TAI HON KONG BO LTD:

THE CHINESE TIMES

PUBLISHED DAILY EXCEPT SUNDAY, AT

443-445 CARRALL STREET VANCOUVER, B. C.

Volume 26, No 49
Twelve Six-column Pages
$9.75 Per Year

ENTERED AT THE POST OFFICE AT VANCOUVER, B. C., AS SECOND CLASS MATTER

Phone Seymour 1092 (MONDAY.) MAY 18 1924 P. O. Box 260

價目表

本報價目本埠派到每月收銀七毫五若派不到貼郵票寄上每月收銀壹元英屬各埠及美國每年收英金九元七毫五半年五元三個月二元七五一月一元中國及外國每年收英金十五元除禮拜日外皆按日呈閱無論取閱久暫報資均先惠已屬定閱恕不奉呈

本報司理部啓

中華民國十三年五月十九號

夏曆歲次甲子肆月十七日

漢公報

共卷(星期一)兇號

論說

廣州市各行商業可謂摧殘極點矣

(民)

廣州市商人之刦運。以何時爲最難堪乎。梢留心於時局者。類皆能言之。直指龍莫時代以對。蓋其時鵝鴨有捐。廟宇有捐。品茗有捐。愈抽愈苛。愈苛愈煩。商人不堪其擾。於是爲貿易前途計。乃爲合作之舉動。寧作眼前大犧牲。以保將來之元氣。不至竟被其摧殘極點。此廣州市茶樓一律龍市之所由來也。夫龍市聯盟之舉動。豈商人所樂於爲哉。勢有所不得不然。迫不得已耳。然龍市之事。其害有三。「一」貨物大遭損失。「二」無以供顧客之需求。「三」金融週轉不靈。有失商人信用。統此三端。有形無形。直接間接而受虧損者多矣。然其益有三。「壹」足以挫暴官汚吏之銳氣。「二」足以鼓運輿情。使暴官爲集矢之的。「叁」失之於此。而得之於彼。且所得恆較所失爲多。此市民當不得已時。藉龍市而反抗惡政府。而惡政府雖如虎如狼。無所顧忌。一聞龍市風潮發生。遂手忙脚亂。委曲求全。以消弭禍胎於將萌矣。故古者居官。苟令市民釀成龍市風潮。爲之長官者。必爲上峯所呵斥。甚而腰領難全。位祿不保。可不懼哉奈何廣州自孫文殘民肆虐以來。地方常常龍市。且視龍市爲最尋常之事焉。如勒籌軍餉龍市。米行龍市。懼軍隊橫行。肆爲刦掠龍市。今以苛抽銀業家之營業稅。而銀業家又全體龍市矣。孫文對此。果作若何感想耶。吾知其倔强成性。不獨無絲毫之感動。且嚴厲執行。以激動之。而延長龍市之時期耳。卽不然。亦徒付獰笑。曾不反省。反遷怒於資本界。而加以毒手也。我粵商人。被摧殘於野蠻之輩。孰者過於被摧殘於孫文者哉。商場中之龍市頻數者。孰有過於孫文盤踞粵城時節者哉。龍與莫爲滇桂人。於粵無桑梓觀念。其遺害於粵。虐待於粵民。未若於孫文者。今龍莫所不忍爲之事。孫文安然爲之。其肉果足食哉。

但我粵人所極注意者。當壹變平日之手段是也。在昔專制時代。如龍市可以儆惕惡官吏者。今遇大逆無道之孫文。此種手段不適於用。姑勿論孫文之强橫若何。惟國以民爲本。苟人民能聯絡一致。以求自治。抗稅以制其死命。用民氣以懾其驕心。百折不回。再接再厲。彼孫文雖欲逞其淫威。亦奈之何哉。

▲▼介紹內外科良醫

黃謙傳先生良醫也自幼從黃富傳處學習岐黃之術大有成績及長再受業於羊垣名醫譚積康之門臨症三年內外精通婦科產後更爲所長後出而問世被其療愈者極衆旋因粵局變幻世事滄桑 先生乘風破浪遠飄外洋常懷濟世之志今特出懸壺於雲市三民旅館贈醫壹月臨症參百餘種俱皆奏效此真醫中扁鵲也因恐患病者未知特綴數言以爲介紹焉

Sherman Hotel 176 Pende E
Phone Sey. 1109 Vancouver,

介紹人

何振偉 馬遠蓀 梁植庭 勞旺全敬
謝汝振 伍嵩翹 盧次韓 陳溢棠

葉求茂

代理詩丕亞鐵路車紙

諸君入埠請到永生接洽

詩丕亞輪船公司

拾四日到上海

拾陸日到香港

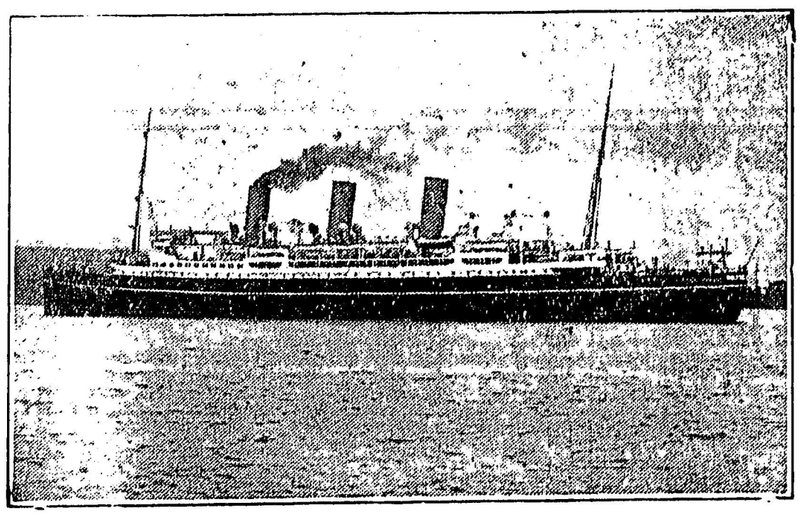

亞洲俄國兩國直輪往香港後往小呂宋

特別佈告

亞洲皇后與俄國皇后直埋上海碼頭以便搭客上岸遊覽此佈

僑胞旋唐注意

由雲高華啟行日期

亞洲皇后 六月五號

加拿大皇后 六月十九日

俄國皇后 七月三日

澳大利皇后 七月十七日

東亞客務總司理司徒旋佈

司徒旋通信住址
SETO MORE
Asiatic Passenger Agent.
Canadian Pacific Rly.
VANCOUVER, B. C.

打士火理司總務客
J. J. FORSTER
General Agent
Ocean Traffic
VANCOUVER, B. C.

雲高 片打街東 萬源昌 門牌一百廿五 華埠

MAN YUEN CHONG CO.,
125 Pender St. Phone Sey. 8861 Vancouver B. C.

啓者本公司厚集巨資專辦祖國大帮油糖菜米京菓海味蘇杭雜貨各色顧綉美術品最靚五格八花麻雀牌男女欵裝各色鞋襪發行取價特別從廉以圖久遠交易如家惠顧格外歡迎並接聯香港止舖萬源隆省港各埠滙兌快捷妥當無悞

喊線(詩巒)八六五七

司理 張華勳 張納堅 張培祈 張懿培 人

北京酒樓

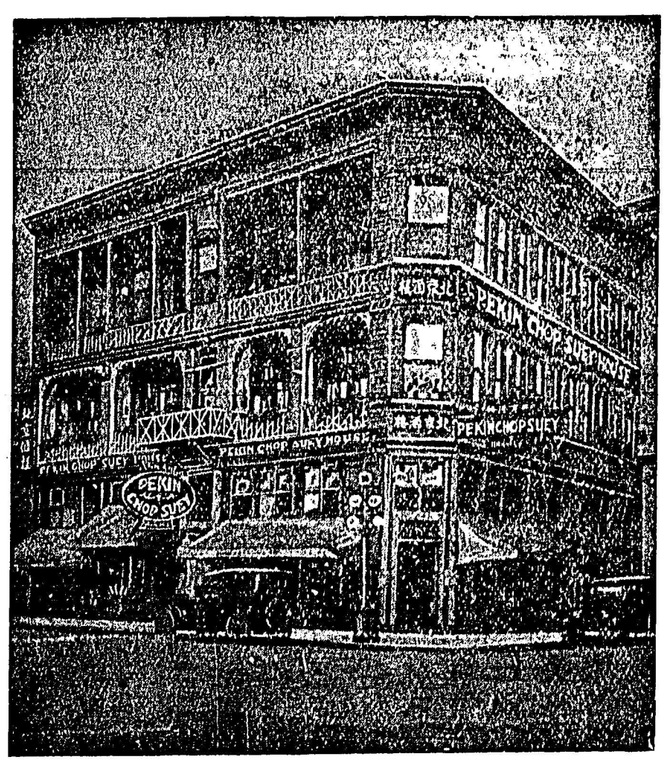

英屬加拿大雲高華埠

片打街西門牌第五號

電話詩毛七六三四

PEKIN CHOP SUEY

5 PENDER ST. W. VANCOUVER B. C.

▼○▲鳴謝捐助香油名列

廖子成貳元 梁寬一元 大來廠一元 馬悅一元 梁奕一元 東漢廠一元 羅銳壹元 黃就壹元 麗安館一元 何堯壹元 大發館五元 大利廠五毛 周錦泮五毛 天然館十元

譚吉二元 招利廠二元 文麗珍一元 丁秀珍二元 東亞廠一元 梁星斗一元 周家谷一元 天福館五毛 郭龍慶一元 大館十元 大吉廠五毛 全利館五元 惠賢館十元 馮賓一元半

域多利廠五元 曾栢相一元 鄭漢民一元 福來廠壹元 陳明經壹元 盧金生二元 西成廠五毛 羅長一元 關棠五毛 永安館一元 馬棠成五毛 新昌廠五毛 新利廠五毫 黃維迪元半

廖宏藻一元 趙祥一元 富貴全廠二元 梁積邦一元 周彪一元 羅成廠五毛 旺壹元 周南二毛五 字花檯五毛 林仲五毛 西利館十元 司徒俊瑤五元 吳廷莪二元

維城致公總堂啟

委路愼雙靴舖

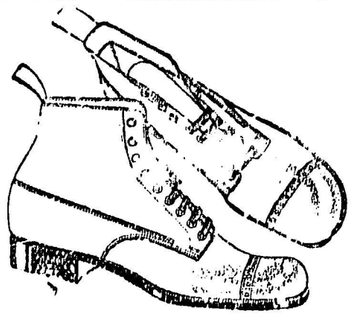

新春夏名靴各式男子靴由四元四毛五起女子光皮與緞面靴七元五毛另各式靴由五元起請來賜顧

WILSONS SHOE STORE
157 159 Hastings Street West
Near Cambie Street,