

---

**RAIE (*Raja senta*) (raie lisse), (*Raja radiata*)  
(raie épineuse)**

---

**Informations générales:** Les raies sont des poissons à forme étrange, avec de grands ailerons et une longue queue de rat. Deux espèces de raies sont exploitées: la raie lisse, *R. senta*, la plus petite des deux, atteint un maximum de 62 cm; on la capture au sud de Terre-Neuve. La raie épineuse, *R. radiata*, est presque deux fois plus grande que la raie lisse, et on la trouve dans les eaux plus septentrionales de l'ouest du Groenland et de la baie d'Hudson, ainsi qu'au large des provinces de l'Atlantique. Ces deux espèces sont capturées en eau profonde à l'aide de chaluts à panneaux.

**Principale saison de pêche:** toute l'année, surtout de mai à juillet.

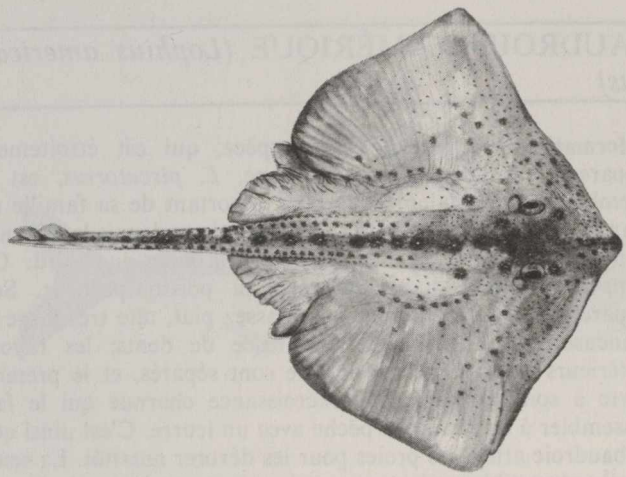

---

**LOMPE (*Cyclopterus lumpus*)**

---

**Informations générales:** La lompe est connue depuis longtemps sur les marchés européens, et retient de plus en plus l'attention au Canada du fait de sa roque, qui constitue un substitut au caviar très apprécié, surtout en Allemagne de l'Ouest. Les nageoires pelviennes de la lompe sont modifiées de façon à former une ventouse qui lui permet de se fixer aux rochers du fond; de là lui viennent les noms courants de grosse poule de mer, poule d'eau; on l'appelle aussi gros seigneur, licorne de mer, lièvre de mer et cycloptère. C'est un poisson de fond qui, à la fin du printemps et au début de l'été, envahit les eaux peu profondes des côtes pour y frayer. Les prises ont lieu principalement à Terre-Neuve, où les pêcheurs côtiers capturent la lompe dans des filets maillants de 28 cm. La femelle de bonne taille mesure en moyenne 45 cm et produit 140 000 œufs.

**Principale saison de pêche:** du début de mai à la fin de juin.

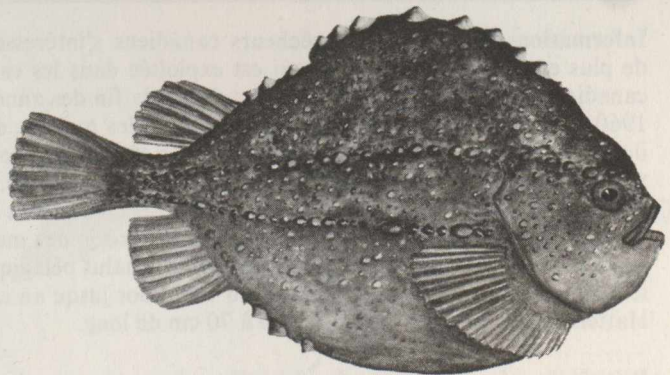

---

**AIGUILLAT COMMUN (*Squalus acanthias*)**

---

**Informations générales:** L'aiguillat commun est un petit requin que l'on trouve sur la côte au sud du Labrador. Son corps mince, à la forme typique des requins, peut atteindre un maximum de 123 cm. Sa chair est très appréciée en Europe, notamment au Royaume-Uni. On capture l'aiguillat au filet en de nombreux points de la côte.

**Principale saison de pêche:** de juin à octobre, mais surtout de juillet à septembre.

