黃淑儀染失眠症 被迫與夫分床睡

黃淑儀昨日向記者透露，自從演出「將軍抽車」一劇後患上了失眠症，而且症狀明顯，越夜越精神，臨近天光才能入睡。

雖然她的丈夫是個醫生，但芝芝表示，丈夫不希望她靠安眠藥入睡，只好任由失眠，由於日間還要打理時裝店，所以睡眠的時間極少，奇怪的是，天天睡眠不足，她却不感疲倦，只是體重下降，一瘦五磅。芝芝笑說，她人高大，五磅不算甚麼，但似乎全瘦在面上，所以很明顯，黃媽媽在美國接到她的近照，嚇得憂心不已呢。

芝芝又說，爲了晚上不影响丈夫的睡眠，她惟有分床而睡，她做廳長，前天假日，她與家人去吃自助餐及游泳，晚上回來又玩電視遊戲機，就是不能入睡，奈何。

她認前目前不宜演電視，準備拍戲，但以後則說不定會爲電視効力。

黃錦榮帶親友參觀香港電視台

△黃錦榮對於電視台的記者，三緘其口不談他和趙雅芝之間的來往問題，只透露他個人和電視台之間合作情況。

黃錦榮是由於有數位來自美國的親友，要求他作响導，前往港視參觀，黃錦榮才在這段光景之內出現於電視台。

當黃錦榮稍有「空閒」；記者上前問及「近況」。黃錦榮只表示他個人和港視之間尚有一年三部劇集的合約，但雙方未曾展開新約。主要是港視未有新戲派給他。

徐少强赴台接戲她做跟得女友 雪梨有肚腩非懷孕 暫時未作結婚打算

△徐少强準備與唐偉成合資在台開拍刀劍片，日前兩人同往雅黃泰來場看「如來神掌」午夜場，雪梨自然亦步亦趨。

徐少强十月份將赴台拍片，預算逗留半年，據悉，鄭少秋因爲太忙，許多原擬在「楚留香」熱潮內找鄭少秋拍片的電影公司，現在紛紛改變矛頭，多邀徐少强，欲配合「天蠶變」稍後播映長其聲勢，徐少强面對衆多片約，暫時不想多接，要到了台灣看清楚才作決定。

徐少强赴台半年，雪梨會作跟得女友，記者見她手上戴有黃金指環，該指環戴在無名指上，於是問雪梨是否由徐少强所送，作爲婚約的信物。

雪梨說指環乃她自己買的，她們也不可能在此刻悄悄結婚，因爲徐少强尚在分居期間而已，還未正式離婚。

「兩年啦，他說過兩年之後才結婚的。」雪梨說。

記者見雪梨日益體胖，可見她心情愉快，而外傳她大肚，乃應測而已，她肚腩是有，肚大則沒有了。問雪梨，是否不打算再演戲，以現狀爲滿足。

雪梨表示，有好戲她會接，而屬視找過她，克未能盡繁文縟節爲她慶祝生辰，她也不介意。

七月初，她將會飛往日本，這次是應東寶公司之邀，就一月份在日本上映的「最佳拍檔」，研究一切的宣傳事宜，宣傳費最保守估計超過一百萬美元。

新藝城公司週三（十八日）喬遷寫字樓，行政總監施南生的辦公室內放了一把刀型的辦公桌，而且沒有抽氣的設備。顯然是信奉風水先生的指示，因施南生搞行政，必須大刀濶斧，而她搞買賣影片的部門，也只能有入有出，所以她的辦公室內獨缺抽氣機。

工作投入六親不認已成習慣 徐克趕戲埋頭苦幹 太座生辰拋於腦後

施南生了解夫婿一點不介意

△施南生在八月八日一卅一歲生辰，老公徐克却在嘉禾片場埋頭苦幹，趁拍林青霞的戲份，不但沒有送生日禮物給老婆大人，亦沒有和她一慶祝一番。

到了八月十五日，一些朋友爲施南生補祝生日時，徐克老兄却人在美國，他已離港之日，遠赴美國，爲「新蜀山劍俠」研究特技的拍攝工作，昨晚返港。

施南生了解老公在工作時「六親不認」，早已習慣了，他的認眞投入工作態度，所以對徐克趕戲埋頭苦幹，太座生辰拋於腦後，施南生了解老公在工作時「六親不認」，早已習慣了，他的認眞投入工作態度，所以對徐克趕戲埋頭苦幹，太座生辰拋於腦後，施南生了解老公在工作時「六親不認」，早已習慣了，他的認眞投入工作態度，所以對徐克趕戲埋頭苦幹，太座生辰拋於腦後，施南生了解老公在工作時「六親不認」，早已習慣了，他的認眞投入工作態度，所以對徐

麗的「黃昏戀」新劇《老婆越老越可愛》中，無德誠狂追苗金鳳。

勝任車蓬按裝廠
由你的貨車轉變爲有蓬的睡車，有十二年經驗，担保妥善，免費估價，有貨車零件。
FREE SPIRIT VAN
398 Kingsway Van. B. C.
Ph. 873-3361

劉富 承接裝修 油漆 土木工程
地址：636 E. 14 Ave
新電話 879-4389

朱氏裝修
電話：433-9784
免費估價 大小工程 土庫間格 裝修改建 政府牌照
約合期長 柏文璋小 另有修理

麥秋油漆土木工程
PAINTING & DECORATION
屋舖內外・油漆裝飾・土庫間格・各式高騎・從業悠久・頗著信用・
下午六時后
電話：874-1240

專搬運沙，小石，廢料，浮泥，肥田料。請英語電：437-6893

水喉漏水
專門修理及安裝，價格相宜。請電：四三七—四四九六

崇雅公司 油漆木工
取價中平・材料工作上乘・
日夜 三二四—四七三二
電話：八七九—三〇九七

奧林比亞電視公司
OLYMPIA TV ELECTRONICS
2303 E. Hastings
Vancouver, B.C. V5L 1V6
專售及修理
ZENITH TECHNICS RCA
電視，音响，錄影器材
PHONE 255-4543

英皇電器修理工程
合格牌照，新裝電火，免費估價，電器修理。
日夜應命。
電話二九八—五八七八余鴻智洽

平勝土木裝修工程
P. S. CONSTRUCTION
承接：土庫間格・舖飾內外・水電油漆・大小工程・價錢特平・工作快捷
請電：二五五—四一五二
二五四—一八二八

Canada Permanent Trust
5455 W. Boulevard. Van. B. C.
關聯耀 KEITH QUAN
住家電話：266-8988
公司電話：266-4155

▲西區大屋 1043 W. 46 近屋街六睡房，四浴室，地大，隨時入伙，開價三十餘萬。
▲本公司常有西區新舊大小房屋出售，歡迎電話查詢。
▲雲東區柏文一座，卅九組，十五年新開價一百四十餘萬。
▲緬街街角四層高磚樓，樓上卅九組柏文，地面六組商業舖位，年收十二萬，減價九十餘萬。
▲緬街濕仔一間，設備最佳，每日生意四百餘，二萬九千。
▲每年生意八十萬，超級市場生意，歷史悠久，業主退休出售，廿五萬元。
▲西餐館在西百老匯街，近大學，有烈酒牌，九十座位，用具和裝修新穎，開價十三萬五千。

陳憲明
STEPHEN CHEN; B.S.
住家電話：325-6075
DOGWOOD REALTY LTD.
8377 Fraser St. Vancouver
B. C. V5V 4C2
公司：876-8841

八月新盤

▲六萬多開價，屋主急賣，歡迎還價，二房一廳，六街夾城多利，機會難逢，先到先得。
▲五年新，三房一廳，東十六街夾菲沙，開價九萬三。
▲西區靚屋，三年新，四睡房，交通方便，取價二十萬。
▲本拿比，十年新，三睡房，七萬開價，有四萬銀期可接，近商場及搭車。

Wolstencroft Realty Corporation
110 - 1665 W. Broadway,
Telephone (604) 731-6131
Vancouver, B.C. V6J 1X2
住家電話：324-4752
梁紹禧 ROY S.H. LEUNG.

△本拿比京士威街角旺地，闊179 餐館生意120位連物業六十五萬
△MARPOLE 區十組柏文收入 $50500・要價三十九萬五。
△近UBC大學則師設計全新大屋二十四萬九。大平賣
△西區中加式餐館，有長批，廚具新，有酒牌，十一萬五。
△DOWNTOWN CAFETERIA 一百七十，取價十二萬五。座位
△全加拿大連鎖性餐館，各省BC及溫哥華 FRANCHISE 機會難逢
▲唐人街雪糕店，有長批，康價急讓，僅八千五。
▲東區十五街近 RENFREW ST 上下層各三睡房，標準地段，全新，八月尾完成，取價十五萬九。

KAM LAI
Canada Permanent Trust
百萬能實業公司
賴錦泉公司電話：438-8161
住家：277-5623 傳呼機：6877711-7878

住宅
▲東區新屋，近乃摩街，一千三百五十呎，土庫有廁所，取價相宜。
▲本那比孖屋，有十萬元低息貸款，只售廿三萬九。
▲東區近京士威，廿五年屋，兩睡房，土庫完成，八萬九千五。

生意
▲梳利埠外賣餐館，只九千五元。
▲乾洗衣店，連自助機器，收入穩定，祇三萬餘元。
▲白石鎮遊客區果舖連實業，有住宅，低息貸款，售廿二萬五。

DOGWOOD RLTY
多活實業公司
公司電話：876-8841 住家電話：420-1851 254-4655
胡鶴洲 KEN WU

八月新盤

▲地王果舖，生意極好，專利經售馬經，雜誌，獎券，日入六百元，康讓四萬餘。
▲六十一街五九六石米屋・四房兩廳，土庫浴廁廚齊全，廿五年新，只取價八萬二千。
▲乃磨夾五街新屋，七房四廳，土庫完成，地濶五十尺，相等新屋兩間，設備豪華，取價廿四萬九千。
▲北雲大粵菜館，有酒牌，三舖位裝修靚，地點旺，急賣五萬五，機會莫失。
▲乃磨夾TURNER新屋，千三尺土庫完成，手工好，十六萬九。
▲鮮肉舖可賣鮮魚瓜菜，適合夫婦拍檔，特價一萬五千。
▲代客建新屋，低息貸款，款式任揀約七萬元
▲喜士定咖啡館四十六位，五萬五。
▲近京士威餐位樓上住家，特價十六萬。
▲西區地王咖啡室，夫婦拍檔，前景佳，賣價六百餘，三萬八。
▲外賣燒餅店兩間，柏文多，利潤深，機器出品，讓三萬餘。
▲五金電器店，人人可做，二萬餘。
▲二街夾乃磨新屋，一級手工保證滿意十七萬
▲新屋兩間，金源後面，地點交通手工好，平整足地，歡迎換屋，十七萬。
▲西區中型果舖，租期長，易學易做，利錢深，四萬餘。

達新實業燕梳公司
DASON REALTY ★ TK Insurance Agencies Ltd.
4510 VICTORIA DRIVE.VAN.C.B（域多利夾頃士威）
公司電話：879-6331 RES.437-1714
437-1719 傳呼機：524-8581 PAGER No.2204
DAVID TAM 譚清華

▲廿一年三睡房抵賣靚屋，土庫完成住宅單位，開價十萬零五千元。
▲東區卅九街近域多利街，白人業主兩睡房靚屋，保養一流，土庫完成住宅單位。
▲十一年三睡房屋宇梗木地台土庫完成住宅單位。
▲十五英九三睡房新屋，工料一流，學校交通方便，土庫可完成合法出租單位。
▲十四萬九三睡房新屋，業主急售，可低息供款業主，標準平整地段。
▲東區十四街三年上下層三睡房孖屋，有家庭室，十六萬開價。
▲十八年三睡房土庫完成住宅單位。
▲東區兩睡房有土庫房屋數間，開價七萬餘起。
▲街角興旺地區菜舖生意，日做八百餘元，東主出國急售。
▲二埠街角果舖生意，近柏文區日做六百
▲北雲一年小型商場，全部租出一流租客，每年淨收租十二萬。
▲百老匯街四柏文兩舖位商業樓。
▲列治文兩年卅八組柏文，年收二十餘萬，有低息按揭。

▲代理ICBC・汽車保險
換領車牌・轉換燕梳
▲代理各大保險公司
房屋物業・生意燕梳
▲忠誠服務・償錢相宜
店側停車・無須久候
▲詳細解答・保險問題
▲請電譚君・或司徒太

BB 公司
BLOCK BROS. REALTY
公司：273-3111

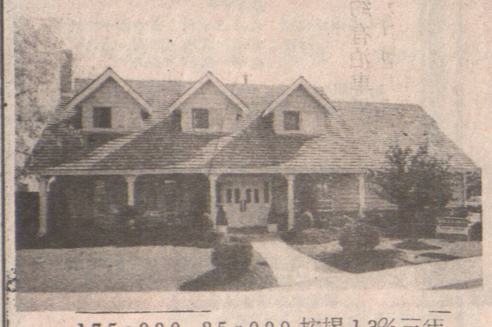

175・000 85・000 按揭13%三年
2・700方呎

HOLIA CHOW
（周太）
住宅：271-7874

△北盤那比靚區大屋一間上下六房地 60X130 滿舖名貴地毯，要價十八萬九千。
△商業樓十間加樓上十柏文，僅數年新，入息好，切勿失之交臂。
△專做西人生意唐餐館，生意穩定，業主退休，割價出讓。

其他

△六年新入息孖屋，月入二千元，廿二萬九，西班牙式八年新屋，土庫完成，地 67X105 兩廳四房，十三萬五。
△位於機場側，地 45X120 三房一廳甚大，大廚房售七萬五千九
△靚區大屋，五房加大廚房，主人房及遊戲室特大，減售廿萬九千
△全新高尚住宅區，兩廳四睡房另有麻雀房，名貴浴室，可換屋。
△兩年新屋，土庫完成，六房兩廚房，三浴室，取價十三萬九。
△兩年新，半孖屋一廳三房，取價七萬九。急售。

列治文

FRANCIS CHEUNG
（張子喬）
住宅：271-3112

△溫東區，上下裝修，煥然如新，上下三廚房現代設備，出路方便，近京士威，要價九萬九。
△溫東區，近巴士路綫，廿餘年屋保養好，硬木地板，土庫完成，地四十尺闊客廳有景，鐵價九萬
△溫西區，地萬餘呎廿幾年屋三房兩廳，環境幽雅，減售十六萬九
△溫東區，地卅五尺有土庫，出路方便，要價九萬二
△溫東區，鄰近學校公園，交通方便，土庫高，要價八萬五千九。
△溫東柏文樓，四年新，一房，按揭二萬九，月付三百三，利息十三厘二五，至八五年九月到期。
△溫西區高尚住宅區屋，原價卅一萬，現減售十九萬九千，美麗客廳，大廚房，四廁所，主人房外騎樓外望，城市景色，一覽無遺

溫哥華

（聯邦及省政府房屋補助金詳情，請來電查詢。）