我國現存最古老的房屋建築

在山東省省會濟南市西南五十公里處的長清縣孝里公社的孝堂山上，有一座石頭砌的房子。這就是我國地面上現存的最古老的房屋建築——全國重點文物保護單位之一「孝堂山郭氏墓石祠」。

石祠的中間隔樑上刻有東漢永建四年（公元一二九年）的參觀題記，表明它在這之前卽已存在。據我國考古專家羅哲文推斷，石祠應建於東漢早期，公元一世紀間，距今已有大約一千九百年了。

我國房屋建築具有悠久的歷史，漢代以前已有很高的成就。據史籍記載，早在四千年前的夏朝，已有很漂亮的宮殿。公元前二一二年，秦始皇建造的阿房宮，規模宏偉、建築豪華，爲世所罕見。但是，由於大自然和歷代戰爭的破壞，漢代以前的房屋建築早已蕩然無存，只能從古籍和地下發掘出來的繪畫、雕刻中去研究了。漢代的房屋建築，目前地面上存留的也只有祭祀用的石祠一種，而且多已傾倒損毀，完整保存下來的，僅有孝堂山一處了。

這座石祠建於一座古墓前面，原是供祭祀用的。據當地羣衆傳說及縣誌記載，此墓是郭巨之墓。

據民間傳說和有關古籍記載，郭巨是西漢時期的著名孝子。他年輕時家中貧窮，被迫攜帶老母和妻、子逃荒來到長清縣的一個村莊，借住在姓徐的一間房裏。他收入很少，生計困難，而待母甚孝，總是想法弄點好吃的東西孝敬老母。但他後來發現，祖母常常把食物分給孫子吃。於是他同妻子商量說：「子可復得，而母年不可復得。」兩人決定把兒子埋掉以免與老母爭食。埋兒時挖地尺餘，忽見黃金一釜。誠實的郭巨拿着黃金送給徐家主人，徐家說他家從未埋過金銀，此乃天賜郭巨。從此郭巨孝名大揚，後被舉孝廉，選進京中，作了大官。郭巨死後就葬在原住處旁的一座小山上。後來這个村子改名爲孝里鋪，小山改名爲孝堂山。

郭巨的故事在當地羣衆中流傳很廣。由於過去封建統治階級想借郭巨之孝以維護自身利益，對他也大加頌揚，在傳統的「二十四孝」故事中，郭巨埋兒被列爲其中之一。於是，郭巨逐步被神化了。後人在孝堂山上修起了郭巨廟。從元代（一二七一——一三六八年）起，又多次建造亭子或房宇把這座石祠籠罩保護起來，使之免受風雨霜雪的侵襲。因此，這座石祠雖歷時將近兩千年之久，至今仍安然無恙，完整地保存在那裏。

孝堂山石祠全部用大型石料砌成。東、西、北三面有牆壁，南面用三根八角形石柱支撐。屋頂爲兩面坡石板覆蓋，上面刻出脊背、瓦壟、溝頭、連檐等形狀，是相當完整的漢代房屋建築，但比一般住房略小：東西長四點七米，南北寬三點一米，高二點五八米。裏面用三角形石樑隔成兩間，靠北壁有一個低矮的石台，是祭祀時擺供品用的。

石祠內部是一處漢代畫像石刻的寶庫。牆壁上和三角隔樑上佈滿了各種畫像。畫像總面積超過十平方米。在二十多個不同的畫面中刻有各種人物、動物、房宇、車船、山川、草木、日月星辰等，僅人物就刻了五百多個。畫像內容十分豐富：有神話傳說中伏羲、女媧的故事，西王母和玉兎搗藥的故事，有歷史題材的故事周公輔成王、孔子見老子等，更多的則是描繪當時的社會生活情況，例如車轔轔、馬蕭蕭的王者出巡的盛大行列，崇殿高閣下王侯受禮的莊嚴場面，胡漢兩軍激烈交戰的沙場情景，胡漢兩族友好交往的景況，還有射鳥逐獸的狩獵，殺牛、宰羊、汲水、煮飯等忙碌的庖厨，熱鬧的百戲等等。

在北壁的一幅長三點六米、寬一米多的《王侯受禮圖》中，刻有巍峨壯觀的宮殿三座，闕門兩座。殿中有端坐受禮的王侯三人，以各種姿勢行禮的官員、侍立的侍從和陪坐者等共六十二人，場面宏大，但井井有條。在殿閣和闕門上邊，還刻有許多裝飾性的動物，有鳳凰、鶴、鸛、鷹、錦鷄、鴨、鴿、猴、兎等共二十多隻，形態各異，栩栩如生，非常有趣。

東壁上有一幅《胡漢友好交往圖》，刻的是騎着大象和駱駝、頭戴尖頂高冠的胡人前來朝賀，漢族朝廷派出丞相帶領大批官員前往迎接的場面，生動形象地反映出我國古代漢民族與其他民族的友好往來。

還有一幅《百戲圖》，描繪的是古代的雜技藝術。畫面正中有一大鼓，兩人正做舞姿擊鼓，旁邊有八人用各種不同的樂器合奏，鼓前空地上在作各種表演。最吸引人的是緣竿之戲：下面一人手持豎立的高竿，高竿上置一橫竿，有兩人倒掛於橫竿上，橫竿上面倒豎一人，其脚上又有一人反腰倒立，動作驚險、姿勢優美，足見當時雜技演員技藝之高超。在旁邊還有拋丸的、耍圈的等各種表演。正面則有一大批觀衆在聚精會神地觀看。

孝堂山石祠畫像採用在磨光的石頭平面上施陰綫刻爲主，兼用物像輪廓凹入的平面綫刻技法，在漢代畫像中獨具一格。這些畫像，內容複雜，場面很大，但層次分明，繁而不亂，畫面佈置得井然有序，十分諧調，各種形象造型準確生動，綫條剛勁有力，刀法嫻熟，藝術水平很高，是漢代畫像石刻中的佳作之一。而且至今位置毫無錯動，畫面基本無損，更是難得。這些作品爲研究我國古代繪畫、雕刻藝術和漢代社會生活提供了珍貴的資料。

孝堂山石祠以其特有的道德含義和優秀的畫像藝術早已著稱於世。近兩千年間，前往參觀瞻仰者絡繹不絕，石室的牆壁上留下許多人的參觀題記。一千四百多年前，我國北魏的著名地理學家酈道元（四六六——五二七年）在其地理名著《水經注》中就有關於該祠的記載。北齊武平元年（五七〇年）隴東王胡長仁來到此地，參觀後寫了長篇文字《感孝頌》，以頌揚郭巨的孝道和宣揚自己的功德。宋代著名女詞人李清照的丈夫、金石學家趙明誠（一〇八一——一一二九年）在其《金石錄》中對該祠有專門記述。以後歷代金石學家和近世中外學者也屢有著述。當地人民羣衆對它更是倍加愛護，使其歷經戰亂而未受損毀。

解放後，人民政府十分注意保護文物古迹。早在一九五四年，山東省有關部門就在石祠外建一覆室，將其保護起來。後來，又經國務院確定爲第一批全國重點文物保護單位之一，派專人進行保護。最近，有關部門又撥出專款，將原來的覆室拆除，修建起一座高大寬敞的覆室，將石祠籠罩起來，既能妥善保護文物，又便於人們參觀。

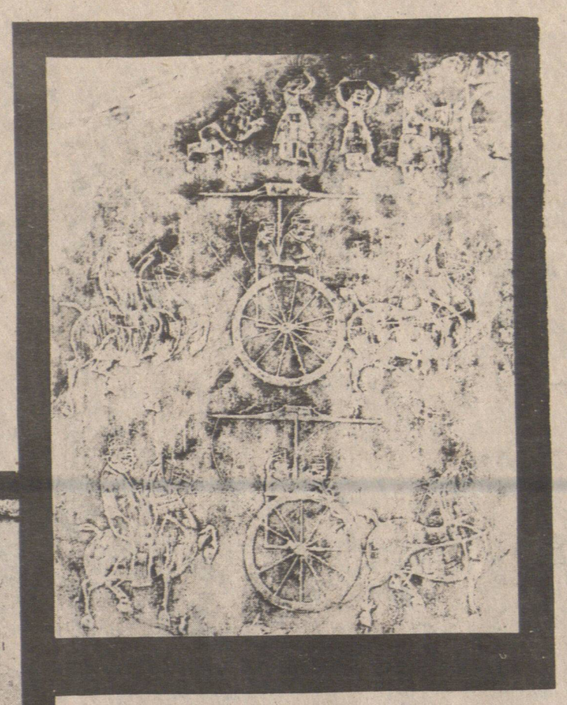

王者出巡圖（局部）

漁獵圖（局部）

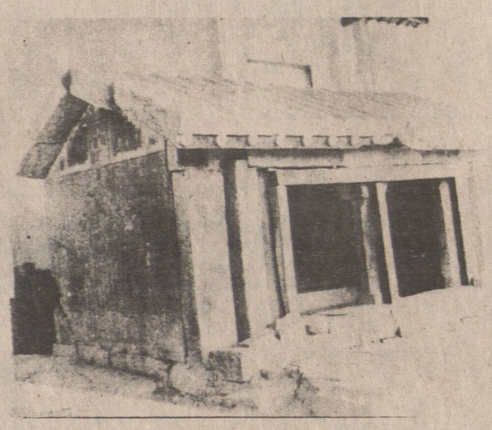

孝堂山郭氏墓石祠。牆上所刻字迹爲隴東王胡長仁所作的《感孝頌》。

最佳娛樂

黃氏釣魚社備遊艇釣具專人輔導，位於金寶河CAMBPELL RIVER三文魚石班等魚區經驗豐富，歡迎華友，取價從廉。電327-1048（華語）112-287-9347（英語）

誌里冷氣工程公司

專科大小商業凍房冷氣工程・設計裝置及修理・忠誠爲僑胞服務・快捷妥當。

電話：八七二—一〇三九　八七六—一壹一二

3742 MAIN ST. VANCOUVER B. C.

汽車大貢獻

憑買主信用由銀行放欵充期

NEW 81 Skylark
四門轎車，紅色車身，背后玻璃有溶水熱汽，電力駕駛，有AM收音機 8195元

NEW 81 Grand Lemans
兩門車，V6自動車，電力駕駛，染色玻璃，美化車輪罩，AM收音機，背后有電力溶冰線 9295元

NEW 81 Firebird Esprit
V8發動機，電力駕駛染色玻璃，AM-FM收音機，有唱帶音樂，另有其他 11900元

NEW 81 Grand Prix
兩門車，HT V8發動機，電力駕駛，軟座位，AM收音機，有唱帶音樂，背后玻璃有自動括冰器 9450元

WHEATON PONTIAC BUICK・GMC
325 — 12th Street New Westminster 526-2781

安捷旅行社
EMPRESS TRAVEL
Suite 1-10 E. Pender St., Vancouver, B.C.
Tel:(604)688 7886（中華文化中心新廈二樓）

新張營業，忠誠服務

代辦一切旅遊業務，酒店，保險，簽證，豪華或廉價機票，代理中國及世界各地旅遊觀光團。

來回香港及溫哥華機票，價錢特平。

假期回港，請早定座，歡迎駕臨

電話：六八八—七八八六

簡業存旅行社
Gunn's Travel Ltd.
438 MAIN STREET — VANCOUVER, B.C. CANADA V6A 2T4
PHONE 685-2235 685-2236

中國旅行觀光團

第一團：四月廿七日出發，遊覽香港，廣州，西安，北京，南京，蘇州，廣州。

第二團：五月廿[illegible]日出發，經香港入廣州。遊桂林，北京，上海，蘇州，南京，廣州。

第三團：六月廿九日出發，路程香港，廣州，桂林，杭州，上海，蘇州，南京，北京，廣州。

第四團：八月三日出發，路程香港，廣州，南昌，九江，廬山，九江，南昌，上海，杭州，北京，廣州。

第五團：八月卅一日出發，路程香港，廣州，北京，南京，無錫，上海，杭州，桂林，廣州。

第六團：九月廿八日出發，路程香港，廣州，北京，青島，濟南，南京，上海，桂林，廣州。

第七團：十月廿六日出發，路程香港，廣州，南京，無錫，上海，杭州，桂林，廣州。

價目由二千七百五十元起，至二千九百七十五元不等。包括由雲高華至香港，加航一年來回飛機票。香港三晚酒店，中國國內觀光，食宿，舟車，機票，酒店雙人房計算。今年回國觀光人數衆多。請速定位，以免向隅。

（已出發）

英華旅行社
417-193 E. Hastings St. Van. B. C.
電話：(604) 669—6412 鄭小姐
681—3816 晚間：437—6270

香港　單程$353　來回$778
特價來回星加坡，曼谷，台灣，馬尼拉等地移民票。
中國旅行團　$2775起
出發日期：，6/29，7/15，8/03 8/04，8/24，8/27，8/30 9/28，10/01，10/23，10/26，11/07。

包酒店，早晚三餐，華人領隊，觀光各地名勝：廣州，桂林，杭州，上海，蘇州，南京，北京，無錫等地。

李糧　由$229起　拉斯維加　$259起
檀香山　$469起　歐洲　$2399
狄斯尼樂園　$309起

代售華僑之聲各種旅行團
代理國內各種廉價票

◀特平：多倫多來回$239　小童$99▶

總統旅行社
PRESIDENT TRAVEL AGENCY LTD.
116 W. Hastings St. Vancouver, B.C. V6B 1G8 Canada.
喜士定西街一一六號地下・活活百貨公司對面

香港　回港機票特平，來回票加送台北票，並可安排簽證及台灣環島旅遊。專傳廉價機票前往東南亞各地。

包機　香港單程$353元起來回$778元起
台北單程$364元起來回$778元起
夏威夷10日包酒店及機票特價489元

加州　狄斯尼樂園三藩市10日旅遊巴士團
出發日期：　、20/6、27/6、11/7、15/8等
專人領隊，家庭參加有優待。

賭城　飛機來回，酒店住宿，接送及贈勞等。李糧219元起，拉斯維加斯259元起

☆ 中國北京旅行團24日出2750元起每月出發
☆ 代傳加航國內空中巴士票及家庭優待票
☆ 代理WARDAIR多倫多來回特價239元

☎ (604)684-4151, (604)684-4152

利安旅行社
RIGHT ON TRAVEL INC.,
475. MAIN ST. 緬街四七五號（夾片打街）電話：687・3316

中國旅行觀光團

遍遊祖國各地名勝。
一九八一

6月29日，7月15日
8月24日，10月23日

●費用包括：
由加國至香港來回一年機票，香港華都大酒店住宿，中國國內觀光，食、宿、船、機票費，中國入境簽證費用，店雙人房計

●本公司服務：
每團均有本公司豐富理驗職員自加國溫哥華起飛時機場集合負責沿途照料直到旅程完成在廣州散隊，或散隊後到香港爲止

Head Office: Hong Kong Overseas Travel Service
Donald Lee Limited
香港海外旅行社
150 Dundas St. W., Toronto, Ontario
Canada M5G 1C6
Tel: (416) 977-3333
Telex: 06-23561
Cable: "HKOTRAVEL"

Branch Office: Toronto: Hong Kong International Travel Ltd.
多倫多 香港國際旅行社
281 Spadina Ave., Toronto,
Ontario Canada M5T 2E3
Tel: (416) 362-6707

Don & Ed Marketing Inc.
多益有限公司
601 - 700 Bay St., Toronto, Ontario
Canada M5G 1Z6
Tel: (416) 593-1811
1-800-268-8081

Ottawa: Wings On Travel Ltd.
渥太華 永安旅遊有限公司
400 Bank St., Ottawa, Ontario
Canada K2P 1Y5
Tel: (613) 234-5493

SUBSIDIARIES OF DONLY HOLDINGS CORPORATION LTD.