Library Processing Centre,
Serials 2206 E. Mall, U.B.C.
Van. BC V6T 1Z8
Dec. 31/85

DEC 07 1989
LIBRARY
BRITISH COLUMBIA

VOL.65 NO.02 29 November 1989 二初月一十年巳己 三期星 日九廿月一十年九八九一 第1版

大漢公報

The Chinese Times

PRINTERS AND PUBLISHERS
PUBLISHED EVERY DAY EXCEPT SUNDAY AND HOLIDAYS BY THE CHINESE FREEMASONS IN CANADA PUBLISHERS LTD
THE OLDEST CHINESE DAILY NEWSPAPER IN CANADA, ESTABLISHED SINCE 1907
"Second class mail registration number 0009"
NO. 1 EAST PENDER STREET
VANCOUVER, B.C. V6A 1S8
Phone (604) 685-8575
Fax (604) 685-1196
本報創刊於一九〇七年

天氣報告 今天時陰時晴 最高溫度八度 最低溫度四度

卑詩省救護車人員週內擴大工業行動

停止爲居民提供非緊急救護車務

（溫哥華加新社廿八日電）卑詩省救護車輔助醫療人員的服務條件合約糾紛本週內升級。

加拿大公共僱員工會省區八七三分會主席鍾士（星期一）宣佈，各輔助人員決定於星期五開始在全省各地停止爲居民提供非緊急的救護車服務。

該省區分會代表省內七百名全職救護車服務員和二千名部份時間受聘服務員。

工會決定採取新行動之前，救護車輔助醫療人員與政府的緊急衛生服務委員會曾進行歷時十一個月的薪酬合約談判。

本月初，救護車輔助醫療人員已宣佈溫哥華區的救護車人員不再加班服務。

鍾士說，救護車會應召載送心臟病病人，但對於接送已預約時間見醫生的病人，或將病人由醫院轉送往療養院等普通救護車服務，則一概不再應召出動。

該工會的全加主席米高組織的主席米高寧說，在該市若能找出一間能負担教育廳評核委員會准許拉賓斯基重執教鞭的決定。

布林麥的評論立即被學生家長團的反對。

家長團發言人東尼柏迪信表示，若非傳媒介入報導，他們絕不會知道如今所發生的事。該家長團上週

服務爲主要服務，因此輔助醫療人員仍避免採取全面罷工行動。

他又說，糾紛主因在於救護車服務招商承辦和部份時間受職人員的薪金率兩事。

上週工會亦曾宣佈，救護車人員不再加班服務。

工會的全加主席米高寧說，在該市若能找出一間能負担教育廳評核委員會准許拉賓斯基重執教鞭的決定。

布林麥的評論立即被學生家長團的反對。

家長團發言人東尼柏迪信表示，若非傳媒介入報導，他們絕不會知道如今所發生的事。該家長團上週

最新市場調查顯示柏文空置單位奇缺

溫哥華柏文空置率只千分之六

（多倫多加新社廿八日電）一項最新的市場調查顯示，加拿大大部份主要城市，目前正處於可租住柏文單位奇缺的困境，尤以溫哥華及多倫多的情況爲甚。

加拿大按揭及房屋公司星期一（廿七日）表示，在多倫多，每一千個柏文單位中只有五個空置可供租用。而溫哥華的出租柏文單位空置率，則爲千分之六。

多倫多一個住客組織的主席米高寧說，在該市若能找出一間能負担教育廳評核委員會准許拉賓斯基重執教鞭的決定。

布林麥的評論立即被學生家長團的反對。

家長團發言人東尼柏迪信表示，若非傳媒介入報導，他們絕不會知道如今所發生的事。該家長團上週

犯罪教師去留問題應交最高法院決定

教育廳長呼籲家長保持冷靜

（溫哥華加新社廿八日電）卑詩教育廳長東尼布林麥星期一（廿七日）表示，學生家長及傳播媒介應把企連拿教師哥頓拉賓斯基的事交由法院處理。

布林麥說：「我希望看見傳媒能冷靜下來，也希望學生家長冷靜下來，請他們把這事交給法院作決定。」

拉賓斯基是一名曾犯性侵犯罪行的企連拿教師，上週他因學生家長抗議其重返舊校執教而被停止支薪。奧根拿根中部學校局現在向卑詩高等法院上訴，要求推翻

悉貝利，只有千分之三。

調查報告稱，大西洋沿岸地區的情況沒那麼緊張，紐賓士域的聖約翰，空置率爲百分之三，哈里法斯則爲百分之三點三。古壁省的空置出租單位則較多，滿地可的出租單位空置率達百分之五點一，乃是基於經濟放緩及有更多初文建成所致。

名伶任劍輝今在港病逝

（香港十一月二十九日電）香港名伶任劍輝久病未愈，不幸於今日凌晨三時五十分在跑馬地黃泥涌道家中病逝，享年七十八歲。

任劍輝臨終時，其好友白雪仙及徒弟陳寶珠、龍劍笙、梅雪詩，任劍輝之妹任冰兒、侄兒等陪伴在側。

任姐數月前由加拿大返港，隨即入住港島養和醫院。住院期間，四醫會診，未有間斷，及後搬回跑馬地逸廬療養，昨晚病情惡化，今天凌晨與世長辭。

新聞簡報

持非法煙花速交還商店

（渥太華訊）聯邦政府已發出警告，指稱一種名爲 FUN SNAPS 的非法煙花，能在意外接觸情況下點燃。

安省一名男童曾因被同學猛力撞及其腿部，令褲袋中的煙花燃爆，導致燒傷，其後聯邦政府便發出此項警告。

能源、礦藏及資源部爆炸品科向消費者提出警告，說一種有問題的煙花是在巴西製造，凡入口、售賣或持有該種煙花均屬違法。任何人士曾買了這種煙花亦應把未燃放的交回他們購得煙花的商店。

乃磨市政廳爭取罰款金

（乃磨訊）卑詩省乃磨市市政聽週一（二十七日）一致同意要求省政府將汽車違例罰款收入的部份或全部交還給各地的市政府。

該市的議員們認爲，汽車在那個地方違例，則其罰款的收入便應交回該市，以補貼該地警方的經費。

在一九七二年以前，汽車違例罰款是交回給市政府的，但自採用扣分制度後，便停止了罰款制度，後來省政府再度採用罰款政策時，收入便歸入了省政府的腰包裏。

目前每張交通違例罰款傳票超過七十五元。

省府撥巨資助學校抗震

（北溫哥華訊）卑詩省政府準備在未來的六年內撥款十五億元，以保證學校的建築物在一旦出現大地震時可以更加安全。

上週一（十一月二十七日）卑詩省副檢察長羅斯，費雷沙宣佈，將通過改建或以新建築的方法等提高學校建築物的抗震性能。

目前費雷沙行負責制定卑詩省的應急計劃，他正在省內各地舉行公聽會以聽取公衆的意見。

他在北溫市舉行的一個公聽會上表示，省政府將在今年撥款一億五千萬提高學校的抗震能力，他並將在烈治文，溫哥華等地舉行同樣的公聽會。

環保組織恐怕油輪往來增加污染海雲埠港

（溫哥華加新社廿八日電）一個環境保護團體關注溫哥華海港日後會因運油輪來往增加而受溢出的石油所污染。

該環境保護組織有成員二百人。它指出有一項計劃擬於一九九一年之前將來往運油輪數目增加五倍。該計劃使整個海港蒙受不利影響。

它說，現時在港內來往的十五艘大型運油輪會於兩年之內增至七十四艘。

該組織又指出布勒港的一座油管碼頭進行擴建，日後從駁碼頭載運原油出口的運油輪數目將由十五艘增至四十八艘。

此外，加拿大石油有限公司擬運載一種石油產品出口的計劃，每年會增加運油輪二十六艘。

運油輪不單數目衆多，而且更爲大型。

該組織要求暫停增加來往的運油輪數目和暫停增加大型運油輪。

綠色和平組織的一位海洋學家司馬文說，載量八萬六千公噸長達二百五十米的「本州精神號」油輪，今年已兩度進入溫哥華海港。

該油輪載運的石油，爲本年初阿拉斯加有一艘油輪溢出的油量的三倍。

卑詩省防止油輪溢油事件顧問安達臣說，運油輪在溫哥華港外的加拿大水航行，竟然沒有聯邦政府規例限令其僱用領航拖船。他認爲此種情況實屬不可思疑。

新華超級市場（愛民頓）有限公司
SUN WAH SUPERMARKET (EDMONTON) LTD.
地址：10704-97 STREET 電話：(403)424-6888
謹訂1989年11月28日(9:30AM)正式營業
實事求是 · 不設任何開幕儀式 · 統請見諒

汽車意外受傷
速見大律師
BERNARD SIMPSON
＊ICBC汽車意外，個人損傷法庭訴訟服務
＊有專人作中文翻譯
＊免費諮詢（勝訴後，始收律師費）
溫市唯一只處理汽車意外賠償事件之律師行
我們支付所有個案中的費用
個案完成後，始收律師費
RESTRICTED LAW PRACTICE TO ICBC CAR ACCIDENTS (PERSONAL INJURY AS RESULT OF AUTOMOBILE ACCIDENTS)
734-2272
999 WEST BROADWAY, SUITE 750, VANCOUVER B.C.
百老滙西街999號750室（夾OAK街）BCAA大廈內

帝國旅行社 電話：433-8086
4338 KINGSWAY, BURNABY
特價機票
香港·台北$788
上海$699 北京$779
新加坡 馬來西亞$888
※香港、新馬泰11天遊$1950
（出發日期：十月十四日，十一月十二日）
※加勒比海海上九天遊$1088
（出發日期：十二月十五日）

新張優待
配上漂亮的髮型
讓頭髮襯托你的氣質
追上時代的潮流
請到文華髮型屋
燙髮廿五元起
剪髮七元
小童五元
新娘梳頭
晚宴設計·長髮梳辮
文華男女髮型屋
地址：四八七一號緬街夾三十三街
872·5778

金利源
GIM LEE YUEN LTD.
47 E.Pender Street
Van., B.C. V6A 1S9
八折酬賓
大減價
特價貨品除外
685-9743

潘世豪
SAVIO POON 873-6880
雲東旺唐餐館生意出售，價八萬餘。雲東旺市區中心西餐館生意出售，價七萬餘。

HABITAT REALTY LTD.
地產燕梳有限公司
(廿四小時)
Office: 438-3501
Pager: 680-2932
2160 KINGSWAY
VANCOUVER, B.C.
V5N 2T5
免費電腦估價。房屋地產生意買賣
免費介紹貸款。律師移民投資計劃

本那比幽靜高尚住宅區大地80 x 118呎七年新上下3房兩厠式千餘尺，價廿六萬餘
現減價廿四萬餘

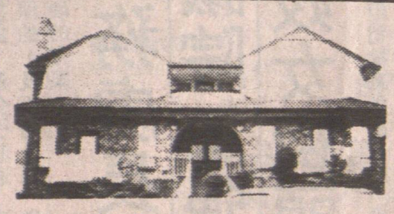
北本拿比近西門菲莎大學，4500呎地72x100意大利式風景別墅，價$488·000

雲東4房高土庫柏文地價十七萬九千元

溫哥華東區3房舊屋32街夾域多利街地33x110，價十五萬餘

雲東20街6房土庫完成有景大地49.5x122，現減價$259·000

北本拿比意大利建築師兩層靚屋上下四千呎地59X122，價$409·000

HABITAT Autoplan
HABITAT INSURANCE AGENCIES LTD.
2160 Kingsway, Vancouver, B.C.
V5N 2T5 TEL:438-5241
½ block west of Beaver Lumber
* Car insurance & house insurance
* All types of insurance
* Free pen or calendar (no purchase required)
Open Hours: Mon. - Fri. 9 - 7
Sat. 10 - 4
Last Sunday of month 11 - 4