Phone 22818 **Peerless Laundry** Phone 22818

ליינט ניט אפ, שיקט אריין אייער נאמען און אדרעס, איר קאנט זיין דער געווינער פון א $275 ראדיא.
55 PEARL STREET

די פאמיליע אין דער היים

חנוכת הבית ביי מר. און מרס. דזש. מיילס

מר. און מרס. דזש. מיילס האבן לעצטן זונטאג אוונט געפראוועט די חנוכת הבית פון זייער נייער היים, 241 קאטידראל עוועניו.

איבער הונדערט געסט זיינען אנוועזנד געווען, א רייכע וועטשערע מיט 'מיים היים' איז סערווירט געווארן. מר. ב. שעפס איז געווען פארזיצער פון דעם אוונט, באגריסונגס־רעדנער האבן געהאלטן: מר. רובין, וו. וו. מייערס, י. טעפלער, א. זלאבינסקי, טש. פינקלמאן, פ. בייקער, ל. רויטנבערג און מ. זעלטשען. זיי האבן אלע אויסגעדריקט זייערע בעסטע וואונשן צו די בעלי שמחה.

מר. און מרס. דזש. מיילס האבן העפלאך באדאנקט די באגריסער און אלע פארזאמלטע פאר זייערע גוטע וואונשן. נאך דער וועטשערע האט זיך ערשט אנגעפאנגען דאס ריכטיקע שמחה. דער עולם האט זיך געלאזט וואוהל גיין ביז שפּעט אין דער נאכט אויף אן עכט אידישלאכן שטיינער.

* * *

די בנות שלום פרי לאאן סאסייטי האט פאראכטאגן שבת געגעבן א זיי געזונט פארטי פאר מר. און מרס. בראון, וועלכע זיינען געפאהרן קיין מאראנטא צו זייערע קינדער. די פארטי איז פארגעקומען אין זייער היים, 716 באיר עווענוי. דער עולם האט פארבראכט א פיינעם נאכמיטאג און מרס. בראון איז פרעזענטירט געווארן מיט א רינגל מיט אן אויפשריפט פון דער סאסייטי, פאר וואס זי האט זייער באדאנקט. אלע אנוועזנדע האבן זיי געוואונשן א גליקלאכע רייזע. פאלגנדע זיינען אנוועזנד געווען: מר. און מרס. בראון, מרס. סעקטאר, נאדבער, מייערא־וויטש, קאנארסקי, שמעלנציקי, פאביל, אדלער, קאווענסקי, סטאלבערג, ראזנבוים, ארבער, שליכאוסקי, מר. און מרס. דאווילמאן, מר. און מרס. שעפשעלעוויטש און צוויי פלימענצעס פון מרס. בראון.

* * *

די ליידים אקזילערי פון עטרת ישראל שול האט סורפרייזט מרס. סילווערמאן לכבוד איר זונס בר מצוה. מען האט זייער גוט פארבראכט ביי שיין געדעקטע טישן ביז שפּעט אין דער נאכט. די פארזאמלטע האבן סורפרייזט איר זון מיט זייער א שיינעם פרעזענט. אנוועזנד זיינען געווען פאלגנדע פרויען:

מאניד, פאקס, בעלאגוס, יאנאווסקי, סילווערמאן, וועקסלער, סטיין, קארעצקי, פיסקין, סילווערמאן, גרינבערג, ראטנער, מאגילעווסקי, סלויזמאן, וועקסלער, טרעסטער, גאנצעצקי.

* * *

א סורפרייז פארטי איז געגעבן געווארן פון דער אינד. פרי לאאן אסס'ן צו מר. און מרס. יוסטער, פון 504 פריטשארד לכבוד זייער 25 יאריקן חתונה יובילי. מר. מ. טעדמאן איז געווען דער פארזיצער פונם אוונט. ער האט געהאלטן זייער א געלונגענע רעדע. ער האט דורכגעפירט דעם אוונט זייער אינטערעסאנט, און יעדער איינער האט אויסגעדריקט זיינע בעסטע וואונשן צו מר. און מרס. יוסטער. ביי שיין געדעקטע טישן האט דער עולם פארבראכט און געזונגען ביז שפּעט אין דער נאכט.

מר. און מרס. יוסטער זיינען פרעזענטירט געווארן מיט א מתנה פון וועלכער זיי זיינען געווען זייער איבעראשט און האבן אויסגעדריקט א הארציקן דאנק.

פאלגנדע זיינען אנוועזנד געווען:

מר. און מרס. יוסטער און פאמיליע, מר. און מרס. טעדמאן, מר. און מרס. ראזין, מר. און מרס. קרונליקאוו, הענדין, שעפלין, ווערער, ראזנבאום, רודין, נירמאן, רייזוקין, בענדמאן, זיידנבערג, סימאוויטש, עפשטיין, גארדאן, מעטשין, קושנירמאן, שאר, ווערליב, ראכוטין, שאפראן און בענדמאן.

אין פעלעס טעאטער

היינט און מארגן וועט אין פעלעס טעאטער געוויזן ווערן דאס זייער שפּאנענדע בילד "מאראקא" מיט גערי קופּער, מארלין דייטריך און אדאלף מענדזשו. "מאראקא" איז א בילד געווידמעט צו דעם לעגיאן פון פרויען, אן אונפארמס, פאנען אדער גלאריע, וועלכע פאלגן נאך זייערע מענער אין דער געפאר פון טויט! דאס איז א בילד וואס איז באמת ווערט געזעען צו ווערן.

עס ווערט אויך געוויזן אן אמוזירנדיקע קאמעדיע, קארטון און סעריאל.

מארגן בייטאג וועט געוויזן ווערן א ספּעציעלע פארשטעלונג פאר קינדער, אן אמוזירנדיקע בילד "מאונטעין דזשאסטיס".

די ערשטע דריי טעג פון קומענדיקער וואך (ספּעשל) דער וואמפּיר אויפברוין, די גרעסטע סענסאציע פון יאר "דראקולא" מיט בעלא לוגוס, דייוויד מענערס, העלען טשאנדלער און אנדערע. עס וועט אויך געוויזן ווערן, א קאמעדיע נייעס און קורצע אויסגעקליבענע בילדער. זעט און הערט עס אין פעלעס טעאטער.

אין לילענד טעאטער

היינט און מארגן ווערט געוויזן "מין און ביל" מיט מערי דרעסלער און וואלאס בעירי אין די הויפּט ראלן. דאס איז זייער אן אינטערעסאנט בילד. עס ווערט אויך געוויזן דער פינפטער טשאפּטער פון די "לאן דעפענדער" מיט רין־טין־טין, אויך פאבל און קאמעדיע.

די ערשטע דריי טעג פון קומענדיקער וואך, וועט געוויזן ווערן דאס שפּאנענדע בילד "טשארלים ענט". זעט די דאזיקע בילדער אין לילאנד טעאטער.

NEW LELAND

סעלקירק עוועניו ארום מעקגראנאר ריידנדע בילדער

היינט און מארגן
מערי דרעסלער, וואלאס בערי אין
"מין און ביל"
אויך פינפטער טשאפּטער פון "די לאן דעפענדער" מיט רין־טין־טין
פאבל און קאמעדיע

מאנטאג, דינסטאג און מיטוואך
קומענדע וואך
לואיס וואלהיים
סטאר פון "אל קווייעט אן די וועסטערן פראנט" איז
"דענדזשער לייטס"

אנפאנגענדיק נעקסטן דאנערשטאג
"טשארלים ענט"

דערוואקסענע — — — 25 סענט
קינדער — — — 10 און 15 סענט
שאו טעגלאך 6 אזייגער נ.מ.
שבת, 12.30 ביי טאג

NEW PALACE THEATRE

סעלקירק און פאוערס

היינט און מארגן ווערט געוויזן (דזשענעראל)
"מאראקא"
מיט גערי קופּער און מארלין דייטריטש
א בילד פול מיט טרילס, האנדלונג און ראמאנס!
אויך קאמעדיע, סעריאל און קארטון

באמערקונג: ספּעציעל פאר קינדער, שבת מאטינע,
היינטיקן וואך, דען מייזאהד אין
"מאונטעין דזשאסטיס"

מאנטאג, דינסטאג און מיטוואך
קומענדע וואך (ספּעשל)
דער וואמפּיר אויפברוין
די גרעסטע סענסאציע פון יאר
"דראקולא"
מיט בעלא לוגוס, דייוויד מענערס, העלען טשאנדלער
אויך קאמעדיע, נייעס, קורצע זאכן

פאפולערע פרייזן
דערוואקסענע, יעדע צייט 25 סענט
קינדער — — — 10 און 15 סענט

5c
די נעשמאקסטע סענדוויטשעס און הייסע ווינערס אין שטאט שטענדיק פרישע און בלוין
א שטיק

מיר קריגן אריין יעדן טאג פרישע אייער פון דער פאנטרי און אונזערע פרייזן זיינען די ביליקסטע.
טעלעפאן אדרעס פאן
57 441
שנעל דעליווערט
CENTRE DELICATESSEN
470 SELKIRK AVE.,
קארנער פאוערס

CHESTERFIELD HOUSE
פאר טשעסטערפילד און אויבערזיאונגען
אויך נעטאן פון עקספּערטן
639 PORTAGE AVE.
2 מיל איסט פון שערבּרוק סטריט
דזשאנרדזש האר, איינגטימער
טעלעפאן 33 362

18 קאראט ווייסע גאלד
עגגיידזשמענט רינג
82 פאינטס מיט 10 קליינע שטיינדלאך געמאכט ביי האנט.
מאנופעקטשורערס פרייז $275
½ קאראט דיימאנד רינג
סטעפ דעזיין מיט 6 קליינע דיימאנדס געזעצט אין 6 סטעפס, אונזער איינגעגעבן דעזיין, געמאכט ביי האנט.
מאנופעקטשורערס פרייז $175
יעדער ארטיקל וואס פארלאזט אונזער פעקטארי טראגט אונזער טריידמארק און אונזער
געלט צוריק גאראנטיע
איר מאגט קריגן אייער געלט צוריק, אין פאל איר זיינט ניט צופרידן, אז דאס ארטיקל איז ניט דאס וואס איר האבן אייך פאר־געשטעלט.
ספּעציעלע מאנופעקטשורערס פרייזן פאר יוני כלה'ס חתונה רינגען
דיימאנד חתונה רינג געזעצט מיט
$15.00 3 דיימאנדס
$21.00 5 דיימאנדס
$27.00 7 דיימאנדס
רינגען און אלע זאכן געמאכט פון פלאטינום און ווייסע גאלד איז אונזער ספּעציאליטעט. ווען איר דארפט ריפּעיר זייט זיכער אז אונזערע פרייזן זיינען האלב פון די ריטייל סטארס
אייער קרעדיט איז גוט
Binder & Company
Manufacturing Jewelers — ש. ביינדער, איינגטימער
307 Donalda Block, 322 Donald St. — Phone 24 725

עסס און טאנצט אין דעם
מארלבארא האטעל
וויניפּעגער סאמע פאפולערער דאון טאון האטעל
פאר באנקעטן, טענץ און אלע געזעלשאפטלאכע אונטערנעמונגען
SMITH STREET — PHONE 86 371

זאמלט דזשיף קופּאנען פאר שיינע זיידענע זאכן
נוצט אויס דיזן אויסערגעוויינלאכן ווערט פרעמיאם אנבאט. שיקט אדער ברייננגט צו אונז קופּאנען פון 25 פעקערדזשעס פון דזשיף פאר אן אויסוואל פון סילקענע זאכן אין וועלכע עס איז פון די פאפולערע שיידס.
דזשיף איז אומפארגלייכבאר פאר וואשן געשיר, גלאזוואר און וועש. קאן גענוצט ווערן אויף די סאמע דעליקאטע פאבריקס.
THE ROYAL CROWN SOAPS LTD.
COR. KING ST. AND HENRY AVE. — WINNIPEG

דארע מענער

קריגט צו פונטן אין וואג אין א פאר וואכן מיט דעם נייעם איראנייזד איסט — א ספּעציעלע קאמבינאציע פון געטריקנטע ברויער'ס הייוון און איין — אדער צאלט גארניט.

יעדן טאג קומען אן ברוף, וואס דערציילן ווי אזוי דער נייער "איראנייזד איסט" האט צוגעגעבן פונקט פון גוטן געזונטן פלייש אין פארלויף פון א פאר וואכן. האט געשאפן נייע כוחות און ענערגיע ביי נערוועזע מידע מענשן. האט באזייטיקט פארשטאפונג, שלעכטע פארדייאונג. האט אפּגעריזניקט די הויט.

"איראנייזד איסט" איז צוויי טאגיקע אין איינעם — ספּעציעלער וואשאפנדער, געטריקנטער ברויער'ס הייוון — און איין וואס גיט צו כוחות און פארבעסערט דאס בלוט. דער הייוון איז דער זעלבער וואס ווערט באנוצט צו מאכן "מאלט" און וואס מאכט "מאלט" אזוי נארהאפט. ער איז ספּעציעל אויסגעארבעט כדי צו קאנען שאפן וואס מער פלייש. ער ווערט צוויי מאל אויסגעפּרובירט כדי ער זאל קאנען זיין גענוג קרעפטיק און ריין. ווערט גענוצט פון דאקטוירים און אין גרויסע האספּיטעלער.

צו דעם קאנצענטרירטן אויסגעטריקנטן ברויער'ס הייוון איז צוגעגעבן דריי סארטן פון אייזן, כדי שנעל צו שאפן גוטע בלוט אין אויפצומונטערן די נערוון און די מוסקולן, דורך דעם ווערט "איראנייזד איסט" מער ווירקזאם, ווי ווען הייוון און אייזן ווערן געגומען באזונדער. אכטהאלט ניט קיין קראכמאל, מעל אדער זאכן, וואס פארשאפן גען. בא'טעם'טע קליינע טאבלעטען — קיין שלעכטן געשמאק, קיין גען אדער שלעכטער אטעם. ווערן קיינמאל ניט קאליע. גוט פאר יערן.

איר דארפט ניט האבן קיין "דארן" שוואכן קערפּער. נייט היינט צו אייער דראגיסט און קויפט א פולן סיז טריט־מענט פון "איראנייזד איסט". נעמט עס ווי אנגעוויזן, און אויב איר זייט ניט צופרידנגעשטעלט מיט שנעלע רעזולטאטן, וועט אייער געלט אייך באלד צוריקגעגעבן ווערן פון מאנופעקטשורער.

אויב ניט באקוועם צו קויפן פונ'ם דראגיסט, שיקט $1.25 דירעקט צו.

Canadian Ironized Yeast Co. Ltd.
Box 1323, Montreal, Que. Desk 303

פּיאנא פאנטאמימע רעסייטל

(צום ערשטן מאל אין ווינניפּעג)

אסתר סירקין

(מרס. ליפּקין)

פרעזענטירט אירע פּיופּלס אין א פּיאנא פאנטאמימע רעסייטל

דינסטאג דעם 26טן מאי

8 אוונט

אין קווינס טעאטער

טיקעטס צו באקומען אין סטוריא 451 אלפּרער עוועניו
אדער פון אירע פּיופּלס.

איינטריט 25 סענט

פּרעזענטירט אירע פּיופּלס אין א פאנטאמימע פּיאנא רעסייטל

אסתר סירקין

אסתר סירקין (מרס. ליפּקין) פּיאנא לערערן, וועט פרעזענטירן אירע פּיופּלס אין א פאנטאמימע פּיאנא רעסייטל, דינסטאג, דעם 26טן מאי, 8 אזייגער אין אוונט, אין קווינס טעאטער.

אזא רעסייטל ווערט צום ערשטן מאל געגעבן אין ווינניפּעג, ביי וועלכן טאלאנטירטע יונגע קינדער, וועלן פאראייניקן זייערע פעאיקייטן פאר דראמע צוזאמען אין הארמאניע מיט מוזיק. די בינע וועט זיין ספּעציעל דעקאריירט. עס וועלן אויך זיין ספּעציעלע קאסטיומען, באלייכטונג, און אן ארקעסטער וואס וועט אקאמפּאניירן.

אסתר סירקינס פריערדיקע רעסייטלס זיינען שטענדיק געווען א דערפאלג און איצט וויל זי איבערצייגן, אז פּיאנא רעסיטלס קאנען זיין שענער און אינטערעסאנטער, וואס אין כאראקטעריסטיש פאר איר אריגינאליטעט.

מיט בעווערלי וואלקין, איינע פון די פיינסטע ווייניפּעגער מענצערנס, וועט צוגעבן א סך שייניקייט צו דעם דאזיקן ערשטן פּיאנא פאנטאמימע רעסייטל, וואס פארשפּרעכט צו זיין זייער אינטערעסאנט.

פארשטעלונג צו גונסטן שפּיטאל

דאנערשטאג, דעם 21טן מאי, 8.15 נ.מ., וועט דער "קינג מעמאריאל יאנג פּיפּעלס קלוב" אויפפירן א קאמעדיע אין דריי אקטן, צו גונסטן דעם נייעם טובערקולאז שפּיטאל.

די קאמעדיע הייסט 'מאי איריש ראוז' דער קלוב האט זיך גוט צוגערייט, און עס פארשפּרעכט צו זיין אן אינטערעסאנטער אוונט. בילעטן 50 און 75 סענט אין פּלעיהאוז טעאטער.

א היים!
ווען איר זייט אוועק
פון דער היים
אין
לעווינס כשר רעסטאראן
47—49 מארטא סט.
בלויז די סאמע פרישע און בעסטע פּראדוקטן ווערן גענוצט אין אונזערע מאלצייטן און שטרייננ כשר בהכשר הרבנים.
ליכטיקע ריינע צימערן פאר נעסט מיט דער בעסטער באדינונג
פאר חתונות, פארטיעס, באנקעטן, און א. וו. האבן מיר די פיינסטע אקאמאדאציאן מיט א מאנץ פלאר פאר 100 פאר לאך.
מיר שטעלן צו מאלצייטן פאר אלע אונטערנעמונגען אויך אויסער אונזער איינגעגעבן פלאץ.
LEVIN'S
Commercial Kosher Restaurant
47-49 MARTHA ST. PH. 25 219

טענדערס פאר קוילן

פאר־זיגלטע טענדערס אדרעסירט צו דעם איינקויף אגענט, דעפּארטמענט אף פּאבליק וואָרקס, אטאוואַ, ווערן אנגענומען ווערן אין דעם אפּיס ביז 12 אזייגער מיטאג נעקסטיס פרייטאג, דיינסטאג דעם 26טן מאי, 1931, פאר דעם צושטעל פון קוילן פאר די דאמיניאן נעביידעס און עקספּעריאמענטאל פארמס און סטיישאנס, איבער די פאר־ווייגן פון מאניטאבא, סאסקאטשעוואן, אלבערטא און בריטיש קאלומביא.

פארמעס פון טענדער מיט ספּעסיפיקאציעס און קאנדיציעס ביינגליינס קאן מען באקומען פון דזשי. וו. דאוסאן, שטיף פּורכעסינג אגענט, דעפּארטמענט אף פּאבליק וואָרקס, אטאוואַ: ה. אי. מאסיוס, דיסטריקט רעזידענט ארכיטעקט, ווייניפּעג, מאנ.: דזשי. דזשי. סטיפענסאן, דיסטריקט רעזידענט ארכיטעקט, רעדזשיינע, סאסק.: שטאנגאר, אלבערטא: אוו סי. ב. דאוסאן, עקסיקיוטיוו דיסטריקט רעזידענט ארכיטעקט, וויקטאריא, בי. סי.

טענדערס וועלן ניט גענומען ווערן אין אנבאטראכט סיידן נעמאכט אויף די אויבנדערפאנטע פארמעס.

דאס רעכט צו פארלאנגען פון דעם דערפאלגרייכן טענדער א דעפּאזיט, נים איבער 10 פּראצענט פון דער סומע פון טענדער, צו פארזיכערן די רעזולטיר אויספיולונג פון'ם קאנטראקט, איז רעזערווירט.

ביי אדרעס,
N. DESJARDINS,
Secretary.
Department of Public Works,
Ottawa, April 27, 1931.

א קוואליטעט וואָס האָט געוואונען אויסצייכענונג

געלער לייבל סאלאדא 60 סענט א פונט
ברוינער לייבל סאלאדא 70 סענט א פונט
"פריש פון די גערטנער"

גיבן דריטן יערלאכן טאנץ דעסייטל

די טאנץ רעוויו, מיטוואך, דעם 20טן מאי, 8.30 אוונט אין דעם פּלעיהאוז טעאטער.

מיס נערטרוד שטייטלמאן

— און —

מיס סארא בייקער

פרעזענטירן זייערע פּיופּלס אין זייער

3-טן יערלאכן טאנץ רעוויו

אין פּלעיהאוז טעאטער, מיטוואך דעם 20טן מאי
8.30 אוונט
באקס אפּיס אפן מאי 19 און 20.

מאונט כרמל קליניק נייעס

איבער 200 פאציענטן זיינען באדינט געווארן אין פארלויף פון מאנאט אפּריל. 141 מעדיצינס זיינען ארויסגעגעבן געווארן. 73 האבן באקומען עלעקטריק טעראפּישע טריטמענטס, 17 לאבאראטאריעס טעסט און 13 עקס ריי גענומען. דער "סעזאן" פון טאנסילס האט זיך שוין אנגעהויבן און א צאל אפּעראציעס זיינען שוין פארשריבן געווארן, יעדע וואכטנדיק אויף נעקסט.

* * *

צוליב דעם תלמוד תורה קאמפּיין איז אפּגעהאלטן געווארן דער קליניק דרייוון פאר א שטיקל צייט. איצט אבער איז באשלאסן געווארן צו אויפסניי אנהויבן באזוכן אלע סימפּאטיקער פון דער מ. ב. ק. אינספּיטוציע, און יעדערער ווערט געבעטן אפּצורופן זיך ווי אבדעסטן, און אויפנעמען די פארשטייער פון קליניק ברייטהאוציק.

* * *

א פילם דעמאנסטראציע פון מעדיקאל אפּעראציעס איז לעצטנס געוויזן געווארן אין קליניק פאראנשטאלטעט פון דעם אפּיס סטעף. מיטגלידער פון די פארשיידענע מעדיקאל ברענטשעס האבן ביינגעוואוינט די דאזיקע באלערנדע בילדער.

* * *

א באנקעט אין ערע פון פרעמיער און אייניקע מיטגלידער פון קאביינעט וועט אינגיכן אפּגעהאלטן ווערן צו וועלכן פארשטייער פון סיטי האל און אייניקע אנגעזעענע אידישע כלל טוער וועלן איינגעלאדען ווערן. דער טאג פון באנקעט וועט אנאנסירט ווערן.

שפּילט
איר?
לאזט פערט דריי קלינען אייער סוועטער
אזן סקארף.
טעלעפאן 37 266
PERTH DYE WORKS Ltd.

אן עכטע מציאה -- אין א בעדרום סעט

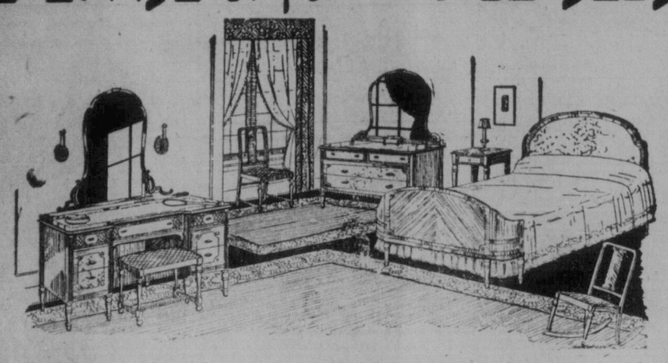

$918.75
א פראכטפולער פיר שטיק וואלנאט סעט ווי אילוסטרירט. גרויסע שטיקער מיט מאסיווע שפּיגלען. רעגולאר געפרייזט $369.50. איין איינציקער, ספּעשל
כיר וועלן נעמען אין אויסבייט אייער איצטיקן בעדרום אוטפּיט
J.A.Banfield
The Reliable Home Furnishers
492 MAIN STREET — PHONE 86 667
ספּעציעלע טערמס איר קאנט אראנזשירן דיזן סעט
פאר $20 קעש
אין $15 א מאנאט