ACTIVITES SPORTIVES

GRANDE PARTIE DE BOXE A L'ARENA BACHELOR

Elle aura lieu le 2 octobre prochain sous les auspices de la Commission de boxe, locale.

Les promoteurs locaux annoncent une autre grande partie de boxe qui aura lieu au Bachelors Arena, le 2 octobre prochain.

Les amateurs cherchant toujours à élaborer de bons programmes pour le public se sont décidés d'opposer dans la rencontre principale, Eddie Derval de Québec, aspirant au championnat du Canada, à Jos. Kid Lemieux champion d'Edmundston et prétendant au championnat poids-mi-moyen des Provinces Maritimes Lemieux trouvera en Dorval, nous disent les promoteurs, l'adversaire le plus dangereux qu'il ait rencontré jusqu'à date. Dorval a déjà rencontré et même battu quelques uns des meilleurs hommes du pays tels que Barny (face) O'Connell de Montréal, Johnny Killer, Young Lebrun et Réné Loubier, ce dernier de Sherbrooke. Cette rencontre principale en sera une de dix rondes.

En semi-finale, Frankie Bélanger de Québec se mesurera contre Georges Harrington d'Edmundston dans un combat de 8 rondes. Ce numéro du programme promet d'être non moins intéressant que le premier, car Bélanger et Harrington sont tous deux, des boxeurs de renom et il parait que Belanger, d'ailleurs, a un compte à régler avec Harrington.

Dans la rencontre préliminaire, les amateurs verront deux nouveaux venus dans le domaine de la boxe, à savoir Battling Bob Ritchie et Fighting Savard deux jeunes d'Edmundston déjà très populaires dans les milieux sportifs.

Comme nous le voyons, les promoteurs de boxe ont en main un programme choisi pour le 2 octobre, et ils s'attendent à ce que le public se rende en foule à l'Arena ce soir-là car nous assurent, ces promoteurs il va y avoir de la boxe comme il n'en est jamais vu ici auparavant.

JOUEUR DE HOCKEY A EDMUNDSTON

Le jeune Pat. LeBlanc figurait l'hiver dernier sur l'équipe des Junior Rangers de Moncton. — Un bon joueur de softball.

Les amateurs de hockey d'Edmundston et des environs seront sans doute intéressés de savoir que Pat LeBlanc, l'une des jeunes étoiles du hockey à Moncton est actuellement en visite dans notre ville.

Au cours de la dernière saison, LeBlanc faisait partie des Rangers de la ligue junior de Moncton et était le joueur le plus utile des Cardinals de l'A.C.J.C. qui ont remporté le championnat de la ligue acéjiste du diocèse de St-Jean et le trophée d'argent offert par le Comité Régional de Moncton. Ce qui atteste encore de son habileté c'est que LeBlanc a été demandé de jouer, à ses moments libres, pour les équipes de la Cie Atlantic Underwear Ltd, des jeunes Newton Heights Ramblers et des Spring Street Tigers de Moncton, trois équipes non affiliées à la M.A.H.A.

LeBlanc peut occuper au besoin la plupart des positions sur une équipe mais il s'est particulièrement distingué à Moncton, sur la ligue d'attaque comme ailier gauche.

Pat LeBlanc est également joueur de softball émérite. Son équipe les *Vails Stars* vient de remporté le championnat de la ville de Moncton et devra se mésurer bientôt contre les champions de St-Jean, N.-B., aussitôt que ces champions seront connus. Les gagnants seront considérés alors comme champions de la province du Nouveau-Brunswick. A noter que ces équipes de softball se sont inscrites à Amherst, N.-E.

LE CONCOURS DE BOXE ET DE LUTTE

La date de ce concours qui promet d'être très intéressant, sera annoncée prochainement.

Nous publions ci-dessous, une liste de noms que nous avons reçus jusqu'à date, de ceux qui participeront au grand concours de boxe et de lutte qui aura lieu en ville vers la mi-octobre. Tous ceux qui n'ont pas encore donné leurs noms et qui désirent entrer dans ce concours devraient le faire le plus tôt possible en envoyant leurs noms et adresses au promoteur Henri Lemieux d'Edmundston. Les boxeurs seront matchés d'après leurs poids respectifs ainsi que leur expérience dans le rond. Le même plan sera suivi quant à la lutte. Donc, le public amateur peut être assuré de voir des combats passionnants en assistant à cette grande séance d'amateurs, dont la date sera annoncée dans un avenir rapproché.

Pour la boxe: Bob Ritchie, Pit Savard, Armand Desjardins, P. MacLean, Ernest Charest, Enoil Martin, Ed. Laforge, Dan DeLevy, Yvon Nadeau, Al. Ouellette, Ernest Lemieux Lucien Lemieux, Henri Dubé, Jos. Bellefleur, Kid Bellefleur, Bill Hebert, H. Alvernini, Antoine Levesque, Adrien Albert, Emile Bérubé, Hector Tremblay, Emery Fyfe, Jim Fyfe, Georges Fyfe, Antoine Roussel, Jack Sorer, Georges Dubé et Sylvio Dumais, Bert Lévesque et Lionel Bérubé tous trois de Cabano.

Pour la lutte: Ludger Couturier, Georges Dubé, Guy Mercier, Elmer Violette, Emile Roussel et Will Dubois.

Contre Lemieux

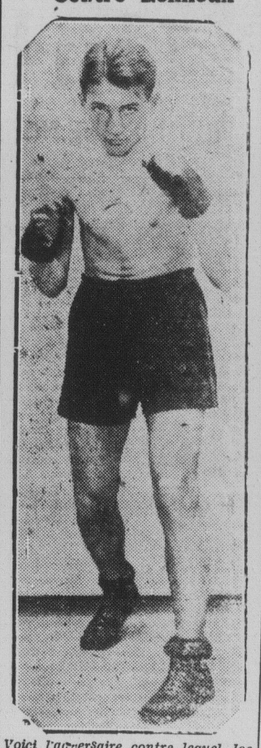

Voici l'adversaire contre lequel Joe Kid Lemieux devra se mesurer lundi soir prochain. Il se nomme Eddie Dorval de Québec et pèse 138 livres. Dorval a déjà plusieurs bonnes victoires à son crédit.

UN DEFI

Strang'er Phis Levesque lance un défi à Léo Peewee Michaud pour la prochaine séance de lutte qui aura lieu ici La rencontre comportera trois chutes ou bien une heure de combat avec déférence au gagnant (winner take all) qui rencontrera ensuite Tiger Bill Hébert.

Communiqué.

OUVERTURE D'UN CLUB ATHLETIQUE

Le but de ce club sera de développer les jeunes physiquement et aussi de leur faire subir de l'entrainement dans la boxe et la lutte.

On nous informe qu'un club athlétique sera peut-être ouvert prochainement à Edmundston, dans le but de répondre aux désirs de plusieurs jeunes gens anxieux de s'entrainer dans la boxe et la lutte ou de suivre par ailleurs, des cours d'entrainement physique. L'ouverture de ce club, nous disnt les organisateurs, est devenue nécessaire à cause du grand intérêt que non seulement les jeunes, mais encore les plus âgés, portent à la boxe et à la lutte. Nous avons à Edmundston plusieurs jeunes athlètes qui promettent beaucoup pour l'avenir, mais qui n'ont pas de local pour y subir de l'entrainement physique. Vu que ces jeunes gens méritent tout l'encouragemnt possible, les organisateurs du club ont donc raison de compter sur l'appui du public pour mener ce club à bonne fin, lorsqu'il sera ouvert en ville.

Donc, tous ceux qui seraient intéressés dans un tel projet, voudront bien en avertir les organisateurs qui ouvriront le club en question dans un avenir rapproché s'ils voient que le public est disposé à leur prêter main-forte.

COUPS D'OEIL Sur les Sports

JIMMY FOXX A 46 CIRCUITS

Philadelphie, 20 — Les Ahtlétics ont vaincu les Detroit Tigers par 5 à 2, hier, grâce à trois circuits contre les lanceurs ennemis, Jimmy Foxx fit son 46e coups de la saison dans la troisième manche, Bob Johnson et Pinky Higgins cognant aussi pour les locaux.

UNE POURSUITE CONTRE SHARKEY

Chicago, 20 — Le promoteur Joe Coeffey vient d'intenter à Jack Sharkey une poursuite au montant de $20,000, sous prétexte que l'ancien champion n'a pas rempli un contrat signé il y a six ans et par lequel il s'engageait à rencontrer Pat McCarthy. L'organisateur de cette rencontre prétend que Jack se sauva ensuite, lui causant des pertes pour le montant spécifié plus haut.

L'IRRADIATION DE CES JOUTES

Ottawa — Il a été annoncé officiellement ici que la General Motors en était venue à une entente avec la direction de la N.H.L., pour irradier les parties qui se joueront au Montreal Forum et au Toronto Garden durant la prochaine saison. Toutes les parties du Toronto chez lui seront irradiées et les joutes du samedi soir, à Montréal, le seront aussi.

CLOTURE DE A SAISON DE LUTTE A QUEBEC

Québec — En consultant Asselin sur ses plans pour la balance de la saison le promoteur ne s'est pas prononcé catégoriquement mais nous avons cru comprendre qu'il réserve encore une série de 4 ou 5 séances avant de clôturer ses activités Tout dépendra naturellement des conditions qu'il rencontrera, mais nous savons que son désir est de terminer la saison avec quelques autres grands programmes pour satisfaire les amateurs qui lui ont montré un encouragement non équivoque, depuis juillet dernier,

Carnet de Sport

La partie de baseball qui devait avoir lieu à Edmundston dimanche dernier entre les Allstars et l'équipe de Robert Martin a dû être contremandée à cause de la pluie.

L'équipe des Micmacs de Moncton vient de remporter le championnat junior de baseball pour la province du Nouveau-Brunswick. Cette semaine, les Micmacs doivent livrer bataille aux Springhill Red Sox en vue du championnat des Provinces Maritimes. A noter que la plupart des joueurs des Micmacs sont des jeunes Acadiens de Moncton.

Les joueurs de baseball acéjistes du diocèse de St-Jean sont entrés dans la série finale en vue du championnat acéjiste de baseball de cette région. La semaine dernière, l'équipe de Moncton a infligé deux défaites consécutives à l'équipe de Haute-Aboujagane. Les équipes de St-Anselme, de Lewisville, de Shédiac et de Berachois ont déjà toutes été éliminées.

Copie LeBlanc de Moncton, joueur de baseball en vedette qui était à Edmundston l'hiver dernier, s'est distingué à Springhill la semaine dernière, alors que les Springhill Fencebusters livraient bataille au Yarmouth Gateways dans la première joute de la série finale en vue de championnet de baseball de la Nouvelle Ecosse. Copie dirigeait, au monticule l'attaque des Fence Busters qui administèrent un blanchissage en règle aux Gateways, au pointage de 7 à 0 Copie n'accorda que trois coups sûrs (hits) contre 14.

QUAND ON VA A LA CHASSE

CHOSES ELEMENTAIRES QUE DOIT SE RAPPELER TOUT CHASSEUR

Voici l'époque du fusil "qui part tout seul" — Comment porter son fusil pour éviter des accidents — Même en le tuant, il faut être humain avec le gibier.

Les remarques et conseils qui suivent sont de notre confrère et collaborateur M.Edouard Hains, directeur de la "Revue de Granby". Tout chasseur devrait en prendre connaissance et en tenir compte:

Durant la belle saison de la chasse les journaux vont rarement sous presse sans contenir le compte- rendu de quelque malheureux accident d'arme à feu dû à la négligence ou à la précipitation ce qui restent un peu au même; des nemrods qui battent nos forêts à la poursuite du chevreuil agile ou même de l'orignal imposant.

Quand nos chasseurs comprendront-ils qu'ils courtissent de près les trois Parques en tirant à eux par le canon la carabine qu'ils ont déposée sur le gazon pour franchir une haie? On ne s'appuie pas sur un fusil, canon en l'air, comme si c'était une vulgaire canne! Quand se rendra-t-on compte qu'on commet une étourderie flagrante en tirant sur "quelque chose qui bouge" dans un fourré, sans voir s'il s'agit d'un autre chasseur ou du gibier poursuivi? Au point où nous en sommes rendus les chasseurs, pour être relativement en sûreté contre les balles des compagnons, devront-ils être munis d'un sifflet fonctionnant continuellement et, sur le dos, d'un écriteau se lisant comme suit: Ceci est un homme. Prière de ne pas tirer!

On ne doit pas non plus filer en plein bois ou en rase campagne avec une arme dont le chien est bandé, à moins qu'il ne s'agisse d'une carabine possédant un cran de sureté. Autrement, un fusil ne doit s'armer qu'en présence du gibier. Quant à la meilleure façon de porter une arme, c'est au creux du bras avec le canon dirigé vers le sol. Si le bras devient fatigué, on pourra croiser le fusil sur l'épaule, le canon dirigé en l'air. D'aucuns, qui s'y connaissent, ont aussi l'habitude de porter le fusil de chasse de travers sur la poitrine avec point d'appui au creux de la main.

Voilàà pour ménager les amis. Mais on doit aussi des ménagement au gibier .. même en le tuant. C'est ainsi qu'il faut déplorer le cas des chasseurs qui emploient une arme trop faible pour la sorte de gibier qu'ils poursuivent. On ne chasse pas le chevreuil à l'aide d'une 22 ou même d'une 25-20, pas plus qu'avec un fusil chargé de plomb, bien que les annales de la chasse citent des cas exceptionnels où même des ours ont été abattus à coup de shot-gun.

Même à la chasse, il faut être humain et tuer rapidement en visant le gibier à un endroit vital, soit à la tête, soit un peu à l'arrière des pattes d'avant. Autrement, l'animal blessé ira languir caché dans un fourré, sans compter que le chasseur perdra ainsi sa proie.

Aussi, pourquoi tuer plus de gibier que de raison? Il convient de dénoncer ces tireurs qui vous abattent une couple de douzaines de chevreuils en une saison. Non seulement ils violent l'édit du ministère de la chasse et des pêcheries, mais ils manquent surtout à la loi du bon sport.

Après avoir fait disparaitre les accidents de chasse, il faudra ensuite faire diminuer les hécatombes inutiles du gibier.

LA LIGUE CATHOLIQUE FEMININE

QUELQUES MOTS D'HISTOIRE — SON BUT. —

Préparée par un voeu du congrès pédagogique d'enseignement ménager tenu à l'Ecole Normale de Saint-Pascal en septembre 1926 et par une conférence donnée à Québec en mars 1927, la Ligue Catholique féminine fut fondée en mai 1927, à Québec, par Mlle Jeanne Talbot et quatre compagnes: Mlle Georgina Lefaivre, Mmes Anne-Marie T. Cloutier (J.-B. Cloutier) Rose-Marie Déry (Pierre Déry) et Mlle Marie Lemieux. Mlle Talbot en est depuis la présidente générale. L'aumônier fondateur fut le chanoine F. Blanchet, ex-directeur général de l'Action Sociale Catholique.

Bénie dans son berceau par S. E. le Cardinal R.-M. Rouleau, cette Ligue reçut dès 1928, les approbatives de NN. SS. Gauthier. Courchesne et Lamarche. L'année suivante lui apportait, en même temps que les approbations de NN. SS. Brunault, Forbes et Langlois, une bénédiction spéciale de Sa Sainteté Pie XI En 1932 Mgr Comtois lui ouvrait le diocèse des Trois-Rivières et le délégué apostolique se disait "heureux d'unir sa parole d'encouragement et sa bénédiction à l'encouragement et à la bénédiction des pasteurs des diocèses". La même année, une approbation collective de NN. SS. les archevêques de la province ecclésiastique de Québec consacrait, à jamais, les règlements de son bulletin d'adhésion.

La Ligue Catholique féminine est "une oeuvre fondée pour le respect de la modestie chrétienne", une association de femmes et de jeunes filles chrétiennes décidées à faire triompher la pudeur, la décence, voire même le bon goût.

Le but de la Ligue ne se limite cependant pas à la décence du féminin Il est beaucoup plus vaste et cela dans la pensée des fondatrices au moment même de la fondation. Elles voulaient établir une oeuvre pour la sauvegarde des moeurs chrétiennes, oeuvre qui aurait pour champ d'action toutes les autres oeuvres paroissiales et sociales existantes.

Elles voulaient grouper les femmes et les jeunes filles en vue d'une action catholique dans la société. Cette action consistera d'abord dans l'exemple de moeurs irréprochables; mais elle aura aussi pour but de propager et de défendre, dans la société, la morale catholique intégrale sous la direction de l'autorité ecclésiastique. La Ligue Catholique féminine est donc à la fois une phalange d'apôtres et une armée de guerrières. Comme apôtres, les ligueuses semèrent par la parole, par l'exemple et par la plume, les principes franchement catholiques ; comme soldats, elles arrêteront et refouleront toute idée, tout acte blessant les moeurs et la conscience catholique. Elles agiront individuellement et en bloc. Comme individus, elles travailleront d'âme à âme; comme bloc elles se lèveront, à la demande de l'autorité, pour faire respecter partout à la fois, un principe catholique ou écarter un objet de scandale.

Le programme de la Ligue est donc, à la fois, précis et indéterminé. Précis par son but général: action individuelle et d'ensemble; indéterminé dans ses détails mouvements à entreprendre d'après les circonstances, les dangers, les appels, de l'autorité. C'est ainsi qu'une armée a un but précis en partant à la conquête d'un nouveau territoire ou à la défense du sol natal, mais attend des circonstances l'occasion de déterminer le détail de ses opérations. La première bataille des ligueuses fut livrée aux modes indécentes: elle fut la première réponses des femmes catholiques du Canada au Pape "pour la défense de la plus belle de la plus chère et de la plus vulnérable des vertus.

UN AUMONIER

(Extrait d'un tract sur La Ligue Catholique féminine, en vente au Secrétariat de l'Action Sociale Catholique, 105 Ste-Anne, Québec, 15c l'unité, $1.50 la douzaine).

UNE CONFERENCE

St-Jean, N.-B. 20 — Une vingtaine de détenteurs de limites à bois de l'est de Québec,de la Nouvelle-Ecosse et du Nouveau-Brunswick ont eu une conférence de trois heures hier après-midi. Ils ont déclaré seulement qu'ils avaient discuté des 'conditions générales" dans l'industrie forestière. L'hon. L.-P.-D. Tilley, premier ministre et ministre des Terres et des Mines du Nouveau-Brunswick présidait la réunion.

Réunion d'une Amicale à St-Alexandre

Les Amicalistes et les anciennes élèves du couvent de St-Alexandre sont invitées à se réunir à leur Alma Mater, dimanche le 1er octobre pour la réunion annuelle de leur Amicale.

Après la réception à 1 h. p. m. elle auront le plaisir d'entendre une conférencière distinguée leur exposer les avantages et les activités de la Fédération des Amicales des Couvents du Canada, à laquelle est affiliée l'Amicale des anciennes de St-Alexandre. Le salut du St-Sacrement couronnera la séance de l'après-midi puis il y aura goûter servi par les élèves actuelles, et soirée récréative.

Aux amicalistes ayant payé leur contribution le ou avant le 1er octobre, les secrétaires remettrons une carte d'admission gratuite pour le goûter et la soirée.

Les personnes qui désirent assister à cette réunion comme visiteuses seront les bienvenues. Mais comme toute organisation faite même dans un but charitable entraine des dépenses le prix d'admission à la fête, au goûter et à la soirée sera en tout de 50 sous pour les visiteuses.

Que le mot d'ordre des Anciennes Elèves soit: Allons au Couvent de St-Alexandre, Kam., le 1er Octobre.

COMMUNIQUE.

OURAGAN MEURTRIER

New-Bern, C. N., 20 — Le nombre des morts sur len côtes de la Caroline du Nord, que l'ouragan a dévastées sur une longueur de 100 milles, atteint la vingtaine aujourd'hui Les dégâts matériels se chiffrent par millions.

CONSEIL

La Haye, 19 — En inaugurant la session du parlement hollandais aujourd'hui la reine Wilhelmine a déclaré qu'il fallait éviter les expériences dans les domaines économiques et monétaire.

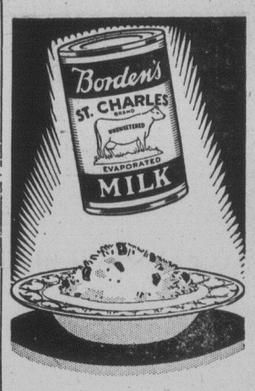

VOICI une nouvelle recette pour le Pouding Riz à la Crème

4 cuil. à soupe riz
½ tasse sucre
½ cuil. à thé sel
2¼ tasses Lait St. Charles
1¾ tasse eau
Muscade.

Lavez bien le riz, ajoutez le sucre, le sel et le lait dilué avec l'eau. Versez dans un plat beurré et allant au four et saupoudrez de muscade. Mettez le plat dans une lèchefrite remplie d'eau chaude. Faites cuire trois heures à four modéré (300 F.). Remuez plusieurs fois durant la première heure, afin que le riz ne s'agglomère pas au fond.

Les laits évaporés varient beaucoup. N'employez que le St. Charles Borden pour cette recette, comme pour tous les autres mets lactés.

THE BORDEN COMPANY LIMITED
Truro, N.S.

F509

LAIT ST. CHARLES Borden EVAPORE NON SUCRE

Et Vos amis Seront-ils de la noce ?

Un mariage nécessite bien des préparatifs — l'un des plus important, c'est l'envoi des invitations, que nous pouvons imprimer dans le plus court délai, sur cartes ou jolies feuilles en parchemin.

Notre Travail Immite la Gravure

Le Madawaska

Edmundston, -- -- -- -- -- -- -- N.-B.

Jour d'Action de Grâces
PRIX RÉDUITS
dans tout le Canada et pour certaines destinations aux Etats-Unis

Voyages de 4 jours
Billet simple plus un quart pour voyage aller et retour. A l'aller, les billets sont valables du vendredi midi, 6 octobre, jusqu'au lundi midi, 9 octobre; au retour, avant minuit, mardi, 10 octobre, 1933 (du point de départ).

Voyages d'un jour
Billet simple pour voyage aller et retour. Billets valables dans tous les trains partant après 1.00 a.m. dimanche, le 8 octobre ou lundi, le 9 octobre. Retour au point de départ avant minuit, le MÊME JOUR.

Billets et renseignements complémentaires de tout agent du M-171F

CANADIEN NATIONAL

10.000
CAHIERS
Cahiers à l'encre et au plomb avec et sans lignes — couverts attrayants — bonne qualité de papier. Valeur régulière de 5c chacun. NOTRE SPECIAL à:
2 pour 5c
PAR MALLE — Ajoutez 10%

Il Gagne le Championnat des Etats-Unis

Fred Perry, le fameux joueur de tennis anglais vient de gagner à Forest Hills, L.I. le championnat américain de tennis dans les rencontres simples, en infligeant une défaite à Jack Crawford d'Australie, champion d'Angleterre et de France.

10 Prix d'Une Valeur de $488

GRATIS

Pouvez-Vous Résoudre Ce Problème?

Comme annonce, nous donnerons GRATUITEMENT et SANS CONDITION tous les magnifiques prix mentionnés plus bas, aux personnes qui nous enverront la réponse CORRECTE et ATTRAYANTE du "PROBLEME VINGT-SEPT".

Vous n'avez aucun déboursé à faire pour participer à ce Concours et il n'y a ni chance ni tirage au sort en rapport avec la distribution de ces prix. C'est un concours d'habileté et de bon goût.

La meilleure réponse, présentée sous la forme la plus attrayante, recevra le superbe Chesterfield, absolument GRATIS, et les autres prix seront décernés par ordre de mérite.

Les Juges

L'honorabilité des Messieurs qui ont consenti à agir comme juges est une garantie que les prix seront donnés à ceux qui les auront mérités.

Toute personne qui enverra une réponse correcte sera récompensée.— Advenant un cas d'égalité et que les juges seraient dans l'impossibilité de décider entre deux réponses, chaque concurrent recevra un prix semblable. Toutes les solutions resteront la propriété du gérant du concours.

Liste Des 10 Premiers Prix

PREMIER PRIX
Chesterfield Kroehler, 3 meubles en Repp de soie. Valeur de..... $140.00

DEUXIEME PRIX
Poêle-Fournaise "Frontenac" tout émaillé nuancé, réservoir, réchaud et miroir. Valeur de $113.50

TROISIEME PRIX
Laveuse Electrique "Magic" De Luxe, cuve en porcelaine. Val. de. $99.00

QUATRIEME PRIX
Service à déjeuner, 6 meubles, avec table extensible. Val. $35.25

CINQUIEME PRIX
Bicycle "C.C.M." pour garçon ou fillette au choix. Val. de. $34.50

SIXIEME PRIX
Service de vaisselle "Kildare", 98 morceaux Val. de..... $24.50

SEPTIEME PRIX
Miroir de salon à trois sections. Une valeur régulière de $18.50

HUITIEME PRIX
Carpette Congoleum, Dimensions 9'0" x 10'6'. Valeur de $9.25

NEUVIEME PRIX
Lampe-Potiche, dernière nouveauté avec abat-jour. Valeur de $7.50

DIXIEME PRIX
Couverte en laine rose avec bordure en satin. Valeur de $6.00

• 93 PRIX ADDITIONNELS
Aux 93 meilleures réponses suivantes

Toutes les Réponses Devront Etre Reçues Avant Le 9 Octobre 1933

INSTRUCTIONS

Prenez les chiffres de 5 à 13 inclusivement et placez-les dans les carrés de manière qu'en les additionnant dans le sens vertical, horizontal et diagonal, le total soit toujours 27. Le même chiffre ne doit pas être employé deux fois. Vous pouvez envoyer votre réponse sur cette feuille ou employer une autre feuille de papier et autre matériel. Une seule personne par famille a le droit de concourir.

COMPAGNIE P.T. LEGARÉ LIMITÉE
273 Rue St-Paul,
QUEBEC
Département Du Concours 27