# 瀋陽市兩家破產企業
# 被實力雄厚企業併兼
## 兩家企業職工轉到新工廠上班

瀋陽市政府於十月八日宣布：擁有二十六名職工的瀋陽市化工防腐廠資不抵債，已經達到市政府規定的破產倒閉界限。這是瀋陽第三家被宣布爲破產倒閉的企業。

在宣佈化工防腐廠破產倒閉的同時，另一家實力雄厚的企業——瀋陽市木工機械廠宣佈兼併這家負債額超過資產總額八倍之多的破產企業。

於是，二十六名破產倒閉企業職工不必經受失業和自謀職業的煩惱，就可以到一家新工廠上班了。

一九八六年夏季出現於瀋陽的中國第一家破產倒閉企業——瀋陽防爆器械廠沒有兩年之後化工防腐廠這樣的好運氣，其廠房、設備被公開拍賣，在職職工成爲待業人員，自謀職業。

與化工防腐廠相似的瀋陽第二家破產倒閉企業——瀋陽市輕工電機廠，過全廠職工投票表決之後，被出賣給一位四十八歲的個人買主。這位買主樂意接受破產企業的全體職工和全部債務。從此，這家電機修造廠，就由公有企業一舉轉變爲個人所有的私營企業。

此間經濟界人士對瀋陽市這兩家破產倒閉企業獲得的結局感到高興，他們將此稱之爲企業破產實踐中的「新途徑」、「新嘗試」。

## 新興業務郵購公司
## 服務範圍不斷擴展

郵購，正作爲中國郵政事業中的一項新興業務，已得到較快的發展。

據悉不久前在此間召開的全國郵局郵購公司第二次經理聯席會議上，京市郵局創辦第一家郵購公司至今，全國已有十八個省、市、自治區。

郵購辦起了郵購公司。

從各地交流的信息看，郵購服務的範圍已從起初的日用小商品，擴大到土特產、化妝品、藥品、照相器材、五金交電、家用電器、化工產品、建築裝飾材料等十六大類，已經突破包裹收寄的範圍。北京、上海郵購公司還開闢了國際郵購業務。

許多郵購公司致力於與工商企業掛鈎，傳播商品信息，溝通產銷渠道，發展定項郵購。天津市郵購公司先後與二十三個廠家建立了「定項商品」的郵購業務關係。聞名遐邇的達仁堂製藥廠與該公司簽訂合同，辦理名優中成藥郵購業務，僅「七消丸」一項，年銷售額就近九萬元。

一些郵購公司還把眼光放在推銷具有地方特色的土特產品和知名度不高的新產品上。長春市郵購公司爲用戶辦理人參、鹿茸、蜂王漿、微菜的郵購業務。該公司還把當地鮮爲人知的廣州「先知樂」姙娠試劑介紹給一個婚姻登記處，很快銷出一千盒。

全國二十一家郵局郵購公司，最近在此間簽署了一份聯網協議書，以便在全國範圍內形成一個郵購網絡，推動郵購事業的進一步發展。其清晰度和分辨率均超過了蘇聯、日本，達到了美國八十年代NOAA水平。

中國「風雲一號」氣象衛星於九月七日升空，並於當日傳回了衛星雲圖照片。

該衛星於九月二十日開通了紅外掃描通道，這一通道可在黑夜將地面信息「攝入」鏡頭，除顯示地表與雲圖信息外，還可對海洋及地表溫度作出判斷。

目前，「風雲一號」傳回的遙測信息除用於氣象外，已廣之用於航空、海海、交通、農業、林業、漁業、港口建設、環境監測等領域。

該衛星全部儀器開通後，還可具有探測海洋水色、海水葉綠素及泥沙含量等海洋衛星的功能。專家指出，這種兼具兩種衛星功能，「一星兩用」的新穎設計方案在國外航天史上尚無先例。

## 葡萄生產基地

福建連江縣建成葡萄生產基地。圖爲連江縣東岱鎮百勝村，村民季恭福利用承包的三畝多河塘栽種白羽葡萄已開始採摘，今年預計可收一四〇担。（中新社照片）

## 在大陸參賽

最近在天津舉行了第三屆中日友好模型比賽及F3A遙控模型公開賽，台灣飛鷹航空俱樂部代表團應邀首次到大陸參加比賽。圖爲來自台灣的小學生陳信旭正在做遙控航模特技表演。（中新社照片）

## 僑胞等用僑匯購屋
## 廣東親屬可遷入住戶口

廣東省府今年頒佈的有關文件規定，凡用僑匯或外幣匯款，在廣東省城鎮購買由當地僑務部門屬下的華僑房建設公司統一籌建的房屋作爲住宅的華僑或港澳同胞，其親屬可受照顧遷往住宅所在地入戶。

華僑、港澳台胞的親屬在國內銀行的外幣存款經銀行結匯後用於購買城鎮住宅，均可享受同樣優待。

華僑用僑匯購買住宅，建築面積爲五十平方米的，可照顧其直系或旁系親屬一人入戶，八十平方米以上的，可照顧二人入戶，並按規定交納城市公共事業費、糧食補給及各項財政補給。

目前，廣東大部份市、縣的僑務部門已成立或正在籌建華僑住宅公司，並開展售房業務。這些公司選房選點環境優雅，設計新穎，有寫字樓、別墅等各種規格的住宅。住宅區內還設有商店、市場等公共設施。

據悉，各地僑房公司自開辦售房業務以來，購者踴躍，而明年的房屋也已開始訂購。

## 文化專業個體戶
### ——廣告製作專家鍾星座

廣州專稿

見到鍾星座時，他身着胸前背後都印有「星座壹仁廣告製作所」字樣的T恤衫，剛剛接受法國電視三台的採訪。他興奮地說：「法國電視三台要爲我拍攝一部人物專題片，名叫「時髦人物」。還有日本信用卡JCB公司看了我的廣告作品『張裕酒』。法國漢莎航空公司看了『孔雀表』後，都很欣賞，專程趕來約我爲他們製作廣告」。

看來，這位攝影「二助」出身的廣告製作專家，不僅聽名全國，已開始走向世界。半年裡，他精心製作的電視廣告，如「孔雀表」、「紫羅蘭粉底霜」、「張裕酒」、「奧林飲料」等在中央電視台播出後，名聲大振。中央電視台製作的專題節目「世界廣告製作」裡，關於中國方面的廣告製作人只介紹了鍾星座一人。大陸廣告界由此也產生了「長江以南——侯德健，長江以北——鍾星座」之說。

鍾星座說：「製作廣告的奧秘，最重要的一點，是要把它當成一項嚴肅的文化事業來做。其次，是要認眞。爲了保質保量，寧肯減少利潤甚至在必要時候做些賠本生意。只有質量第一，信譽第一，才能在同行中站得住。」

鍾星座認爲，製作廣告的訣竅，就是「嘩衆取寵」，便沒有社會效益。中國的傳統美學講究「含而不露」，廣告美學却恰恰相反。另外，製作廣告要善於變化，今天可以根據題材製作輕鬆的，明大可以製作深沉的，後天又可以製作幽默的。總之，要富於變化，才有生命。

北京電影製片廠著名青年導演于曉陽看了鍾星座「女賊」的攝影師告片後，大爲讚賞，決定破格聘請他担任「女賊」的攝影師。據悉，張藝謀也與鍾星座相約，探討廣告攝影著名導演黃健中，王君正等，都向鍾星座發出了合作拍片的邀請，不久前，鍾星座應英國廣播電視公司之約拍攝的中國紀錄片「地球和鹽」，在國際電影節上獲得「世界短片獎」。

他的父親是著名電影理論家、美學家鍾惦棐，他的哥哥是知名作家阿城。他以前是北京電影製片廠攝影間的職工，偶爾參加攝製組爲攝影師打打雜。半年前，他單槍匹馬糾成「星座壹仁廣告製作所」，成了一名文化專業個體戶。現在，他是北京電影製片廠正在拍攝電影「女賊」的攝影師。他的名字叫鍾星座。

記者南苓


西人友誼英語聖誕專課活動

西人免費於11月教晚會交際會話，餐宴禮儀用語及聖誕歌曲；耶穌聖誕及聖誕習俗的短文和請卡回東寫法。并於12月舉行聖誕晚會和西人家宴。因新有教會加入而增加名額，凡前已報名友誼英語和願新參加者均請速電879-9230 以便安排。　六大教會合辦友誼英語

馬偉俊 DON MAH
Sutton GROUP West Coast Realty
Office 986-9321

▲本拿比，兩睡房，角樓，開價7萬8。
▲北溫哥華五年新西餐館，一百三十座位，地點適中，近市政府，圖書館，中央醫院，年賺八萬，連生意約五十萬，開價十四萬。
▲喜士定街東600號地皮 125x122，能鈎起，生意及住宅大約八層。
▲餐館（溫哥華市中心），80座位，位於 ARMY AND NAVY 公司附近，東主經營20年，減售五萬五。
▲北溫哥華，八年新西餐館，200座位，有潛力，1987舊東主生意超過八十萬，新東主急出賣，開價十五萬。
▲意大利 PIZZA店，溫哥華西區，連生意25萬，賺 7萬，開價12萬。

AADMI ANDY (ANOKH)
爭取民主權利與公平强大的呼聲
請於1988年11月19日投市參事候選人
ANDY (ANOKH) AADMI
神聖一票
· 1955—1971服役於印度軍隊，爲電子機械工程服務軍官
· 在溫哥華實業局五千六百名會員中，是首十名地產家之一
· A&A建築公司東主
· 如獲選將以全數市參事薪金捐予糧食銀行或其他聯合公益金屬下的慈善機關
· 支持將土庫套房合法化
· 反對八八年三月廿四日城市建築條例中反對溫哥華特式屋的條例，支持由每區居民對此問題作出自決
· 改善溫哥華市財政管理，尤其有關工程，建築及城市規劃
· 支持維持現時地稅幅度，不再增加
AADMI ANDY (ANOKH)
詳細資料請英語電 3247048 3270200 或傳呼 6800199

列治文鈴木汽車公司
RICHMOND SUZUKI
3691 no.3 RD. RICHMOND. TEL:273-0331
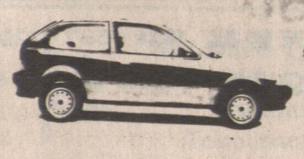
SUZUKI SWIFT $7,995

SUZUKI SIDEKICK $11,995
全新89年新車經已抵達溫市歡迎試車及選購88年新車瘋狂大平賣！

華人代表
EDWARD CHAN　FRED CHAN

清倉大減價
88年MAZDA 323

例如：
88年 MAZDA 323 4門房車
原價 $10,910.00
SUMMIT 車行特價 $9770.00
同時平價推出
MX6·RX7·929
1989年新款 MAZDA MPV 客貨車
經已運到，歡迎試車參觀
SUMMIT MAZDA
1606 EAST HASTINGS STREET, VANCOUVER.B.C.
253·4221

幸運新娘
喜喜 喜喜
全新香港運到新娘白紗禮服、中國裙褂旗袍、伴娘禮服出租，款式新，尺碼齊，租金相宜。預約電 298-3977
#303, 223 Keefer Street Vancouver, B.C.

學 PERFECTION 王志龍駕駛學校
7229 MAIN STREET 近57街
· 經驗豐富 · 耐心教導
· 初學補鐘 · 合格率高
· 歷史悠久 · 易學速成
· 專人指導 · 考取筆試
胡洪星 324·6892

LOYAL DRIVING SCHOOL
NO.104-1093 W.BROADWAY, VAN.B.C.
安全駕駛學校
安全！速成！
經驗教師 · 快捷速成
筆試速成班 · 四、五級路試全程一百三十元 ·
晚間電話 梁小姐 438·7470 327·8602

BROWN BROS FORD
本公司營業部總經理 GRANT LOUIE 鄭重宣佈，HOWARD LEE 已加盟本公司爲營業員 ·

HOWARD LEE
HOWARD 在本地華人社會中頗具盛名，他誠意邀請各界人士光臨，選購最合您意的汽車 ·
BROWN BROS FORD　MAIN AND MARINE
電話：321·5100
BROWN BROS FORD 出售及出租各款福特牌汽車及貨車，主要車款包括 PROBE, MUSTANG, THUNDERBIRD 及 TAURUS

ED CHANG
本田雅廊
加拿大超越羣倫的汽車
HAPPY HONDA
本拿比手屈一指的車行
○ 款式之多居首位
○ 服務顧客居首位
○ 價格相宜居首位
89年新款靚車現已在本車行出售
請致電 294·2111
HAPPY HONDA
與 ED CHANG 聯絡
尚有若干88年款汽車供顧客選購

優良駕駛學校
PERFECTION DRIVING SCHOOL
TEL: 433-2888
由 RAYMOND TONG 唐達良主理
名符其實 · 師質優良 · 經驗豐富 · 收費公道
本校採用88年小型房車教授舒適易學
合格率高 · 歡迎查詢

城市駕駛學校
City Driving School
NO.5-2414 MAIN ST. VANCOUVER, B.C.
電話 874-4544

蘇偉勝
師質優良　經驗豐富　耐心教授
筆試路試　精通國粵　客英馬語
收費公平　忠誠服務

京士威駕駛學校
KINGSWAY DRIVING SCHOOL
3355 KINGSWAY VANCOUVER B.C.
歷史悠久　經驗豐富
522·3372（廿四小時）
另設特別班爲不懂英語的僑胞
全程130元 並指導筆試
教師黎美英 MAY LAI
教師楊少棠 SHAO TANG YANG

嘉華駕駛學校
本校歷史悠久、發展迅速，現已增聘豐富經驗教師：何津祺 三二二－六八八八
黃健明 六八九－五五七六
馮紹明 三二二－五五五五
協助主理溫市及烈治文分校業務。本校考生成績超卓，合格率特高，排期最快，教授方法簡易，並設有筆試班，全校採用88年全新房車作教。
嘉華駕駛學校校長 馮坤威 四三二－七〇〇一 二九四－一六一一

HONG KONG DRIVING SCHOOL LTD.
香港駕駛學校
地址：域多利街5869號
電話：321－3722
考取筆試 專人指導 免費接送 收費公平 經驗豐富 師質優良 全程130元
校長：方勵强夫人　電話：321－3722
教師：吳栢霖　住家電話：435·2381　傳呼機：686·8597

您想得到一張卑詩省駕駛執照嗎？
您爲學車而煩惱嗎？
我們的中、英、法、越、華語教練會指導您，從最安全的習慣中得到您想要的駕駛技術，協助您很容易通過筆試及路試
爲不識英語學員代約考試日期並負責免費接送
請速聯絡
卑詩駕駛學院
4-224 EAST BROADWAY, VANCOUVER B.C. V5T 1W3
電話：644·7890
馮尚榮 433·1504 WAYNE FUNG
會慶芳 322·6331 JACQUELINE TANG

聯合 聯合駕駛學校
UNITED DRIVING SCHOOL (1977)
地址：823號喜士定東街 & HAWK（近唐人街
假日照常服務　歷史悠久　經驗豐富　講解詳細　捷法速成　耐心教授　免費接送　日日考取　筆試路試　效果保證最好
全程130元並設中英文筆試班
電話：253·6888 253·1333

高級駕駛學校
4677 MAIN STREET ADVANCE DRIVING SCHOOL
專人輔導英語筆試
學自動級棍波車
全程130元
吳志强 872-8717

宇宙駕駛學校
UNIVERSE DRIVING SCHOOL
NO.1-114 W. BROADWAY VANCOUVER B.C.
經驗豐富　教法詳盡
路試筆試　初學補鐘
安全易學　免費接送
收費特平　歡迎查詢
電話：8742524 4379617
全程只收114元

萬國駕駛學校
地址：206東六街及緬街223室
電話：327－9174 872－0058
校長：楊友權
教導經驗豐富　學技容易快捷
全埠收費最平　效果保證最好
十足把握筆試　免費車接送