朱江——

小生五十九・敢誇魅力够

朱江口口聲聲說自己五十有九，我肯定他作大，雖然報大數的動機未明，有可能是企圖擾亂視聽，要早在聽到被誌為「乜但五張嘢重做小生」的尖酸話講出前，作洋洋表態：「阿叔呢個年紀仍可以拍言情戲，你抵得咩？」

橫計豎計，朱江也未夠六秩，猶記得當年（大概十至十一年前），他跳槽過麗的，適逢該台轉以電腦記錄職藝員資料檔案以印製通行證，那日朱江特別穿以活力短身皮夾克，配以牛仔褲波鞋一度拍證件照片。

是他本人主動出示身份證界人過目，那款手勢是這樣的——很神氣的揚一揚證件相片，問道：「我靚唔靚仔啫？」再指指證上的出生年份，前三個冧巴是「194」，第四個號碼以拇指遮蓋，就當以「1」字為基本數吧，他老兄今年已過五十一，平白報大十年八載，莫非可以提早領退休金乎？

朱江「作大」，竟累了街坊？是他意料不到！

他的老拍檔李司棋一度被質疑豈止四十二歲芳齡，所以他師兄胡楓在籌備六十大壽時，也曾被估測可有報細？謝賢更是有口難言。

設若朱仔真有六十歲，他這位四叔，今年怕有七張，而實際他是比對方大三幾年，不過是五十四、五歲而已。

閣下又能否估計得準？

到底魅力與年齡無必要混為一談。李家族》之時，就很回味戲中那段忘年戀，形容他是極高吸引力的UNCLE，她所喜歡的男人，就是要具備成熟氣息，增添她心理的安全感。

年輕時期的朱江，如他所言在戲中固定的女拍檔首推丁瑩。

這個賢嫻淑德的女子，也不需花費太多甜言密語經已妾身相許，甘願與君白髮偕老。可以了解得到，朱江的情愛戲份功力，還是十數年在視壇拍劇集時點滴凝聚。他所表現的誠懇與深情，跟愛海縱橫灑脫不羈的謝賢走不同演繹路線，最重要的是否有擁躉。

向來朱江男人的感覺是木訥寡言，這是他在幕前的假象，他的真我個性是隨着年紀的增長懶得再掩藏，周前他接受《樂韻夜風情》訪問，與張英才就很有默契的將女主持孫泳恩「糟質」得哭笑不得。

他們答非所問，更反客為主追問孫泳恩的可以只生一個就夠數？得要講個服字。

朱江是生成外父相，他有三個女兒，但在節目裡頭卻說有六個子女，看來是示意三位乖乖女已覓得如意郎君，為他多添三子。

是否榮升了老外也非問題，我們的朱UNCLE仍然具有吸引力，他的「五十九」，與何倫的「廿五」，字是有偏差，但風度俊朗同具魅力，你喜歡那一類型呢？

舢舨

劉小慧這個手勢是向愛神祈求賜她真愛乎？

加薪幅低 望有「追加」

娛記手記

關瑪利

年尾流流，打工仔最望嘅就梗係出雙糧、出花紅，重有高大得九低來千儲時安幾嚟數嘅人工俾佢地，抑或攞呢，抑加上道具房有太樣，就係望加薪。今年整個市道麻麻，加薪幅度都唔會太矣。

無線去年業績唔理想，賺錢大大減少，再加上道具房有火，損失慘重，所以員工對於加薪都不抱樂觀，認為有加都成問題。不過，無線已經宣佈咗加薪率，平均百分之，比起通脹咁犀利，加九個巴仙確係追唔上通脹，似乎係咗一啲。瑪利聽啲員工講，通脹率高達兩位數字，計起上，比起舊年仲少咗錢駛添。

高薪人士可能影響唔係咁大，最慘就係佔大多數嘅蚊人工者，加難碎咁多，唔知用來補貼家用呢，抑或攞嚟番個錢！所以，近日無線好多後生仔大嘆冇本事娶老婆，話儲筆老婆本竟也是遙不可及呵。

不過，員工寄望響九二年公司盈利上升，到咗年中嘅時候，就學下政府對公務員咁，"追加"番啲，咁佢地，撫一下軍心，亦照顧一下員工嘅實際所需，做起嘢上嚟都份外醒神，長遠來講，對公司應係有益嘅。

唔知無線高層有冇聽得到呢啲員工嘅心聲呢！希望唔好"充耳不聞"就得咯。

劉家傑棄「同居」覓得歸宿

港台均衡播兒童成人節目

徐捷

劉家傑正式簽約加盟香港電台。

在助理廣播處長雲影畦與香港電台教育電視台長朱培慶陪同下，劉家傑簽下一年司儀合約。

他會參與《鏗鏘集》旁白工作、《英語迷蹤》新一輯主持，另為《校際時事及學術常識問答比賽》、《雄財偉略》節目等。

《英語迷蹤》定於二月二日起，逢周日下午四時在無線播出。黎明詩與蔡濟文會參加演出。

曾經有數間傳媒爭奪劉家傑，結果劉家傑為港台所得。他笑言與港台「同居」多年，簽約與否並不重要，不過外間人視其為港台人，雙方既然合作開心，他便來個正式名份。

港台雖未有宣傳高薪挖得人才加盟，不過，雲影畦強調港台出手不低，劉家傑對港台所出薪酬是滿意的。最重要是節目配合其形象，在各方面元素影響下，劉家傑才允成港台人。

朱培慶表示：港台希望製作一個如《每日一字》的節目，劉家傑是最佳人選，因為他的形象夠鮮明、講話有說服力。

修哥今壽宴

明宗論 速寫

修哥六十大壽，實行大肆慶祝，而今晚《歡樂今宵》亦移師壽宴現場演出，相信場面會非常「壞口」，截至現時為止，已經預算筵開六十席，有多沒少，而修哥在近星期來，更頻頻收到不少圈內外朋友的電話，甚至信件，內容大意是修哥必定會掛萬漏一，忘記派帖，但不要緊，到時自然不請自到是也！所以實際人數要今晚才清楚。

話說回來，一年之前，修哥從沒有想過要擺壽宴，原因是過去數年，修哥太太受病魔煎熬，主要是面部三叉神經發炎，訪盡名醫，但始終時好時發，困擾不已，但在因緣際會之下，透過蕭芳芳的介紹，竟然遇到一位專家。在簡短的手術之後，終於將病魔驅除，從此斷病根，修哥太太的體重亦由七十磅左右，回復先前的一百多磅，可謂皆大歡喜，而修哥更認為，這是上天在他六十大壽所賜的最佳禮物，如今修哥真真正正無牽無掛，可以開開心心慶祝一番了。

阿姐家英寒流送暖

雷達網

羅家英與汪明荃開始為賀歲戲排練。

百忙中，阿姐仍抽空探訪老人，昨日，她倆便到老人院派發毛巾及禦寒物品，麗莎敬老，由行動中可看出。

阿姐為無線愛將，近年麗莎把精神轉往粵劇演出。做電視，只擔任主持工作，未有想過再演電視劇。

阿姐一做大戲，就要同無線請假，雷霆唔明：「乜可以話請就請嘅咩？」

第二個唔得，阿姐就實有得商量。總之兩方面「心照」，合約一路順延就唔會有大問題。

是你擁有"高級跑車型房車"的時候了！

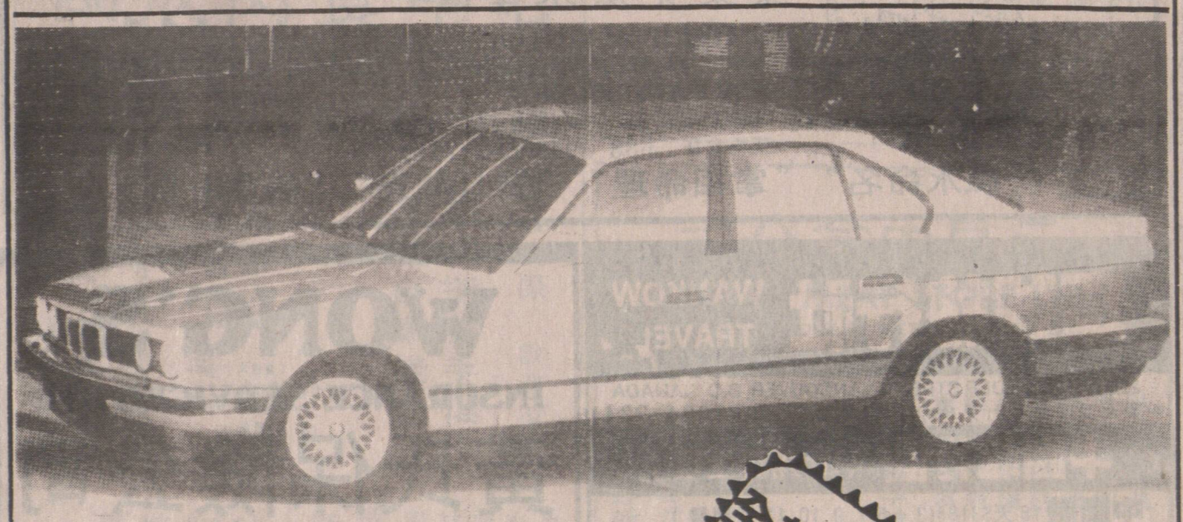

全新BMW 525旅行車
現已開始接受訂貨！

BMW 525/535系列
＊保證在農曆年前交車＊

535/A Granite Silver/Silver Leather
Kashmir Berge/Parchment Leather
Island Green/Parchment Leather
Island Green/Silver Leather

525/A Brilliant Red/Parchment Leather
Granite Silver/Silver Leather
Calypso Red/Parchment Leather

RICHMOND AUTO MALL
AUTO WEST LTD.
13720 SMALLWOOD PLACE
RICHMOND, B.C.
TEL: 273-2217

中國糧油有限公司 世界米行
CHINA CEREALS & OILS CORP. LTD.
239 E. Hastings St., Van., B.C.
溫哥華喜士定東街239號 電話：687-4204
RICE WORLD ®
100 GORE AVE. (Corner of Powell & Gore)
歌雅街100號（有寬大停車場）

農曆新年酬賓大贈送！大減價！
兼免費贈送一九九二年月曆

美國標準牌米王
品質第一，好煮好食，
粒粒靚，保證滿意。
原價$21·50
大減價只售$14·99

買二送一
★買兩包50磅庄美國標準牌米王，免費贈送100% Pure 粟米油3公升一罐。
★買一包送贈券一張，可於下次買米時送油。

美國加州好景牌米王
上等靚絲苗
原價$19·99
大減價只售$15·99
買一送一
買一包50磅庄美國加州好景牌米王
免費贈送100%純淨粟米油3公升一罐

各款美國絲苗米
泰國香米
澳洲絲苗
一律大減價

美國麒麟牌米王
特等靚絲苗
原價$19·50
大減價只售$14·95
買二送一
買二包美國麒麟牌米王
免費贈送一包麒麟牌米王

本公司爲加西最大之食米入口公司，一向以薄利多銷爲宗旨
• 金牌冠軍絲苗，遠近馳名，銷量第一
• 美國糯米及泰國米，五十磅庄及十磅庄及五磅庄，一律八折
• 唯力即食麵，肉糟麵，炸醬麵，媽媽麵，香辣牛肉麵，紅燒牛肉麵，蟹王麵，一律八折。

最新運到：
澳洲金冠牌絲苗米王
是澳洲米之極品 輭夾滑請嘗試。