柯京十三日電・據加政府統制局報告・加拿大之奶油存貨・逐漸增加・對於冬天月份產奶油較少時期・或可維持現有之個人奶油限額・即每人每星期六安士云・

◉加國海陸空軍現尚徵募

柯京十三日電・加拿大之海陸空三軍・現尚在徵募常備人員中・相信至是年底・可達到目的數四分之三・陸軍宜徵募二萬五千人・已達一萬五千人・現目之軍隊・連各級軍官在內・超過二萬七千人・海軍宜徵募一萬人・已達八千六百人・空軍宜徵募一萬六千一百人・已復用一萬一千三百零五人・其中約有二千二百餘人係新徵者・陸軍除設立常備軍二萬五千人外・擬組織後備軍十八萬人・海軍後備軍一萬八千人・空軍後備軍一萬四千五百人・其中四千五百人・則訓練爲補助空軍隊・準備隨時徵調者・海軍之實力有飛機母艦兩艘・巡洋艦兩艘・小艦十八艘・驅逐艦十二艘・掃雷艦十二艘另補助艦若干艘云・

◉新婚汽車街上不准鳴角

域埠十三日電・對於新婚之汽車・在街上巡遊・鳴响車角・作無謂之喧嘩・市警決加以拘捕・聞有兩人因此駛車被拘・每人判罰欵五元作了結云

◉現在全加最寒冷之地点

宛地辟十三日電・今日全加拿大最寒冷之地点・係在夭江區域之美澳關定地方・寒暑表降至零点以下七十二度・昨晚在加中最冷之地点爲沙市加寸埠・在零点以下卅六度云

◎雲埠中山隆鎭同鄉會通告

本會經於十一月十號大會決議凡會員逾兩年外未繳納會費者本會所有權利不得享受如有未繳民國卅三四兩年者務祈在卅五年份內交清仍算有効並定本月十五日投票選卅六年新職員同日下午揭曉各宜踴躍投票幸勿放棄是盼民國卅五年十二月九號

◎承受生意啓事

亞省干汝臣埠夭寅餐館向係黃開鈴黃友仔黃錦湛黃池炯四人合資經營今黃友仔黃錦湛黃池炯等志圖別業願將其所佔股份推與黃開鈴承受訂期本月十六日在餐館內交易倘中西人士有與退股人等數目未清請早日到來辦妥逾期乃是自悞自交易後餐館生意盈虧乃是承受人之事一概不干退股人之事特此聲明以免後論

UNION CAFE
Coronation, Alta.
一九四六年十二月七日　黃開鈴啟

◎茅岡下洞周姓籌款施賑辦團旅加籌款總處第二期啓事

公啟者・昨日接到鄉所來函・據云需財孔急・爰于議決・刻日將總處餘存之欵・掃數滙回・以應急用・同時亦議決・將總處籌款事宜結束・茲爲清手續與徵信實之起見・特將捐欵芳名兼數目・登于報章・俾衆昆仲週知・如有差錯　希速指教

司庫朝裕　核數員朝沛　朝治
朝治銀捐四百元　朝裕捐銀三百元
成芳捐銀弍百五拾元　朝沛　朝駿
瑞受　家潤　朝錦　竹院里朝輝
朝彪　癸巳　各捐弍百元　瑞堃
松勝　各捐銀壹百五拾元　瑞藏
瑞炳　家藹　成鉅　家好　炎榮
兆朋　家烺　朝光　各捐壹百元
瑞秀　瑞松　各捐六拾元　瑞穰
成光　瑞藻　瑞波　瑞富　自濯
家秩　瑞暢　瑞康　開璇　寧家
成賜　家厚　維振　開修　祺成
瑞和　開銓　南安里朝輝　家琛
朝漢　各捐五拾元　聯家　瑞厚
各捐卅五元　瑞鎧　朝東　陳有寬
榮遂　瑞燁　家惴　家銑　春成
家畧　炳富　家榕　瑞秩　榮沐
朝柱　春生　瑞東　瑞沾　家海
各捐三十元　伯樂　瑞趙　自彪
各捐廿五元　成鎭　朝德　瑞英
家頌　成鍊　瑞宗　家灼　家緒
瑞炯　家厚　各廿元　黃奕蘭拾五元
劉柏球　家駱　家岳　庚添　德爵
在沐　瑞拱　任唐　瑞英夫人
家点　緒家　關奕　家惠　周金賢
周享華　梁潮新　瑞鑾　家奕
各拾元　瑞德七元　家穀　宜培
各六元　啞輪柏巴　蔡隆　庚盛
道察　道垂　朝鎬　達家　周植能
開焜　各五元　天煜捐二元
以上捐欵芳名共壹百壹十名　以上俱捐加幣　合共籌得捐款加幣六仟零六拾六元正

支信紙部仔墨水共銀壹元五　支航空信費用及郵票銀九元一　支朝治打電話過埠銀壹元四　支雲埠成光經手告白及雜費共銀二十四元七毛

六仙　支域埠家藹經手告白及雜費共銀一十五元七毛五　支第二期雲域兩間報館告白費共銀四十元零四毛六仙　支第一期滙港銀壹萬五千元　時價(二七八三)計算　連費用共加幣四仟壹百七十五元六毫三仙　支第二期滙港銀七仟零七拾五元時價(二五四)計算連費用共加幣壹仟七百九拾八元二毫三仙

合共支出加幣六仟零六拾六元八毛三仙　以上進支比對仍支長銀八毫三仙

聯活公司

國貨送禮品大貢獻！

最美術化悅目可愛之盒裝絲巾！
概用上等絲巾配裝
透明紙包護極美觀

147X

148X

146X 二條庄蝙蝠翼飛机形香水絲巾　每盒壹元九五
147X 三條庄旋螺角豐盛圖香水絲巾　每盒二元二五
148X 二條庄百合花形香水絲巾　每盒壹元四毫
149X 二條庄呂宋式高冠圖香水絲巾　每盒壹元七五
152X 三條庄玫瑰形香水絲巾　每盒　二元五
頂覩繡四圍花幼蔴絲質巾一條縐絲布花巾三條香水一枝
751X 二條庄葉形香水絲巾　每盒壹元六五

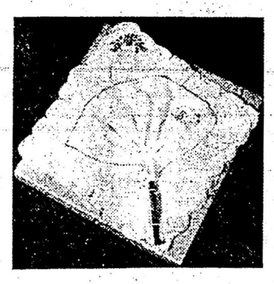

755X 上圖二條庄扇形香水絲巾手繪花波邊縐絲巾一條繡色花絲巾一條　每盒壹元七毫五
150X 二條庄蝴蝶形香水絲巾　每盒壹元四毫
151X 三條庄繡生花竹巾最合兒童送禮品　每盒壹元
1416X 左圖是縐絲印兩色玫瑰花絲質優良美麗可愛有白・藍・玫瑰等色每條四毫　每打四元六毫
1607X 左圖是十一寸紡絲印中國電影明星巾有湖水，妃紅，白　每條四毫　每打四元六毫

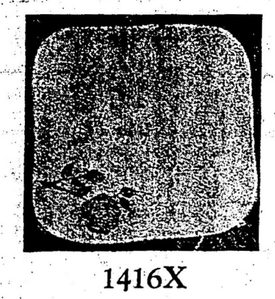
1416X

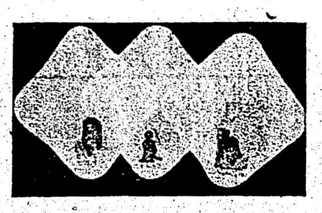
1607X

153X 織綫花机蔴質白女巾西人愛之導於絲質誠送禮之佳品　每條六毫　每打六元九毫五
850X 二條庄男巾縐印花及條子巾　每盒　壹元八五

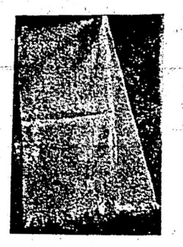

上圖厚身全羊毛球毯搭巾男女合用以之付歸中國或贈送同國之親友極之適合色水白，藍，棕，黃等色，　每條三元半

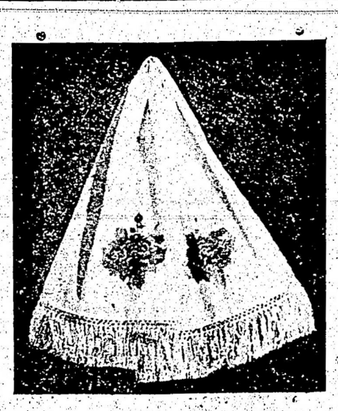
161N

各種男女搭巾

上圖是超然紡印彩色牡丹花搭巾華貴悅目有湖水、桃菓、粉紅等色
13X50　每條三元九五
850N 二條庄男巾縐印花及條子巾　每盒壹元八五
14N雪白素和縐印兩頭玫瑰女搭巾　每條四元五毛
78N 閃花原身出毯白色女搭巾　每條三元二五
180N 白絲印各色大花女搭巾雅貴可愛是最新之出品　每條三元九五
186N 雪白人絲球毯男搭巾　每條壹元七五
189N 仝上　上等男搭巾　每條　二元
187N 仝上　超等男搭巾　每條　二元半
190N 厚身白絲質印大花女頭巾丁方廿七寸每條三元仝

各種檀香

96C 文華綢綉花有球香卅四寸丁方有紫紅桃紅　每張　六元半
460C 是光身緞綉花球檀香有紫紅，金黃，深藍等色　三十四寸丁方　每張四元七五
461C 仝上光身緞綉花檀香六十寸丁方每張七元九五

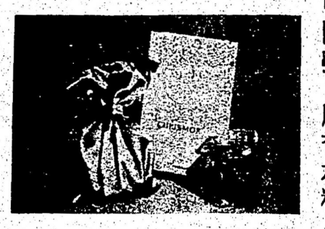

中國美人牌香水精　每枝三毫　每打三元二五
上圖是世界馳名之巴黎香水重量一安沙套以錦襲美麗華貴是著名之出品一滴香旬日　每樽　拾五元

D300

下圖花鳥畫鳥身是眞羽毛砌貼望之儼然鏡架完備
11X21　每只四元九五
10X12　每只四元半
4X9　每只壹元九五
D300 上圖厚緞繡三龍大袍繡工精美有黑，紫，紅・深藍分小，中，大號　每件五十九半

LINWOOD CO., 106 EAST HASTINGS, VANCOUVER, B.C.　雲埠聯活公司啓

目錄即備函索即奉
貨脚自理

△代　柬

謹訂十二月廿五日午后一時舉行第廿八週年紀念典禮寅具薄酌敬請
中國洪門致公黨三級部達權社總支部暨洪門大小機關叔父昆仲姊妹蒞臨助慶指示一切曷勝榮幸
中華民國卅五年十二月九日
雲埠達權社仝人敬約
Dart Coon Club, 5 Pender St. W. Vancouver, B.C.

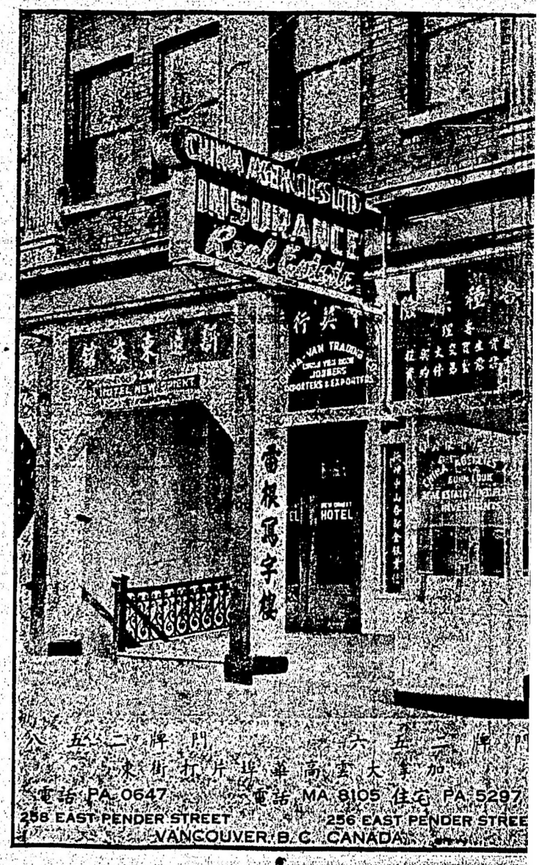

輔行雜貨公司
國貨商場
新辦到
盒庄新德薑新枝干
優美國貨　源源辦到
貨物精良　定價低廉
FOO HUNG COMPANY LTD.
129 Pender St. E. PA. 6635
Vancouver, B.C.

HENRY BIRKS & SONS LTD.
Granville & Georgia
Vancouver, B.C.
鑽石戒指
乍連遮錶仔
純銀器具
送禮物品　非常豐富
顯利卜首飾公司

△代　柬

本總公所定于十二月廿九日「星期日」下午二時舉行第八屆聯歡大會慶典敬請各埠分所邑屬僑團暨男女同鄉駕臨助慶指示禮儀曷勝翹企
雲埠禹山總公所同人謹訂