LA VIE CATHOLIQUE

LES ECOLES D'ETAT

Sous ce titre la "Semaine religieuse" de Québec (numéro du 25 mars 1925) écrit:

"Le champ de bataille que les ennemis de l'Eglise ont choisi en ces temps modernes pour faire la guerre à la foi catholique, c'est l'école. "La guerre n'est plus au chemin creu, disait Clémenceau, elle est à l'école." Cette lutte universelle prend diverses formes selon ls pays, les moeurs, les institutions. Toujours cependant elle a pour but l'établissement de l'école "nationale" unique sans religion. La neutralité scolaire, voilà donc aujourd'hui le grand cheval de bataille des ennemis de l'école confessionnelle. Sous prétexte d'"uniformité nationale", de paix religieuse", de "liberté de conscience", on demande à l'Etat de se faire maître d'école; et, comme l'état moderne se fait fort de ne reconnaitre aucun culte, on est à peu près sur d'avoir une école neutre quand on a une école d'Etat. L'Etat, diton alors, ne peut faire aucune distinction entre les citoyens de religion différentes et par conséquent ne doit enseigne aucune religion dans ses écoles.

"Or, l'école sans religion est le plus grand fléau dont puisse être affligée une nation, puisque c'est, avec elle et par elle, l'apostasie nationale assurée dans quelques générations, qu'on le veuill ou non. C'est pourquoi même dans les pays où, comme dans la Province de Québec, les hommes publics sont amis de la religion,mais où l'Etat cependant ne professe aucune confession, il est contraire aux intérêts supérieurs de l'école confessionnelle de laisser le contrôle excusil d'un enseignement public à l'Etat. En effet,une fois l'enseignement d'Etat consacré par la législation, ne faite que pour quelques rares écoles, techniques ou autres, la brèche est faite et par cette brèche des hommes publics moins bie nintentionnés que ceux qui nous gouvernent aujourd'hui pourraient plus facilement faire entrer, un jour, l'école populaire neutre.

"A ce point de vue, il est donc permis de regretter l'existence chez nous d'écoles gouvernementales qui ouvrent chaque année la voie de plus en plus large à l'Etat pédagogue. La solution du problème, ne serait-ce pas l'affiliation de toutes les écoles créées par l'Etat à nos différentes universités, qui ont mission de donner un enseignement confessionnel?

"Nous avons confiance que nos législateurs, tous soucieux de respecter nos traditions, ne manqueront pas de prendre en bonne part ces observations, uniquement inspirées par le souci de voir nos meilleurs intérêts sauvegardés de la façon la plus efficace"—S.I.C.

A PROPOS DE CIRCULATION

La loi de circulationvient d'être changé à la législature. Aucune automobile ne pourura sortir sur les grands chemins (highway) avant le 20 mai, à moins d'une permission spéciale, excepté pour les médecins, les membres du clergé,et quelques autres. Il n'est pas permis non plus de transporter des charges de trois mille livres ou plus sur les grands chemins, du 15 mars au 15 mai. Ces amendements à la loi ont été faits dans le but de protéger les chemins.

LE C. P. R. EST POURSUIVI

Bangor, Me., 25.—(P. C.)—L'état du Maine vient d'intenter contre le C. P. R., un procès en recouvrement de $38,566, montant d'impôts que l'Etat prétend lui être dus avec intérêts à 10 p.c., depuis le 15 juin 1923. L'affaire s'instruira au terme d'avril de la Cour Suprême à Bangor.

Vous avez besoin d'un tonique

Pour refaire vos force après la tension de l'hiver

Les éléments nutritifs purs contenus dans Le Remède du Père Jean font des chairs et des forces nouvelles et rendent au corps toute sa santé première. Ni alcool, ni drogues, dangereuses. Commencez aujourd'hui à en prendre.

LE PLUS PUISSANT RECONSTITUANT DE L'ESTOMAC

FATHER JOHN'S MEDICINE

NOURRITURE EXCLUSIVEMENT PURE

Pour Faire Bouillir l'Eau Rapidement

Remplissez une Bouilloire Emaillée SMP et mettez-la sur le poêle. L'eau y atteindra le degré d'ébullition plus rapidement que dans toute autre bouilloire. Ceci signifie économie de temps et travail plus facile. Tous les ustensiles de cuisine émaillés SMP cuisent et bouillent l'eau avec une très grande rapidité. Non seulement cuisent-ils plus vite, mais ils le font aussi plus facilement et se nettoient ensuite plus aisément. Ce sont les meilleurs sous tous rapports. Songez-y sérieusement.

Les Bouilloires Emaillées

SMP

Epargnent le Combustible

Fr. 177

Le confort bienfaisant

que procure une tasse de véritable

THE "SALADA"

est rendu doublement agréable par l'arome exquis du produit.

Etiquette brune, 75c. Mélange Orange Pekoe, 85c.

NOTICE OF SALE

To Louis Roy, of the Town of Edmundston, in the County of Madawaska, in the Province of New Brunswick, Railway Employee, and Lilly, his wife, and all others whom it may concern:—

NOTICE IS HEREBY GIVEN that under and by virtue of a power of Sale contained in a certain Indenture of Mortgage bearing date the 2nd, day of October, A.D., 1922, and made between Louis Roy and Lilly, his wife, of the Town of Edmundston, in the County of Madawaska and Province of New Brunswick, of the fifirst part, and Laura Cyr, of the Parish of St-Basile, County and Province aforesaid, married woman, of the second part ,and registered in the Office of the Registrar of Deeds in and for the County of Madawaska in Book 13, at Pages 557 etc., as No. 23244; there will for the purpose of satisfying the monies secured by the said mortgage, default having been made in the payment of the principal and interest, be sold at public auction in front of the Court House, at the Town of Edmundston, in the County of Madawaska, on the 17th., day of April next, at the hour of eleven o'clock in the forenoon, the lands and premises mentioned and described in the said Indenture of Mortgage as follows:—

All that certain piece, parcel or lot of land and premises situate, lying and being in the Town of Edmundston, described as follows: Bounded on the front by Twenty-first Avenue (so called), at the rear by land owned by Rice & Stevens, on the south side by Lot Number (1) owned by J. Elphege Charest, on the north side by Lot Number (3) owned by one Anna Dickner,the same being Lot Number Two (2) as shown on a Plan of Survey of Rice property and measuring fifty-five (55) feet in width and one hundred (100) feet in depth. Together with the buildings and privileges and appertainances thereto belonging or in any manner appertaining.

Dated the 8th. day of February, A.D., 1926.

J.-E. Michaud,
Solicitor for Mortgagee.

Laura Cyr,
Mortgagee.

8fs-18j.

NOTICE OF SALE

To François Bérubé, Euphémie Bérubé and Louis Arthur Bérubé, of the Town of Edmundston, in the County of Madawaska and Province of New-Brunswick, and all others whom it may concern:—

NOTICE IS HEREBY GIVEN that under and by virtue of a Power of Sale contained in a certain Indenture of Mortgage bearing date the 23rd. day of January, A.D., 1922, and made between François Bérubé, Euphémie Bérubé, his wife, and Arthur Bérubé, of the Town of Edmundston, in the County of Madawaska and Joseph J. Bérubé, of the same place, Gentleman, of the second part, and registered in the office of the Registrar of Deeds in and for the County of Madawaska in Book 13 on pages 432 ta 437 as No. 22504; and under and by virtue of another Power of Sale contained in a certain other indenture of mortgage bearing date the 8th, day of June, A.D., 1922 and made between the same parties and registered in the office of the registrar of deeds in and for the County of Madawaska in bood K3 at pages 91-96 as No. 22897 ,there will for the purpose of satisfying the moneys secured by the mortgage, default having been made in the payment of the principal and interest be sold at public auction in front of the Court House, at the Town of Edmundston, in the County of Madawaska, on the 10th., day of April next, at the hour of 11 in the forenoon, the lands and premises mentioned and described in the said Indenture of Mortgage as follows:—

All that certain lot, piece or parcel o land afnd premises situate, lying and being in the Town of Edmundston, County of Madawaska and Province of New Brunswick, bounded and described as follows:—Beginning at a Post at the North Eastern angle of Lot of lang sold by Joseph Alfred Lagassé to one Auguste Bérubé on the western side of a reserver road. Thence following said reserved road in north-easterly direction for the distance of thirteen feet to a post. Thence in a north western direction for the distance of sixty-six feet to the easterly line of lot No. 102. Thence southerly between lots No 102 and 103 thirteen feet to a Post lot of land, sold to Auguste Bérubé by Joseph Alfred Lagassé. Thence following said dividing line south easterly to the place of beginning.

Also all that certain lot piece or parcel of land and premises situate, lying and being in the Town of Edmundston, County and Province aforesaid bounded and described as follows: Beginning at a point distance 97.5 feet from the north east, corner of lot Number 103 measured a long street towards Saint Francis Street. Thence along said street 4.5 feet to a post. Thence in a north-westerly direction along rear of lot sold to A. Bérubé a distance of sixty-six feet to a post. Thence northeasterly direction between Lot No. 102 and Lot No 103 for a distance of twelve feet to a post. Thence in a southerly direction to the place of beginning.

Also all the other certain lot, piece or parcel of land and premises situate, lying and being in the town of Edmundston County and Province aforesaid bounded and described as follows:— Beginning at the most southerly angle of lot number one hundred and two granted to Thomas Lyons. Thence north two degrees east thirty feet. Thence south eighty eight degrees east one chain. Thence south two degrees west thirty feet and thence north eighty-eight degrees west one chain to the place of beginning. Being part of Lot No 103 (including aqueduct privileges.) Together with the buildings and improvements thereon and the privileges and appertainances thereto belonging or in any manner appertaining.

Dated the 3rd, day of February A.D., 1926.

(Sgd) J.-E. Michaud,
Solicitor for Mortgagee.

(Sgd) Joseph J. Bérubé,
Mortgagee.

GATEAUX

Gateaux aux fruits,
Gateaux à la lb, à
.20 et .25c.,
Noix de toute ssortes,
Fruits Frais,
Tabac, Cigares,
Cigarettes.

Café Royal

Nous avons toujours les fruits les plus frais à un prix raisonnable. Demandez-en.

Mme Lévite Chassé,

Hotel Royal, rue Canada.

NOTICE OF SALE

To the heirs of Hubald F. Sirois late of the Parish of St-Anne in the County of Madawaska and Province of New Brunswick, and Laura, his wife, and all others whom it may in any wise concern:—

NOTICE is hereby goven that under a power of Sale contained in a Mortgage dated November fifth 1924, made between Hubald F. Sirois and Laura Sirois of the one part and Rev. Antoine Comeau of the second part and registered as No 24972 Book T-3 of the Madawaska County Records, there will, for the purpose of satisfying the monies secured thereby, default having made in the payment thereof, be sold at public auction in front of the Court house in Edmundston, N.-B., on the eight day of May A.D., 1926 at ten o'clock in the forenoon the lands and premises described in said mortgage as follows:

All that certain lot of land situate in the Parish of Ste Anne in the County of Madawaska and Province of New Brunswick, bounded as follows:—

Bounded on the southern side by land owned and occupied by one Charles Sirois, on the western side by the St John River, on the northern side by land owned by Jacques Martin, and on the eastern side by land owned by Joseph Martin.

Being the land now occupied by said Hubald Sirois. Together with the buildings and improvements thereon and appurtenances to the same belonging and all the rights and privileges to same appertaining.

Dated the 26th day of March A.D., 1926.

Rev. Antoine Comeau,
Mortgagee.

Emile Soucy,
Sollicitor for Mortgagee.

4t.-1-a.

Le Chrysler "58" Vous Donne Cette Superbe Performance A Bien Meilleur Marche

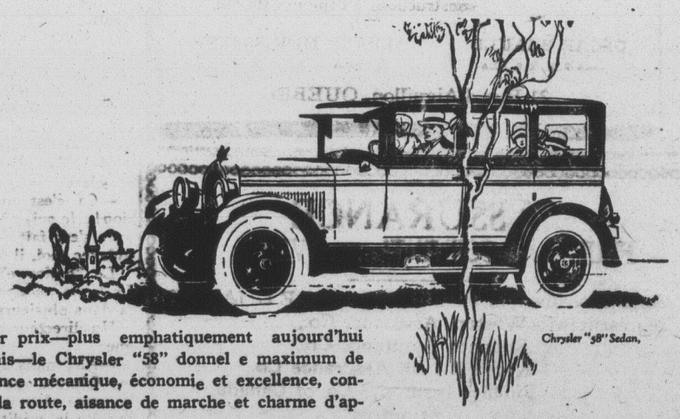

Chrysler "58" Sedan,

Prix pour prix—plus emphatiquement aujourd'hui que jamais—le Chrysler "58" donnel e maximum de performance mécanique, économie et excellence, confort sur la route, aisance de marche et charme d'apparence.

Sa capacité de vitesse sans effort vous transporte mille sur mille, à 58 milles à l'heure, si vous le voulez, dans un tranquille confort sans vibration.

Dans les enchevêtrements du trafic, sa richesse de force vous faufile de 5 à 25 milles en 8 secondes.

Autant que toute autre chose, nous le croyons, vous apprécierez sa capacité à vous donner une économie de 30 milles au gallon.

Et peut-être que vous comprendrez mieux la préférence croissante en faveur du Chrysler "58" quand vous saurez que ses nouveaux bas prix vous donnent la même qualité sans égale qui l'a toujours placé hors de toute comparaison.

Nous avons toujours hâte de prouver, par démonstration personnelle, les nombreux avantages qui, à ses nouveaux bas prix font du Chrysler "58" la valeur automobile par excellence.

CHRYSLER "58"—58 milles à l'heure—30 milles au gallon—5 à 25 milles en 8 secondes.
CHRYSLER "70"—70 milles à l'heure—5 à 25 milles en 7¼ secondes—68 chevaux—freins hydrauliques aux quatre roues.
CHRYSLER IMPERIAL "80" —Aussi beauq ue le puisse faire l'argent—le dernier mot du luxe pour 2 à 7 personnes—92 chevaux —80 milles à l'heure.
Tous les modèles sont munis de gros pneus-ballon. Il nous fait plaisir d'offrir la commodité des payements par termes.

D.-M. MARTIN,
TEL.: 8. EDMUNDSTON, N.-B.

CHRYSLER "58"

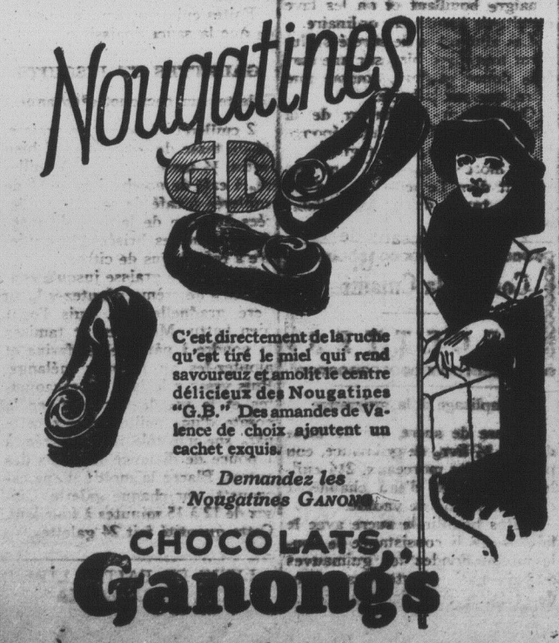

C'est directement de la ruche qu'est tiré le miel qui rend savoureux et amolit le centre délicieux des Nougatines "G.B." Des amandes de Valence de choix ajoutent un cachet exquis.

Demandez les Nougatines GANONG

CHOCOLATS Ganongs