TAI HON KONG BO LTD:

THE CHINESE TIMES

PUBLISHED DAILY EXCEPT SUNDAY, AT

443-445 CARRALL STREET VANCOUVER, B. C.

Volume 25, No. 5
Twelve Six-column Pages
$9.75 Per Year

ENTERED AT THE POST OFFICE AT VANCOUVER B. C., AS SECOND CLASS MATTE

Phone Seymour 7092 (TUESDAY.) November 27 1923 P. O. Box 260

本報價目表
本報價目本埠派到每月收銀七毫五若郵不到貼郵票寄上每月收銀壹元英屬各埠及美國每年收英金九元七毫五半午五元三個月二元七五一月一元中國及外國每年收英金十五元除禮拜日外皆按日呈閱無論取閱久暫報資均先惠電定閱恕不奉呈
本報司理部啓

中華民國拾二年十一月廿七號

大漢公報

夏歷歲次癸亥年十月廿一日

廿五卷（星期二）五號

本館論說

論副座選舉

（建武）

▲副座竟必直派結納別方之禮物

十二年來、中國國會之所謂選舉正副總統、并非選賢與能、而實爲選擇一最有勢力之人、使之掌握政權耳、徐世昌雖號稱文治派無實力、然其之被選、因與袁世凱練兵有淵源、掛老洋者宿之招牌、於軍閥派中尚存有幾分體面、是能安然就職、但其時直曹奉張、勢力抗衡、故終徐世昌之任位、副總統一職、安福國會不能選出有人、其可怪也已甚矣、今則曹昆就總統職已兩月、所謂憲法、亦已公佈、憲法之第六章第八十七條、明訂副總統之選舉、與大總統之選舉同時行之、乃副總統今固未能同時選出、憲法之徒有具文而無實效、於此又可得一証矣、至將來果何時舉行選舉乎、膺選者何人乎、是亦一大可注目之問題也

據祖國各報所載、副座問題、吳佩孚主選盧永祥、津派主選張作霖、曹昆主選唐繼堯、吳與津派之主張雖異、而目的則同爲打敗孫段張三角同盟、不過吳則欲討好段系、以專力對奉張、津派則以段系勢力不及張、故欲使張附己、而曹昆則爲欲拉唐繼堯、以戕敗西南之干戈耳、直派中人之如是見地各殊、主張互異、料非經一場大辯論、及運動得某方面確允與直派合作、必不能決選伊誰、而直系一日未決定選誰、則國會之副總統選舉會、亦終不能舉行、時局變化、百出不窮、此三人中、將來勢力消長如何、正不可逆料、且皆爲反直派人物、未必允附於直、恐徐娘時代無副總統之怪狀、不免復見於今後矣

即令直系物色有人、國會開會、安然選出副總統矣、唯國會乃立法機關、有獨立及絕對自由選舉誰人之權、現則前者固每人得五千元支票之故、舉出曹昆爲大總統、選政以賄成、已貽羞萬國、今後副總統之選、固仍不免以錢字爲注脚、而選誰人與選舉期、實皆須秉承軍閥意旨、副總統要職、竟成直系結納別方之應酬品、惡風又開、國會尊嚴與選政重要、從此敗壞無餘、其遺毒較徐娘時代爲尤甚矣、此余所以謂副座選舉、實國人應注目之一大問題也

▼時評▲

曾介眉與孫科

（白）

孫科爲孫文扒錢、和於賣盡公產、又復假借官產名目、將盡舉人民之產而沒收之、果爲法律、則孫科之罪、當居何等、此無待論者也

近者曾介眉以妄報官產、爲黃沙數千萬人所憤、官廳於是

北京酒樓

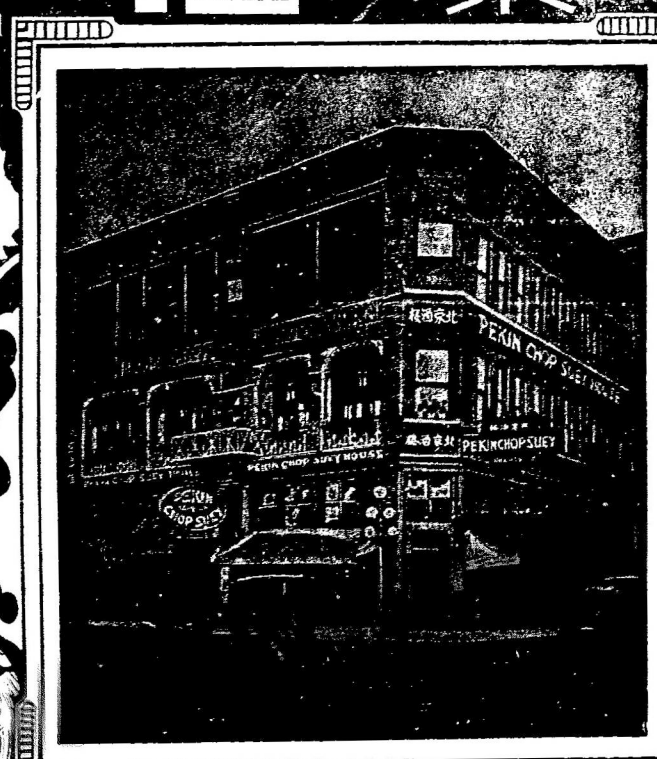

英屬加拿大雲高華埠

屹打街西門牌第五號

電話詩毛七六三四

PEKIN CHOP SUEY

5 PENDER ST. W. VANCOUVER B. C.

至德聯衛實業派員遊埠有限公司招股廣告

啓者本公司倡辦以來荷蒙昆仲紛紛股認未知各坑各埠昆仲認股若何今特公開大會公推周成德周寶山蔡錦棠三君爲遊埠招股專員現周成德君因事請假公推吳澤光君協同前往先由卑詩省起程深望昆仲與三位接洽踴躍附股一切至爲感激該股銀交三位無悞

至德聯衛實業有限公司

詩丕亞輪船公司

本公司各船

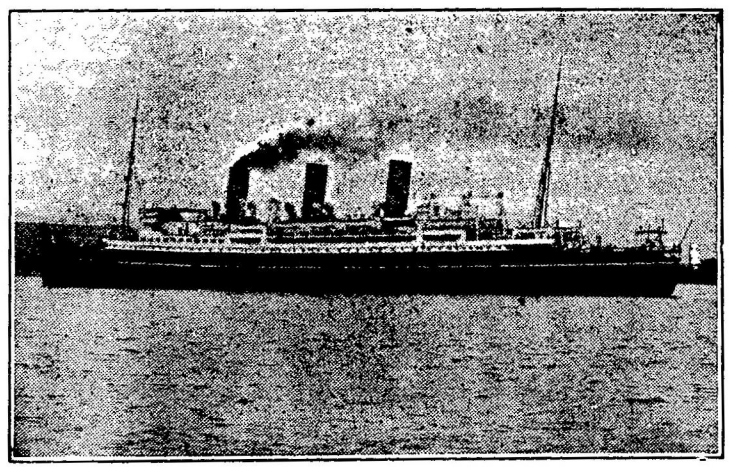

拾四日到上海

拾陸日到香港

▲特別佈告

本公司各船到上海時。特備小輪。以應華友登岸遊覽地方之用。謹此奉告。請爲傳佈

不往小呂宋

僑胞旋唐注意

由雲高華啟行日期

俄國皇后 十壹月一日

亞洲皇后 十一月廿九日

坎拿大皇后 拾二月拾三號

澳大利皇后 正月拾號

總司理司徒旋佈

生徒旋偏任

SETO MORE
Asiatic Passenger Agent.
Canadian Pacific Rly.
VANCOUVER B. C.

客務總司理

J. J. FORSTER
General Agent
Ocean Traffic
VANCOUVER, B. C.

▼○▲請看

▲醫中之王

▲花柳科妙手

啓者余患芒果白濁膏發陽具暴腫小便淋管刺痛經請中西醫生調治毫無效果適觀看雲高華埠大漢公報載有

羅葆天醫生

多人恭頌且各坑各埠來口皆碑稱頌先生神醫妙手是以弟通函將病狀詳明求羅葆天先生發藥醫治幸 先生濟世有方將速白濁丸一罐及芒果膏一盒並水藥二劑初服陽具消腫小便痛止翌日貼芒果膏並服白濁丸至三四日俱然全愈如此先生醫花柳之妙手眞可謂神速矣謹登數言以表揚先生之大德並使有患斯症知所求醫焉

●先生寓片打街東華英客棧四號房

滿地可台山人 李傳恭頌

雲高華埠

萬源昌

新辦到大帮

金英芳水仙花
各等生晒枝干
男女顧繡絲巾
各等電光炮竹
八花靚麻雀牌
中國正皮急袋
冬節送禮佳品
各色雜貨俱全

小店深蒙諸位光顧感激萬分今因冬節之期在即特將貨價額外從廉批發以酬諸君雅意片打街東電話二五號

喊線（詩巷）八六五七

司理 張華動 張炳堅 張培炘 張藝培

MAN YUEN CHONG CO.,
125 Pender St. E. Phone [illegible] 2657
Vancouver, B. C.

委路慎雙靴舖

新春夏名靴各式男子靴由四元四毛五起
女子光皮與緞面靴七元五毛
另各式靴由五元起請來賜顧

WILSONS SHOE STORE
159 Hastings Street West
[illegible] Cambie Street,