文苑

詩律叵談 （二十續） （仲堅）

凄婉之音。尤易感人。古人雍門之琴。聞者傷心。山陽之笛。聽者腸斷。是以詩中此等句爲最多。以東坡詩筆爽健。而不見便同千里遠。退歸終作十年游。隻雞敢忘喬公語。下馬來尋董相墳。和晁同年云。古來重九皆如此。別後西湖付與誰。世上功名何日是。樽前檢点幾人非。讀之令人迷惘。他如錢竹初云。世事楸枰忘黑白。老懷蘧臼雜酸辛。查他山云。語難詼諧皆典故。老傳箸述豈初心。吳西林云。貧士出門非易事。豪門投刺豈初心。方子雲云。優孟得時皆富貴　英雄見慣亦常人。

作詩貴有沈摯之思。然秖尋常套語。乃可一掃而盡。放翁枕上云。河童（旁水）形勝寧終棄。周漢規模要細論。書事云。掃盡煙塵歸鉄馬。剪空荆棘出銅駝。東坡述懷云。徼牛偶脫風波地。晚歲猶存鉄石心。夜至文長老院云。往事過年如昨日。此身未老得重論。前清徐靈胎句云。一生那有眞閒日。百歲仍多未了緣。程魚門哭友云。然疑未定先拋淚。日月都眞旋得書。何南園寄家書云。每因疾病愁家遠。强說平安下筆難。何顒句云。身非無用貧偏暇。事到難圖念轉平。趙雲松云。亂朝土木輕民命。刼運河山入賊才。

詩中有清切一派。能有此思致。自然擺脫塵俗。張雲翼句云。明月到樓忘是夜。桃花無水不成春。孫子瀟云。生怕曉風吹絮落。願爲殘燭照花眠。龔友青句云。秋生黃葉聲中雨。人在青溪水上樓。張崑南句云。松間細路通山寺。花裏微風颺酒旗。張寶臣句云。竹枝風影更宜月。衞葉露香偏勝花。

詩中時有妙悟語。或正喻夾寫。尤能令人玩味不盡。如東坡贈惠山僧云。欹枕落花餘幾片。閉門新竹自千竿。若但作爲寫景語。便失其妙。寶山新開徑云。風自遠來聞笑語。水分流處見江湖。袁香亭阻風云。想通天上銀河易。力挽人間風氣難。周之桂秋暑云。傍晚灯偏光燄大。罷官人更熱中多。董曲江過十八灘云。漫誇利涉乘風便。始信中流立脚難。黃星南題松樹云。寄人籬下因春好。聽我風聲在老來。皆有言外之意在。

又句中含有比喻者。東坡句云。孤松早偃原非病。倦鳥雖還豈是休。大木百圍生遠籟。朱紘三歎有餘音。清風捲地收殘暑。素月流天掃積陰。陳后山句云。萬木刺天原自直。叢篁侵道更須通。放翁句云。魚游滄海寧濡沫。禽慕雕籠即剪翎。

（未完）

大漢公報諧部

中華民國六年 ▲新聞冊第六卷

一噱錄

馬婁影相之趣聞 （觀海）

（馬婁二字俱旁犬下仿此）

邇日影相之風盛行。老幼男女。若屬戚族朋友之誼者。皆贈撮影一幅以誌愛情。即社會上之慶典。與夫個人遊覽于山水園林之間者。莫不撮影一帋而留紀念。時當炎熱之天。又值埠中賽會之期。公園之中。遊人若鯽。朱顏綠鬢。白叟黃童。或散步以行遊。或竝肩而共坐。或尋芳于花草之香。或矚目于禽獸之景。大爲詫異。着影相將來馬婁撮影一幅。以爲行樂。影相人允之。其時適有數十个女童。往海濱游泳而來者。个个手中携有衣服。影相者借衆女童之衣服。與衆馬婁裝扮起來。絲綢縐緞。五色十光。極其雅觀。衆馬婁亦喜形于色。任其裝扮。个个馬婁。裝成畢是半麓褸自駐足而賞玩者。即作韆鞦之戲。以取悅遊客之心目。間有遊客以花生橙蕉等物而餉之。他亦欣然接受。其中有一馬婁。生得蝦公咁腰。不知自己慚愧。一見遊客之衣服不甚華美者。他則迎面而笑。是以衆遊客皆名之爲笑人也。

月之廿五日。（即禮拜六）爲慶典閉會之期。盡此一日之高慶。是以遊人更衆。下午有一遊客。携一影相架。凭于馬婁巢欄杆之側。觀看馬婁遊戲。彼所謂笑人之馬婁。即時跳上影相之架。以面照其影相之鏡。衆人見此情景。大爲詫異。着影相將來馬婁撮影一幅。以爲行樂。影相人允之。其時適有數十个女童。往海濱游泳而來者。个个手中携有衣服。影相者借衆女童之衣服。與衆馬婁裝扮起來。絲綢縐緞。五色十光。極其雅觀。衆馬婁亦喜形于色。任其裝扮。个个馬婁。裝成畢是半麓褸自由雌模樣。令人捧腹而笑。于是將壹个蝦公腰馬婁。高坐于衆馬婁之上。撮影已完。臨行毋對衆遊客曰。諸君如欲買此撮影。祈下拜禮二到卡路街。門牌四十五號有賣云。聞彼影相館。影出半麓之馬婁相。極其趣緻。各人爭先購買。其生意大爲暢旺云

詩界

和筱唐君 （黃肇夫）

回首京華刼運開。萬方何日樂春臺。塵囊已是身爲儡。吾道雖非志漫灰。來愛賓朋歌懶答。交貽文字句慵裁。伸懷雅欲憑佳詠。吟倘能多轉勝才。

寄兒筱唐 （台山林香泉）

庭前叙別笑聲譁。致囑歸期要早些。一本萬金多獲利。三年五載可還家。從無懶惰能成立。惟有辛勤乃可嘉。曾說斯言猶在耳。至今盼望眼生花。

▲敬頌良醫▼ ▲花柳妙手▼

趙裴彬醫生肖像

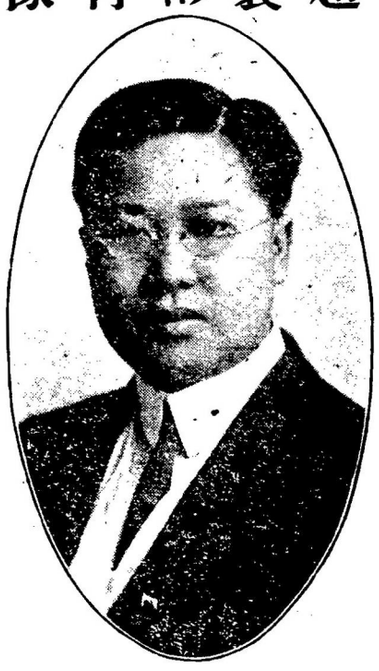

啓者弟前數年曾染花柳白濁疳疔毒等病。齊發甚爲危險。後得先生包醫全愈。經數年來無異。又因舊歲再染此症。此時弟離埠太遠。不能親就包醫。特將證詳細付函取葯。此次所發之病。與前無異。兼且骨痛皮膚形如虫行蟻咬。糞門痛癢。兩脚痛軟。甚形辛苦。後得先生發葯。暫次調治。收效弟前後兩次染此花柳。重痛皆得先生救濟。殘軀感德不忘。特誌此言。并先生之尊容介紹。我僑胞耳

旅美國祖笋埠 劉瀚池拜頌

美國波士頓埠 永盛隆店弟伍有伍時樂花柳入骨風濕骨痛幸醫全愈

◎租笋埠 劉瀚池花柳血毒疳疔幸醫全愈

◎奧埃度省次路 埠張崇晃患血虛久年爛脚得醫全愈

◎大埠 鄺建光患內痔症幸醫全愈

◎古巴國亞灣 鄭來福腎虧症服補腎丸獲效全愈

◎加拿大安且利省吐郎杜 許錫三患久年遺精症得醫全愈

▲本醫生之證書極多。惟篇幅有限。故特將最近者登錄閱者見諒

宜 耀 公 司

衣裳鞋襪帽舖廣告

緬街門牌六百二十四號

YEE YOU & CO.

624 MAIN STREET VANCOUVER B. C.

本公司所賣之大褸內外衫褲及大小夾袋鞋靴襪帽。買者無不稱讚貨美價廉。今又辦到淨羊毛窄結及各色線仔褲皮夾袋發售。仰各梓里留心光顧

（大褸衫平沽）

三元五毛羊毛窄結衫 現沽二元
七元九毛淨羊毛窄結衫 現沽六元
六元五毛天青線仔褲 現沽三元五
七元羊毛線仔褲 現沽四元二五
一十五元黃皮夾袋 現沽七元五
二元童子皮靴 現沽一元二五

陳宜耀啓

▲◎賣藥說

衛生界之貴得其當也。將以保民行之術。貴乎精也。若反良心學。無所本。用無所知。合謂之人群之蠹也。可謂之醫界之魔。亦無不可也。綜觀世藥物沸騰。充閭塞巷。孰優孰劣。無暇稽求。首自毋愧我心而已。日本藥房建設伊始。志存久交。製便之品。確能以配合宜。本列之方。第求按症用葯。特聘便兩位中西醫生。長駐候診。海外僑胞如有因病甲葯與及奇難怪症。久而不愈者。請將病原詳告交本藥房醫生評判。應服何藥。該費若干。明以答覆。既蒙允肯。然後備價買戾。寄來此志。此行無非盡我濟世利羣之天職

廣東大藥房 主人謹識

氣血人身之主宰

▲補血活絡丸

氣以衛陽。血以營陰。人身所藉以養氣血。充肌肉。壯筋骨者也。氣血充盈。百病不侵。倘若氣血虛弱。或勞形傷神。則風濕邪氣。每易乘虛而襲入。以致血不運行。風濕骨痛。筋絡不舒等病。此丸强壯氣血。舒筋活絡。滋補之品。無以上之。

▲每料十元
▲半料五元

總發行所設在美國大埠 問症買藥照下通函

CANTON HERB CO. 640 Broadway St.
San Fraucisco, Cal. U. S. A.