電視製作今昔迥異
無綫遷就青年口味
邱家雄讚賞周潤發工作態度

爲迎合年青人口味，無綫決定明年不再製作長篇劇集，所走的路綫將以喜劇及中篇爲主，「播音人」的監製邱家雄表示：公司最近作過市場調查，發覺青少年人口佔百分之四十，故此一部電視劇必須能盡量將老中青三大類觀衆融集才是成功之道，而年青人是不可能有一口氣追看一部長達六十集長劇的耐性的。

在拍攝「天龍八部」時，公司試行分兩段播映，中間有過一個短時期的歇息，至於不同的劇集讓觀衆換換口味，實驗證明這種嘗試是成功的，所以在明年推出的「射鵰英雄傳」及「神鵰俠侶」亦將分三段播出，免致令觀衆有厭悶之感。

在無綫五年的邱家雄指出今天的電視製作與前大不相同，過往是着重於複雜大情節的敘述，現在則流行喜劇的形式，是更講究一個劇集的外型包裝，比如他以往監製的「英雄出少年」，「花艇小英雄」等就是以舊時的題材，再將人物性格翻新。

談到「播音人」的拍攝，邱家雄對周潤發備極讚賞，認爲他才是一個眞正的演員，不因自己的心境而對工作有絲毫的影響。

在電視圈正站穩了脚步的邱家雄，亦同時舉步向電影圈邁步，半年前簽約邵氏，目前他正在展開首部影片的籌備工作。

鍾鎮濤與女友
農曆新年後會赴美國渡假
感情未如外傳
故他認爲如多講反而不美

△鍾鎮濤近年在台發展爲主，最近他拍過麥當雄的「殺入愛情街」後，決定將重心移返香港，已接了世紀由唐基明執導的「體罰」，及大榮沈月明執導的「前世寃」。

阿B表示，他喜歡每隔若干時候，便改變環境，而他被人追問「何時返台灣」太多次了，故要回復香港仔身份。因此，赴台出席金馬獎時已推了兩片。

阿B目前的計劃，是忙完「殺入愛情街」宜傳，便拍上述兩片，至農歷新年時到東南亞登台，巡迴演出個多月；三月底，他會去美國一個月，探親、渡假兼察看投資建屋進展情況。

阿B弟弟在洛杉磯，媽咪與女友均在三藩市，到時，他會與女友見面；不過，阿B表示與女友感情實未如外傳程度，因此不想多講，認爲多講反而不美。他對美國行另一個慾望，乃滑雪去也，他去年學會滑雪，已經上了癮。

阿B又稱，三年來他因忙於在台拍片，共出了三只唱片，希望明年可以多灌錄一、兩只。問及温拿演唱會事，阿B坦言他們五個人尚未一齊碰過頭，相信短期內也無法實現。

甄妮初嘗拍片苦
馬敏兒重闖影壇

甄妮、馬敏兒、張國柱、于家希、鄧光榮等昨午在尖沙咀某酒店拍新片「盟」，該片展開拍攝至今已完成一半，有意趕及聖誕檔推出，傅聲更乘拍片之餘到現場探望太太。

甄妮拍了十多日戲，嘗到拍片捱通宵之苦，認爲演員生涯眞不易爲，傅聲說應讓太太一嘗個中滋味，好了解他拍片之苦處。

馬敏兒四年前爲嘉禾拍過影片後未曾再涉足影圈，今次得鄧光榮之邀，重拾信心再闖影壇，且看有否發展機會。

新俏黃蓉翁美玲。

王天林談翁美玲
偏偏選中她原因

無綫武俠劇「射鵰英雄傳」女主角黃蓉，昨揭曉爲翁美玲担演，監製王天林表示，因在挑選期間，他在韓國睇景，回來後公司已挑選出四人作候選，他個人認爲，四人各有優點，不過，翁美玲之外型扮相稍爲接近原著所描寫的，同時，在本週一最後試鏡時，翁美玲之文場與武打戲，均表現靈活，故選中了她。

有說翁美玲之口齒不大伶俐，清楚，故暫時未能公佈，雖然亦有考慮邀惠英紅、黃杏秀等演黃蓉，但無綫認爲還是新人演出較配合。

「射鵰英雄傳」定下月十號開工，外景方面則待落雪時拉隊赴韓國拍攝，台灣景則未拍。

日前她拍了「K一百」節目，是否口齒不伶，由待觀衆置評。

問王天林翁美玲演黃蓉，是否他之理想人選？王天林謂都不錯，因是公司方面決定的。至於其他角色人選，原則上已決定，但其中有幾個青春派演員，與公司之合約未弄清楚，故暫時未能公佈，雖然亦有考慮邀惠英紅、黃杏秀等演黃蓉，但無綫認爲還是新人演出較配合。

「射鵰英雄傳」定下月十號開工，外景方面則待落雪時拉隊赴韓國拍攝，台灣景則未拍。

演黃蓉能否勝任，王天林謂並不，

影視消息

專門起屋
－新鳥建築工程公司－
專門承建新屋　兼間新屋土庫
全部鬼佬技工　保證材料上乘
政府合法牌照　起貨捷快妥當
－參加我們的建屋計劃，可爲你節省二萬元
電話：255-9147

新安裝修
電話：324-8768
免費估價
土庫間格　水電工程　厨房厠所
價錢特平

建立建築公司
KENLEY CONSTRUCTION
土庫間格　露台平房
油漆裝修　免費估價
TEL. 433-5138
2739 WARD ST. VAN. B. C

唐記建築裝修
TONG'S CONTRACTING
TEL:327-1895
舊屋翻新　入則申請
土庫間格
水電工程
精裝
自動車門

建信裝修
684-6695
（包設計申請）
改建樓宇
間格土庫
電水工程

雄記油漆
電話：327-2335
專門承接
內外油漆
裝修改建
商場栢文
長期保養
土庫間格
全市最平
工作可靠

電腦傳呼　留電即覆
朝九晚十　整日服務
精通省台　京滬方言
公司電話：438-1455
何仲生
JOHNSON HO
住家電話：464-7602
緊急電腦傳呼　667-7393

CENTENNIAL REALTY (1978) LTD
滿堂紅實業燕梳建築裝修公司
2547 KINGSWAY VAN.B.C V5R 6H3

伍仁達
ALAN ENG
住家：327-2000
公司：438-1455
321-4744
緊急電腦傳呼　667-7419
緊急傳呼
留電即覆
保費最平
快捷妥當

燕梳全科
專門代理人壽汽車房屋等各類燕梳，服務快捷保費特平，服務週到。
●代理政府I.C.B.C.汽車保險辦理買賣汽車轉名更換牌照申領新牌照轉換汽車保險各項手續。通曉台山話省港話，有問必答！

△DOWNTOWN WESTEND丹文街四十座位新裝修小型餐室急賣，三萬元有商量，認真抵買。

△GASTOWN商業中心區，一百座位快餐兼麵食餐室（DELI-BAKERY）年營廿餘萬夏天有屋外咖啡茶座白人東主離國急賣，開價拾二萬，試還價。

△京士威大街小型唐餐館，急賣，架撐齊備，租平批長，取價三萬餘，東主離埠急賣價錢有商捷足先得

▲西人經營PIZZA & STEAK餐室，七十座位，烈酒牌，二埠463 E. COLUMBIA街，東主離國急賣，八萬。

▲咖啡濕，菲沙街近廿五街，卅座位，家庭式，月租僅三百八十日營百五以上，易經營，皮費輕。

▲5107 CANADA WAY廿碎飲西餐館全酒牌，四萬五開價，抵買之至。

房屋舖位

▲列治文區兩睡房HIGHRISE柏文，交通SHOPPING十分利便，業主離國，降價出賣，僅九萬餘，抵買之至。

▲東區第六街近魯拔街，廿年新三睡房，土庫完成，保養一流，十二萬餘，屋主換新屋，平價急賣。

▲緬街夾十一街商業舖位，四十餘萬

△列治文新屋區No. 2 WILLIAMS西人建築商自建一流材料靚屋，約兩年新開價廿四萬另九千，每週日，二至四時開放，歡迎參觀還價。

△栖里埠驕福區雙邊孖屋每邊三睡房十一年新土庫大部完成，地大138X120定價十九萬歡迎還價。

△PNE附近片打東街六大睡房大屋交通方便適合大家庭，標準地段，開價九萬另五千。

△東區六十街近菲沙街，十九年新三睡房高土庫完成，兩睡房，聯房一組保養一流取價十一萬九千

△西區三年新，屋主自建四睡房兩層靚屋附近環境高尚實用面積三千平方呎取價廿九萬另五千。

本公司自今年六月份起經營各項燕梳，由專人負責辦理，保費全市最低，服務保證滿意。

Canada Permanent Trust
5455 W. Boulevard. Van. B. C.
關聯耀 KEITH QUAN
公司：266-4155　住家：266-8988

△緬街街角四層高磚樓，樓上卅九組柏文樓下六組商業單位新裝各項防火設備全部租出容易管理每年收入十三萬五千元叫價九十八萬廿五萬首期可成交

△KITSILANO區，十一組柏文，年收五萬五千元，叫價四十餘萬元。

△雲埠中型超級市場生意連實業每年營業額五十餘萬，用具新穎，短鏢期，開價四十五萬。

△西區超級市場生意，在大街，有停車場，設備新穎，每日生意千元，只售九萬元。

△雲吞屋生意出售每年生意廿餘萬，旺街位置，用具新，批約長，開價十三萬五千元。

△二五八六東四街，兩睡房兩浴室土庫另兩睡房，地四十一乘一貳一叫價十萬〇九千元。

△西區四睡房住屋，地九十乘一百四十土庫有遊戲室和兩睡房，開價廿九萬，歡迎參觀。

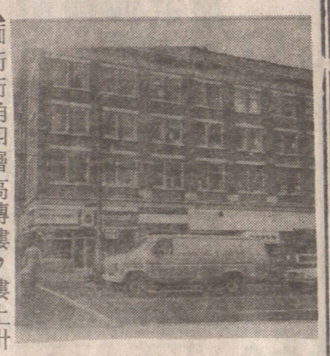

B B公司
TEL. 435-1471
STAN HAN　FRANK LEE
韓統光　李經緯
438-6597　879-3296
667-7680

▲廿餘年新，千餘尺，大地，土庫完成，共五睡房，近雲區，九萬左右有交易。

▲本那比，屋大地大，廿餘年新，千多尺，上三房一廳，土庫完成，開價九萬二。

▲雲東大柏文，有小花園，六百五尺，四萬四千八百。

▲雲西柏文，近海灣及市中心，有泳池及蒸氣浴室，五萬左右。

▲毅那比城市屋，三房兩廳，五萬多有交易。

▲另新屋十三四萬，舊屋六七萬多間。

林文和
MICHAEL LIM
Res. 274-7278（住宅）
UNITED REALTY LTD.
3879 OAK STREET, VANCOUVER, B.C.
Office: 736-3831
代理地產買賣　上門免費估價

▲北本汝比新屋，4329 VENABLE ST. 五睡房，土庫完成，33X122地，一千四百尺實用面積，開價十五萬九千五。

▲近緬街7362 PRINCE EDWARD ST. 廿八年新兩睡房靚屋，開價八萬三千九百。

▲近乃及四十一街5229 WINSOR ST. 十一年新三睡房，土庫兩睡房及廳廚厠，卅三尺地，開價十三萬二千九。

▲東區二年平靚屋，RUPERT ST. 三睡房，土庫有兩睡房及廳廚厠，卅三尺地，開價十三萬九千五。

△溫埠新屋及十萬以下房屋數間出賣。

黃英立 Philip Wong
UNITED REALTY LTD.
3879 OAK ST. VANCOUVER
公司電話:736-3831　住家電話:254-7520　253-1835

▲五三八六DUMFRIES ST. 近卅七街及乃街四十一尺乘一百廿一尺大地段，樓上三睡房梗木地檯，土庫有二睡房大廳及沖涼房，廿四年新，取價十二萬九千。

△四五四零BOUNDARY RD六十六尺闊大地段樓上三睡房，一千三百方尺土庫完成二睡房廚房大廳厠所齊全十六年新屋認真抵買。

△華埠舊屋，兩伙租出，孖屋地，取價十萬零五千元。

△雲東區四年新商業樓，樓下四舖位，樓上四組柏文，開價五十七萬五千元。

△雲東區十一組柏文樓開價四十五萬

△梳梨埠公路雜貨店架撐多及新樓上三睡房柏文可另租價五萬九另點貨

△雲東區街角果子舖，日做三百餘元，月租二百，容易管理，取價一萬七千五百元。

▲另有商業樓宇多幢，歡迎電話詢問。

▲抵買西餐館，座位七十，酒吧架撐齊全，附近有大酒店及夜總會，有很大發展機會，舖租及批期有商量，取價四萬九千元。

陳宗怡
Andy C. Chan
住宅：298-8555

▲新型兩層商業樓，地闊六十六乘一百卅二呎，樓下餐館及商店，樓上母業人士寫字樓，年毛入息四萬四，開價卅九萬九，首期十二萬四，餘充十三厘。

百信實業有限公司
PERFECTION REALTY LTD.
213-119 W. Pender Street, Vancouver, B.C. Canada V6B 1S5
公司：684-8025

▲北本拿比新區豪華兩層式巨宅每層二千四百方尺上下完成，特大廿乘廿廚房，大客廳、餐廳、家庭室，三套浴室，五睡房，只開價二十三萬八千元。

▲東區小商場四間舖位，街角89X120，十一年新石屎磚樓，年淨入息二萬七千，租客全付地稅雜費，開價卅二萬五，首期十萬有辦法。

▲雲島銀行單層商業樓，全無管理，八年新，建築面積三千四方呎，地段六十六乘一百，位交通要道，十年長批，年收四萬三千，全無費用，開價五十二萬五，可接廿三萬銀期十五厘半。

▲北雲旺將物區小型商業舖千八方呎，年淨收三萬一千，開價廿九萬，不用管理。

▲二埠牛扒屋生意，聞名MR. MIKE分店，生意穩定，有酒牌，管理簡單容易，無需經驗，一百卅座位，長批租平（每方呎年租四元）只開價八萬五。

▲北雲旺將物區小型商業舖千八方呎，年淨收三萬一千，開價廿九萬，不用管理。

▲雲島銀行單層商業樓，全無管理，八年新，建築面積三千四方呎，地段六十六乘一百，位交通要道，十年長批，年收四萬三千，全無費用，開價五十二萬五，可接廿三萬銀期十五厘半。

▲東區小商場四間舖位，街角89X120，十一年新石屎磚樓，年淨入息二萬七千，租客全付地稅雜費，開價卅二萬五，首期十萬有辦法。

▲二埠牛扒屋生意，聞名MR. MIKE分店，生意穩定，有酒牌，管理簡單容易，無需經驗，一百卅座位，長批租平（每方呎年租四元）只開價八萬五。

▲北本拿比新區豪華兩層式巨宅每層二千四百方尺上下完成，特大廿乘廿廚房，大客廳、餐廳、家庭室，三套浴室，五睡房，只開價二十三萬八千元。

▲雲東區街角果子舖，日做三百餘元，月租二百，容易管理，取價一萬七千五百元。

▲另有商業樓宇多幢，歡迎電話詢問。

▲東區小商場四間舖位，街角89X120，十一年新石屎磚樓，年淨入息二萬七千，租客全付地稅雜費，開價卅二萬五，首期十萬有辦法。

▲雲島銀行單層商業樓，全無管理，八年新，建築面積三千四方呎，地段六十六乘一百，位交通要道，十年長批，年收四萬三千，全無費用，開價五十二萬五，可接廿三萬銀期十五厘半。

▲北雲旺將物區小型商業舖千八方呎，年淨收三萬一千，開價廿九萬，不用管理。

▲新型兩層商業樓，地闊六十六乘一百卅二呎，樓下餐館及商店，樓上母業人士寫字樓，年毛入息四萬四，開價卅九萬九，首期十二萬四，餘充十三厘。