Schiffskarten von und nach Europa

Vertreter des **Nord-Deutschen Lloyds, White Star Linie,** French Line, Royal Mail, Hamburg America Line, Scandinavian Line, Holland America Line etc. **Offizieller Vertreter der Can. National Railway Colonizations Dept. für den Alberta Distrikt.**

Geldüberweisungen nach allen Teilen der Welt in Dollars und in der Landeswährung durch Kabel, Cheque und Money Order.

Vertreter der **Bank of United States,** der **Canadian National Expreß** und andere.

Jede Auskunft erteilen wir bereitwilligst und kostenlos

Max Drab, Manager.

NATIONAL IMMIGRATION & COLONIZATION COMPANY

10275—101. St., Edmonton, Alta.

Der deutsche Volksrat für Beßarabien

Der Deutsche Volksrat für Beßarabien hielt seine diesjährige Tagung unlängst in Tarutino ab. Der gute Besuch der Tagung — die Vertreter der deutschen Gemeinden und völkischen Organisationen Beßarabiens (Tonja, Wirtschaftsverband, Hochschulverband, Verein der deutschen Lehrer Beßarabiens) waren fast vollzählig zur Sitzung erschienen — bewies, wie fest gegründet die junge politische Organisation der Deutschen Beßarabiens bereits ist, wie auch die rege Beteiligung an den Verhandlungen dartat, wie sehr man sich der Notwendigkeit und der Bedeutung dieser Organisation bewußt ist. In dem Mittelpunkt der Verhandlungen standen neben dem Rechenschaftsbericht der Leitung des Volksrates und der Aussprache über den Kostenvoranschlag auch diesmal die beiden Kernprobleme des Selbstbehauptungskampfes der Deutschen Beßarabiens: Die Landfrage und die Schulfrage. Bei der Landfrage handelt es sich um die Durchführung der Agrarreform, durch die den Deutschen Beßarabiens viel Unrecht zugefügt worden ist. Es wurden infolgedessen in erster Linie die Wege besprochen, die zur Wiederherstellung der Rechte derjenigen führen sollen, deren Land zu Unrecht enteignet worden war. Bei der Schulfrage geht der Kampf um die Anerkennung der deutschbeßarabischen Schulen als Kirchenschulen, d. h. als konfessionelle Anstalten. Diesbezüglich ging das Ergebnis der Verhandlungen dahin, die beiden Vertreter der Deutschbeßarabier im Parlament, Abgeordneten Oberpastor Daniel Haase und Senator Jakob Wagner, zu ersuchen, im Einvernehmen mit den übrigen deutschen Abgeordneten und Senatoren in Bukarest die entsprechenden Schritte einzuleiten.

MY WARDROBE
1862 Hamilton Street,
Regina, Sask.
Dyers, Cleaners, Furriers
Ein Empfangsagent in jeder Stadt in Saskatchewan.

Renovierung des Brandenburger Tores.

Das Brandenburger Tor in Berlin bietet gegenwärtig den Berlinern und den vielen Fremden einen seltsamen Anblick, da es nämlich mit einem riesigen Baugerüst vollständig umkleidet ist. Wie sich ergeben hat, sind die Sandsteine des schönen und berühmten Bauwerks derart schadhaft geworden, daß eine gründliche Erneuerungsarbeit notwendig wurde, wenn das Tor nicht ernsthaft gefährdet werden soll. Um den Verkehr durch das über 130 Jahre alte Tor nicht zu unterbrechen, hat man über den Dachfahrten in 4½ Meter Höhe Schutzdächer angebracht, unter denen sich die Ein- und Ausfahrt ungestört vollziehen kann. Wenn die Zeit der Ausbesserung der unteren Torteile gekommen ist, wird sich allerdings eine vorübergehende Sperrung der Durchfahrt nicht vermeiden lassen. Man rechnet damit, daß etwa 35 Eisenbahnwaggons mit neuen Sandsteinen notwendig sind, um die verwitterten Teile des Torsimses und der Durchfahrtwände zu ersetzen.

Die bolschewistische Ehe.

In Sowjetrußland wird wieder einmal das Eherecht reformiert. Das Volkskommissariat für Inneres hat einen Gesetzentwurf ausgearbeitet, über den der Rat der Volkskommissäre demnächst zu entscheiden haben wird. Die „Krasnaja Gaseta" teilt nun einige Einzelheiten über die neue Ehegesetzgebung mit.

Die Reform beruht auf dem Gedanken der vollkommenen Gleichstellung von Mann und Frau sowohl in wirtschaftlicher als auch in juristischer Hinsicht und auch was das Verhältnis zu den Kindern betrifft. Der einzige Unterschied zwischen den Geschlechtern, der sich in dem Eherecht findet, betrifft das ehefähige Alter. Frauen dürfen nicht unter sechzehn Jahren, Männer nicht unter achtzehn Jahren heiraten. Interessant ist, daß die Ehe wie jeder andere Vertrag „mündlich" oder „schriftlich" geschlossen werden kann. Die Aufhebung des Vertrages geht schon nicht mehr so einfach vor sich, aber noch immer einfach genug. Zu jeder Zeit kann die Ehe auf Verlangen einer der Parteien gelöst werden, doch verfügt die Scheidung der Richter, der auch bestimmt, wem die Kinder gehören, falls die Eltern darüber keine Uebereinstimmung zu erzielen vermochten. Eine allgemeine, permanente Unterhaltspflicht kennt das neue Gesetz nicht, außer im Falle der Krankheit, der Invalidität, der Arbeitslosigkeit und der Schwangerschaft. Im Prinzip hat jeder Elternteil für sich selbst zu sorgen, so lange er arbeitsfähig ist und Arbeit finden kann. Die Pflicht des Unterhalts in den erwähnten Fällen trifft beide Teile, sofern sie dazu imstande sind und bleibt sogar nach der Scheidung der Ehe aufrecht. Die Eltern sind verpflichtet, gemeinsam ihre nicht erwachsenen Kinder zu erhalten, die erwachsenen müssen ihren Eltern eine Existenzmöglichkeit gewähren, wenn diese nicht mehr in der Lage sind, ihren Unterhalt selber zu bestreiten. Die Behörde hat das Recht, einem Elternteil oder beiden Eltern die Gewalt über die Kinder abzusprechen, sobald dies wünschenswert erscheint, doch werden dadurch die Eltern nicht der Pflicht ledig, zu den Kosten des Unterhalts ihres Kindes beizutragen.

Schließlich sei noch hervorgehoben, daß das Gesetz Ehehindernisse, die sich aus dem Verwandtschaftsverhältnis ergeben, fast gar nicht kennt. Es sind nur Ehen zwischen Blutsverwandten in auf- und absteigender Linie verboten.

Ein Glück, wie wir's uns in der
Jugend träumen,
Gibt es im Leben kaum.
Du eben bist das höchste Glück:
du Ueberschäumen,
Du goldner Jugendtraum.

Importierte Salami, per Pfd. 85c
in 2 Pfund Stücken
WESTERN IMPORT CO.
Room 10 Maple Leaf Bldg.
Ecke 11. Ave. und Halifax Str.,
Regina, Sask.

— Umschrieben. „Wie gefällt dir die neue Primadonna?"
„Spaß, die reine Fettpuderfabrik!"

Ein lieber Ker!

„Na, wertes Fräulein, — was möchten Sie denn eigentlich gern los werden?"

Stattet euer Heim aus auf **leichtem Zahlungsplan**
10% Anzahlung
und Rest in 12 monatlichen Zahlungen
Möbel für alle Zimmer in allen Häusern
Besucht unsere Draperien- u. Teppichabteilung, die wir kürzlich eröffnet haben
REINHORN'S
The Furniture Store
2 Blocks westlich von Post Office
Phone 3433

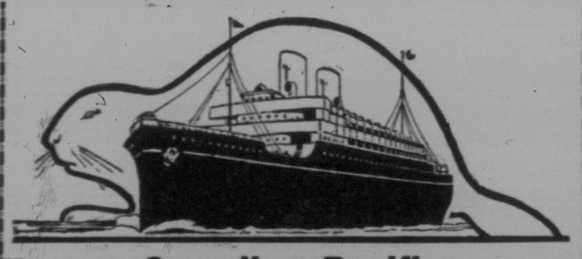

Canadian Pacific
Ideale Verbindungen zwischen Europa und Canada
— per —
Canadian Pacific Dampfer
Sichere und schnelle Dienstleistung auf unsern großen und hochmodernen Passagierdampfern zu billigsten Raten.
Die Canadian Pacific kann die notwendigen Einreiseerlaubnisscheine nach Canada ausstellen, wenn alle Verpflichtungen des Gesetzes erfüllt sind und die einwandernde Person körperlich gesund befunden ist.
Die Canadian Pacific unterhält ihre eigenen Büros in **Hamburg, Bremen, Wien, Danzig, Moskau, Kiew, Budapest, Bukarest** und allen anderen wichtigen Orten der europäischen Länder.
Um weitere Auskunft schreibt an den nächsten C. P. R.-Agenten oder schreibt in eigener Sprache direkt an
W. C. CASEY, General Agent
372 Main St. Winnipeg, Man.

Kleine Anzeigen des „Courier"

Kirchen-Anzeigen

Katholische

Katholische Gottesdienste in der St. Marienkirche, Regina, Sask.

An Sonntagen: vormittags 7 und 8 Uhr hl. Messen, 9 Uhr Kindergottesdienst, ½11 Uhr Hochamt mit Predigt; abends ½8 Uhr Abendandacht mit Segen.

An Werktagen: 7 Uhr und 8¼ Uhr hl. Messen. Jeden Mittwoch und Freitag abends ½8 Uhr Abendandacht.

Gemeinschaftliche Kommunionen: erster Sonntag eines jeden Monats für Jungfrauen, zweiter Sonntag für Frauen, dritter Sonntag für Jünglinge, vierter Sonntag für Männer, stets in der 8 Uhr Messe.

Vereine: Ortsgruppe des Volksvereins, C.M.B.A., Kathol. Gegenseitiger Unterstützungsverein, Jungfrauenverein, Frauenverein, Jünglingsverein.

Alle neu zuwandernden Katholiken mögen sich anmelden im Pfarrhaus, 2050 Scarth Straße (neben der Kirche). Telephon 3561.

Protestantische

Ohio-Synode (Regina)

Ev.-Lutherische Dreieinigkeitsgemeinde
J. Fritz, Pastor, Tel. 2791.
Regina

Gottesdienste jeden Sonntag Morgen um halb elf Uhr und abends um halb acht Uhr.
Sonntagsschule um 2 Uhr nachmittags.
Frauenverein: Jeden ersten Mittwoch im Monat.
Unterstützungsverein: Jeden ersten Dienstag im Monat.
Jedermann ist herzlich zu den Gottesdiensten eingeladen, wie auch ersucht, die Kinder in die Sonntagsschule zu senden.

Missouri-Synode (Regina)

Ev.-Lutherische Gnaden-Gemeinde.
1035 Victoria Ave., Regina.
G. T. Wenstein, Pastor. Telephon 7557.
Gottesdienste jeden Sonntag morgen um 10,45 Uhr.
Sonntagsschule um 1.45 nachmittags.
Religionsschule Samstags 9 bis 12 vorm. und 1.30 bis 3.30 nachmittags. Während den Ferien — täglich von 9 bis 12 vormittags.

Evang. luth. Missions-Parochie Moose Jaw—Central Butte
Wm. Kupfer, P., Moose Jaw, Sask.
1207—5th Ave. N.W.

Jeden 1. Sonntag im Monat Gottesdienst Moose Jaw, ½11 Uhr. Ecke Fourth Ave. und Statagona Str.

Jeden 2. und 4. Sonntag im Monat Gottesdienst in Central Butte, 11 Uhr. Sonntagsschule in Central Butte, 10 Uhr. Samstagsschule in Central Butte, 9—12 und 3—4 Uhr.

Jeden 3. Sonntag im Monat Gottesdienst in Limerick, 11 Uhr. Sonntagsschule in Limerick, 10 Uhr, Samstagsschule in Limerick, 9—12, 1—4 Uhr.

Jeden 3. Sonntag im Monat nachmittags 3 Uhr Gottesdienst in Stone Hinge.

Jeden 5. Sonntag im Monat Gottesdienst in Cadillac, ½11 Uhr, im Hause des Herrn Kaminsky.

Kirchlich unversorgte Lutheraner in diesem Distrikt werden gebeten, sich an Unterzeichneten zu wenden.

Wm. Kupfer, P.

Erste Ev.-Luth. St. Johannis-Gemeinde, Ecke 96. Str. und 108. Ave., Edmonton, Alta.
Pastor: E. Lürchem,
10759—96. St., Telephon 71012.

Gottesdienste: Jeden Sonntag, vormittag halb elf Uhr und abends halb acht Uhr.
Deutsche Sonntagsschule: Vormittags halb zehn Uhr.
Englische Sonntagsschule: Mittags 12 Uhr.
Samstagsschule: Vormittags um 9 Uhr für die größeren, nachmittags um 2 Uhr für die kleineren Kinder.
Luther-Liga: Jeden Zweiten Mittwoch um 8 Uhr abends.
Frauen-Verein: Jeden ersten Mittwoch im Monat.
Freunde sind jederzeit herzlich willkommen.

Ev. lutherische St. Petri Kirche
Ecke 95. Str. und 110. Ave.
Edmonton, Alta.

Gottesdienste: Jeden Sonntag, Morgens 10.30 in deutscher Sprache, Abends 7.30 in englischer Sprache.
Schule: Jeden Samstag. Täglich in den Sommermonaten. Sonntagsschule jeden Sonntag 11.45.
Chor: Jeden Dienstag und Donnerstag abend um 8 Uhr.
Frauenverein: Jeden zweiten Donnerstag im Monat.
Rev. A. Schwinkel, M.A.B.D. Pastor

Ev. Luth. St. Paulus-Missionsparochie in Elbourne-Cereth, Sask.

Gottesdienste in Elbourne jeden zweiten Sonntag im Schulgebäude um 10 Uhr morgens, späte Zeit. Deutsche Schule jeden zweiten Samstag von 9.30 bis 12 Uhr vormittags und 1.30 bis 4 Uhr nachmittags in Lesen, Schreiben, Biblische Geschichte, Katechismus und Gesang.

Parochie Hubbard—Goodeve—Tuff, Sask.
(Vereinigte Lutherische Kirche.)
Pastor A. Schlange, Hubbard P. O., Sask.
Gottesdienste finden während des Winters jeden 3. Sonntag, im Sommer jeden 2. Sonntag in den Gemeinden statt, zuvor Sonntagsschule, wenn möglich.

Ev.-Lutherische Bethlehems-Kirche
Ecke 8. Avenue und Main Str. (über der Royal Bank), Vancouver, B.C.

Gottesdienste jeden Sonntag: morgens 11 Uhr in deutscher Sprache, abends 7.30 in englischer Sprache. Bibelstunde Donnerstag abends 8 Uhr. Jedermann herzlich willkommen. Konfirmandenunterricht jede Woche. Sonntagsschule um 10 Uhr.

E. L. Meyer, Pastor.
893 Howe Str.,
Telephon Seymour 8819?.

British Columbia

Lutherische Kirchen der Missouri-Synode: In Vancouver (Pastor R. J. Weber, 893 Howe Str.); in Vernon (Pastor H. Baumann); in Nelson (Pastor Carl T. Janzow, 204 Latimer Str.); und in Revelstoke (Pastor W. Wernina). Gleichfalls Unversorgte sind gebeten, sich an irgend einen dieser Pastoren zu wenden. Der Vermerkte oder Bekannte irgendwo in British Columbia hat, möge uns dies melden, damit wir Ausschau halten, wenn auch nur ab und zu, bedienen können. Auch sind wir bereit, solchen, die nach British Columbia ziehen wollen, Auskunft zu geben über passende Orte, wo Land zu kaufen ist usw.

Alle mit Wort und Sakrament unversorgten Lutheraner in der Provinz Saskatchewan ist bereit zu Besuchen und zu dienen.....
Pastor H. Wenner.
Reiseprediger der Ev. Luth. Synode von Ohio und anderen Staaten.
1858 Winnipeg Str.,
Telephon 7552. Regina, Sask.

Barbiere und Friseure

The Capital Barber Shop, Hamilton St. Deutsches Barbiergeschäft. Größtes u. bestes Barbiergeschäft in der Stadt. Gute, reelle deutsche Bedienung. Große Auswahl von Zigarren und Tabak. Große Billiardhalle und Badezimmer in Verbindung. Wir haben jetzt eine moderne Weichwasser-Vorrichtung. **R. Knorn,** Eigentümer.

Ein treuer Ratgeber und ein wahrer Schatz
— ist der „Rettungs-Anker"! —
Dieses Buch, klar, belehrend, mit vielen Abbildungen, sollte von beiden Geschlechtern gelesen werden! — Es ist von Wichtigkeit für alle.
Dieses unschätzbare, unübertreffliche Werk, 250 Seiten stark, liefern wir gegen Einsendung von 25c in Postmarken und dieser Anzeige frei ins Haus. (Registriert 35 Cts.) Auch in englischer Sprache erhältlich.
M. A. Ericius Remedy Co.
185 Pearsall Ave., Jersey City, N.J.

Independent Laundry, Limited.
Spezialität
11 Pfd. Familienwäsche $1.00
Billiger und besser, als Sie es zu Hause machen können. Alle Flatarbeit geplettet.
Phone 4422 und fragt nach.
Broad Str. Regina, Sask.

Rechtsanwälte

Dörr & Guggisberg
Deutsche Advokaten, Rechtsanwälte u. Notare. Einzige deutsche Rechtsanwaltsfirma in Canada. — Geld auf Grundeigentum. — Zimmer 301—303 Sterling Trust Bldg., Ecke Rose Str. und Elfte Avenue. Gegenüber City Hall, Regina. — J. Emil Doerr, LL.B., W. W. Guggisberg, B.A.

TINGLEY & MALONE
A. R. Tingley, K. C.
J. C. Malone.
Rechtsanwälte, Advokaten u. Notare. 906—7 McCallum-Hill Gebäude.
Regina, Sask.
In Bibank jeden Mittwoch.

Noonan, Fraser & Friedgut
Advokaten, Rechtsanwälte, Notare.
Phone 8325.—Wir sprechen Deutsch.
A. H. Friedgut, B.A., LL.B.
J. A. Fraser, B.A., E. D. Noonan.
— Büros in Dilke und Wilcox. — 503—504 Northern Crown Bldg. Scarth St., Regina, Sask.

A. ALLAN FISHER
Advokat, Rechtsanwalt,
Oeffentlicher Notar.
1011—12 McCallum-Hill Bldg.
Regina, Sask.

MacKinnon, Rutherford & MacLean
Rechtsanwälte, Notare, usw.
1863 Scarth Str., — Regina, Sask.
A. G. MacKinnon, B.A.
H. A. Rutherford
G. F. Rowand
R. A. MacLean, B.A., LL.B
Büros in Holdfast und Earl Grey.

N. W. SCHAFFER
Deutscher Advokat,
Rechtsanwalt und Notar.
Erteilt Rat in allen Rechtssachen. National Trust Bldg., 2nd Ave., Saskatoon, Sask., Phone 4062.

Balfour, Hoffman & Co., Rechtsanwälte, Advokaten usw. Geld von Privatpersonen und Gesellschaften zu verleihen. Zimmer 104 Darke Block. — James Balfour, K.C.; Charles W. Hoffman, Rechtsanwälte für die Bank of Montreal.

Chas. A. Stewart, B.A., LL.B.
Anwalt, Advokat und Notar.
Büros in Cupar und Southey.
Zweigstellebüro in Dysart am Dienstag und Freitag.

J. D. AARON
Rechtsanwalt, Advokat,
Oeffentlicher Notar.
412 Weatman Chambers,
Regina, Sask.
Spricht deutsch.

DR. G. W. SAHLMARK
Arzt — Chirurg — Geburtshilfe
Office 113 Weatman Chambers.
Phone 6003. — Res. 6055
Regina, Sask.

CHIROPRACTOR
Sie werden erstaunt sein über die schnelle Linderung der Schmerzen wenn Sie chiropraktische Behandlung nehmen. Gut für Rheumatismus, Ischias, Rückenschmerzen, Nerven- und Magenleiden, Nervosität usw.
Freie Konsultation.
Lloyd E. Hamilton, Dr. Ph. C.
Doktor der Chiropraktik.
Banner Building. Regina, Sask.

Long Distance Phone 4732
THE CRAFTSMAN UPHOLSTERY SHOP
340 Second Ave. South,
Saskatoon, Sask.
Sendet uns eure Polsterarbeit.
Wir bezahlen die Fracht.
Verlangt Muster.

J. P. FRASZ
Odessa Sask.
Oeffentlicher Notar und Versicherungs-Agent.
Rechtsgültige Dokumente angefertigt: Agreements, Transfers, Mortgages, Leases, Discharges, Testamente, etc.

Dr. R. H. LAYNG, D.D.S., L.D.S.
Zahnarzt und Mundarzt
612 McCallum-Hill Bldg., Regina.
Bürostunden 9 morgens bis 6 abends
Besondere Stunden für Auswärtige.
Abends durch Verabredung.
Telephon: Büro 8368. Resid. 6770.

Optiker

H. S. McClung, Optiker. Zimmer 813—814 McCallum-Hill Gebäude Regina, Sask.

Photographen

Rosie's Atelier, Regina. Größtes photographisches Atelier im Westen. — 1731 Scarth Str., Regina, Sask.

Frederick J. O'Leary, B.Sc.
(McGill University)
Registrierter Architekt
Wildon Lodge — Regina, Sask.
John P. O'Leary, Superintendent
Phone 8268.

Apotheken

Deutsche Apotheke
W. Massig, Eigentümer.
empfiehlt alle medizinischen und technischen Drogen, Kräuter, Verbandsartikel, etc., etc., in nur bester Qualität.
Rezepte werden sorgfältig angefertigt.
Postversand nach allen Teilen Canadas wird prompt erledigt.
Schreiben Sie in Deutsch oder Englisch an:
W. Massig, P. O. Box 124.
Regina, Sask.

Acetylen Schweißung

Elektrische und Acetylene Schweißung.
Gebrochenes Gußeisen und Maschinenteile aus allen Metallen, Cylinder Blocks elektrisch und ohne Aufwärmen geschweißt.
Capital Welding Shop
1918 Broad Straße.
Regina Sask.

Hotel

HOTEL Regina
(Früher Victoria Hotel)
1734 Osler Straße, Regina, Sask.
Zwischen 10. u. 11. Ave.
an der Westseite des Marktplatzes.
Vollständig neu renoviert und eingerichtet.
„Der Sammelplatz der Deutschen"
Sehr mäßige Preise
August Müller

Jeder Deutsche oder Deutschsprechende sollte nicht versäumen bei seinem Aufenthalte in Edmonton im
HOTEL SPRINGER
105th Str., 3 Türen Nord von Jasper, Edmonton.
einzukehren; ein Gasthof nach altdeutschem Muster. Gute deutsche Betten — Mäßige Preise.
Besitzer: **Gotthold Springer** früher Hotel Springer in Coblenz a. Rhein.

Royal George Hotel
Moose Jaw, Sask.
Höchstmodern und erstklassig in jeder Beziehung. Heißes und kaltes Wasser von der Leitung in jedem Zimmer. Erstklassige Badezimmer. Besondere Aufmerksamkeit für Farmer. Unübertroffene Bedienung. Alles im Höhepunkt der Vollkommenheit. Gegenüber dem C.P.R.-Bahnhof.
Raten $4.50 und $5.00 pro Tag nach amerikanischem Plan.
Lawson Mead, Geschäftsleiter

Restaurants

Deutsches Restaurant
Gebrüder Brunner
1324—10th Ave. Phone 7804
Das älteste deutsche Restaurant der Umgebung. Im Zentrum des deutschen Stadtteiles. Beste und freundlichste Bedienung. Besuchen Sie uns wenn nächstesmal in Regina.
Gute Mahlzeiten Gute Betten
Mäßige Preise.
(Wenden Sie sich an unsere Firma um zuverlässige Auskunft, die wir Ihnen unentgeltlich erteilen.)

Auto Wrecking Co.
1602—12te Avenue.
Neue und gebrauchte Teile für alle Arten von Autos.
Neue und gebrauchte
Autodächer und Seitentücher
Auf Bestellung verfertigt oder repariert.
Telephon 7764

New Auto Wrecking Co.
1725 Broad Street, Regina
Phone 8549
Neue und gebrauchte Teile für Autos irgend einer Fabrik. Seht uns erst und spart Geld. Wir kaufen auch alte Autos und zahlen von $5.00 bis $100.00.

Parisian Dye Works — Ein Tag Dienst.
1848 Robinson Str., Phone 8608 — 1933 Scarth Str., Phone 4414. — Reinigen, Pressen, Reparieren, Falten jeder Art. Anzüge sponged und gepreßt 75c. Damenkleider sponged und gepreßt $1.00. Teppich ausklopfen und reinigen. Wir haben eine moderne Anlage. Besondere Aufmerksamkeit f. Bestellungen von außerhalb Regina.

KERN AGENCIES, LTD.
Moose Jaw, Sask.
Allgemeine Versicherungsagenten.
Schickt euer Getreide durch uns.
Direkte Telephonlinie.
Zuverlässiger und guter Dienst

Gesucht

Ich wünsche von Eigentümer guter Farm oder Ranch zwecks Ankauf zu hören. — E. Macpherson, 806 Fourth West, Moose Jaw, Sask.

Zu verkaufen

Zu verkaufen: 320 Acker gutes Weizenland. 190 Acker gebrochen, alles eingezäunt. 6 Meilen von der Bahn; gute Gebäude, guter Brunnen. Deutsche Ansiedlung. Preis 15 Dollar per Acker. 1000 Dollar bar. Angebote sind zu richten an Box 66, Courier.

Silberfüchse bringen Goldfüchse. — Jetzt ist die beste Zeit, Silber- und Blau-Füchse zu bestellen. Ehe Sie welche kaufen, fordern Sie meine Preise. Hochklassiges Zuchtmaterial ist der Grundstein zu Ihrem Erfolge. Ich liefere Ihnen Silberfüchse, registriert, und Blaufüchse, edelster Abstammung zu niedrigsten Preisen. Fachmännische Beratung kostenlos. **Paul Juettner,** Prelate, Sask.

Eine neue Arznei die nie versehlt
North's Asthma Pillen
gegen Bronchitis, Katarrh, Husten und Kurzatmigkeit. Preis 50 Cents per Schachtel, portofrei.
MRS. E. NORTH
Box 452, Indian Head, Sask.

Zahnärzte

Drs. C. H. Weicker und L. W. Gemmill, Zahnärzte, 203-204 Westman Chambers, Rose Straße, gegenüber der Stadthalle. Telephon 4962, Regina.

Drs. A. Gregor Smith, W. Fraser Smith, J. A. McGregor. Ueber Woolworths, Eingang von der 11. Avenue. Telephon 3317.

Dr. Ralph Ledermann, Zahnarzt, Regina
105—108 Westman Chambers,
Rose Straße Telephon 9987.
Regina, Sask.

Dr. B. J. Gitterman, Zahnarzt. — 102 Westman Chambers Gebäude, Regina. Telephon 8311. Sprechstunden 9 bis 12 und 1 bis 6 Uhr. Andere Zeit durch Verabredung. Spricht Deutsch, Ruthenisch und Russisch.

Sacred Heart Academy
Regina, Sask.
Geleitet von den Schwestern Unserer Frau der Mission.
Residenz- und Tagschule für junge Damen.
Gründliche Vorbereitung, Akademie, Kollege, einschließlich des zweiten Jahres in Arts, Kurse in Kommerz u. Kunst, unter Leitung von qualifizierten Lehrerinnen.
Für Bedingungen usw. schreibt an
Rev. Mother Superior.

Heiraten für Deutsche
werden vermittelt durch den Deutsch-Amerikanischen Klub **"The FIRESIDE".** Ueberall verbreitet. Der einzige deutsche Klub dieser Art im Lande. Große Auswahl von Damen und Herren. Beschreibungen und Bilder 10 Cent. 700 Quebec Street, Denver, Colorado.

Treibriemen-Reparatur
Treibriemen für Maschinen aller Art repariert und so gut wie neu gemacht. $5.00 für das Zusammenflechten eines 8 Zoll breiten Gummitreibriemens. — Flechten garantiert so gut als neuer Riemen. Schreibt an uns für erstklassiges Geschirr. 26 Jahre Erfahrung. Deutsche Sattlerei.
Koehler's Harness Ltd.
Watrous, Sask.

W. A. Purvis
Augen-Spezialist
Ueber 30 Jahre Praxis
„Seht mich, um sehen zu können"
Büro im Ardens Drug Store
1845 Scarth Straße, Regina.

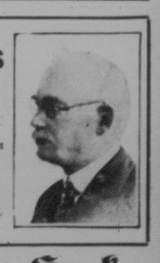

Adam Huck
Bibank, Sask.
Real Estate und Versicherung, Eideskommissar und Notar.
Rechtsgültige Dokumente angefertigt, Transfers, Landkontrakte, Hypotheken, Discharges, Testamente usw.
Versicherungen:
Lebens- und Hagel-Versicherung, Gebäude gegen Feuer und Blitz, Automobile gegen Feuer u. Diebstahl.

SASKATCHEWAN WELL DRILLING CO.
W. T. Cowley.
Wir bohren Brunnen in allen Größen, irgend einer Tiefe und überall.
Wir haben die neuesten wissenschaftlichen Instrumenten um unterirdische Ströme zu entdecken.
Phone 2282,
2450 Atkinson Str., Regina, Sask.

Garantiert Federdicht
Wir versenden garantiertes, federdichtes Federzeug nach allen Teilen Canadas. 40 Zoll breit.
50c per Yard
frei versandt
Garantiert federdicht, oder Ihr Geld zurück
Feinster importierter ungarischer Süßpaprika, per Pfund **$1.00**

Kopftücher

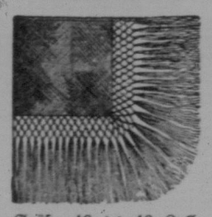

Größe 40 × 40 Zoll.
Schwarze Kaschmir-Kopftücher, mit Seidenfranzen.
Preis **$5.00**
WESTERN IMPORT CO.
Room 10 Maple Leaf Bldg.
Ecke 11. Ave. und Halifax Str.,
Regina, Sask.