נייעס ביי אונז אין שטאדט

קאנטראלער מעק'ברייד אר־רעסירט פארזאמלונגען

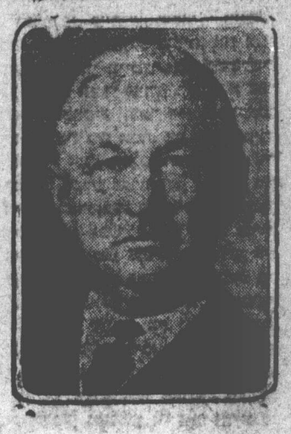

קאנטראלער מעק'ברייד, וועלכער איז דער פאפולערסטער קאנדידאט פאר מעיאר פאר דעם קומענדען יאהר, האט ארדעסירט א צאהל פארזאמלונגען און אומעטום איז ער זעהר הארציג אויפגענומען געווארען.

רייזענדיג אויף איין פארזאמלונג האט מר. מעק'ברייד פארגעלייגט זיין פלאטפארמע. ער האט ערקלערהרט אז ווען ער זאל ערוועהלט ווערען פאר מעיאר וואלט ער אראנזשירט די פאבליק ארבייטען אזוי, אז עס זאל זיין מעהר ארבייט וויינטער־צייט, כדי אפהייראטע מענער מיט פאמיליעס ביי אונז אין שטאדט, זאלען האבען גענוג ארבייט און זיי זאלען קענען פארדיענען אן אנשטענדיגען לעבען, און זיי זאלען ניט דארפען אנקומען נאך צדקה־חילף.

ער האט אויך געזאגט אז ער איז עס געווען דער, וואס האט פארגעשלאגען צום ערשטען העם געראנק אז די שטאדט זאל נעהן אין קאורט מיט דער גאז־קאמפאניע, איבער דעם ריכטיגן, און מען זאל זיך ניט ווענדען צו דער לעגיסלעיטשור, און דערפאר נאטירליך קומט איהם דער קרעדיט, וואס די שטאדט האט לעצטענס געוואונען די קייס נעגען דער גאז קאמפאניע.

מר. מעק'ברייד זאגט אז ער איז צו גונסטען דעם, אז די שטאדטישע ריי־דיעלס זאלען איבערגעגעבען ווערען צו דער טאראנטא טראנספארטיישאן קאמי־שאן. די ריידיעלס דערלייגען גרויסע סו־מען געלט אז דאס פאלט, פארשטעהט זיך, שווער אויף די שטאדטישע טעקס־צאהלער. ער גלויבט אז אויב די ריי־דיעלס וועלען איבערגעגעבען ווערען צו דער ט. ט. ק. וועלען די ריידיעלס מעהר ניט דערלייגען אזויפיעל געלט, און שטאדט וועט פטור ווערען פון איבעריגע אויסגאבען.

ווענען דעם איצטיגען מעיאר האט מר. מעק'ברייד ערקלערהרט אז ער האט צו איהם גארניט, אבער עס איז ניט מעהר ווי יושר'דיג אז ער זאל אייביג ניט אנהאלטען דעם אמט, און געבען א געלעגענהייט א צווייטען.

סקול באארד האלט אפ לעצטען מיטינג

ענדע וואך האט די באארד אף ערד־קיישן אפגעהאלטען איהר לעצטען מי־טינג פון היינטיגען יאהר. קיינע וויכ־טיגע פראגען זענען אויף דעם מיטינג ניט פארהאנדעלט געווארען, עס איז גע־ווען הויפטזעכליך אז אפשיידונגס פאר־זאמלונג פון די מעמבערס.

א הארציגער „גוד ביי" איז געגע־בען געווארען צו טראסטי פלעס, וועל־כער איז אין די לעצטע פראווינציעלע וואהלען ערוועהלט געווארען אלס מיט־גליעד פון פראווינציעלען פארלאמענט. א „צאהך לשלום" איז אויך געגעבען גע־וואדען צו טראסטי וואנלעס וועלכער איהם זיך צוריק. מר. וואנלעס האט אין זיינען צו אפרוהען זיך דעם קומענדען יאהר, און ער וועט מעגליך אויך באזור בען פאלעסטינא. דאס וועט געבען א גוטע געלעגענהייט דעם טראסטי צו באקומען א בעסערע מיינונג ווענען די אי־דען אלס פיאנערען און בויער.

טראסטי הישאו גאדראן איז שטארק געלייבט געוואהען פון זיינע קאלעגען. און יעדער איינער האט איהם געוואונשען צו ווידערערוועהלט ווערען צו דער באארד אין די קומענדע וואהלען. ער איז דערמאנט געוואדען אלס דער טשערמאן פון דער באארד פאר דעם קומענדען יאהר.

דעם טשערמאנ'ס „גוד־ביי" איז באשטאנען אין א וואונש, אז אלע אויסער־ליכע קאמיטעס וואס האבען צו טאן מיט ערציהונגס פראגען זאלען זיין פארבונ־דען מיט דער באארד אף ערדקיישן.

עס איז אנגענומען געווארען א רע־זאלוציע צו פרעזענטירען טשערמאן קערר, וועלכער ציהט זיך צוריק, מיט א שעהנער מתנה.

א פאראייניגטע מעטינקייט צווישען די אידישע ארגא־ניזאציעס אין שטאדט

אויף א מיטינג וואס איז אפגע־האלטען געווארען דאנערשטאג אוועגס אין דער בראנזוויק תלמוד־תורה איז באר־טראכט געווארען די פראגע וועגען שאר־פען א פאראייניגונג אין דער מעטינקייט צו אן אידישע ארגאניזאציעס ביי אונז אין שטאדט.

ביי דעם מיטינג זענען געווען פאר־טראטען 20 ארגאניזאציעס. א קאונסיל פאר אידישער סאשיעל ארבייט איז פאר־מירט געווארען מיט מר. י. פולען אלס צייטווייליגער טשערמאן. עס איז אויך אויסגעקליבען געווארען א צייטווייליגע קאמיטעט צו באטראכטען וויידערדיגע פלעגעער. די קאמיטעט באשטעהט פון: מ. געלבער, ס. הערריס, מ. שעהר, דזש. א וואולף, מרס. א. סימאנסקי, מרס. ה. מאדסק, נייטען פיליפס, דר. בראדי און מ. ברענער.

Canadian National Railways

פאקט זיך איין נאך פלאריד א

וואלט איהר געוואלט מאכען א לוסט־רייזע דורך באשאטענע דורכגאנגען פון פאלמען, לעבען דעם אקעאן? וואלט איהר געוואלט פארברענגען אייער ווינ־טער וואו עס איז שטענדיג גלאר־ייבער זומער? אויב יא, דאן פאהרט אין פלאר־ידא. בלויז א קורצע רייזע מיט'ן ים און איהר זענט אין א לאנד וואו דעם גאנ־צען ווינטער פארוויילט איהר מיט אלע זומער ספארטס, און וואו עס הערשט א שטארקע גאסטפריינדליכקייט.

אדער גלייבט איהר אפשר בעסער דעם גאלף בראנץ. פון פענסאקאלא צום מעקסיקאנישען גרענץ וועט איהר אנגע־נעהם פארברענגען אין הונדערטער באר־קעמליכע זומער וואוינונגען. עס איז קיין אנטערשייד ניט וואו איהר שטעהט איין וועט אלעס מעגליכעס געטאן ווערען צו מאכען אייער רייזע פאר אן אייביגען אנדענקען. אלע פריווילעגיעס ווערען איצט געגעבען פאר ווינטער טוריסטען. פאר־לאנגע אפשטיינונגען און די ווינטער פעירס. איהר קענט פאהרען אויף פאר־שיעדענע וועגען ווען איהר פאהרט דורך דער "ייישאנעל".

יעדער קענעדיען ביישאנעל אגענט וועט מיט צופרידענהייט אייך געבען אלע אינפארמאציעס וועגען די בעערס. פריי־זען פון די זומער־וואוינונגען און דאס גליי־כען.

כח און קרעפטען

ניט אלע מאל באגריפט מען אז שוואכקייט פון קערפער איז אונ־נאטירליך — דאס שטארקע, גוט־געשפייזטע מענשען ווייעדערשטעהען קראנקהייטען וועהרענד די יעניגע וועלכע זיינען ווייטאמין־אויסגעהונ־גערט אדער ניט גענוג געגאהרט, זיינען מעהר אויסגעזעצט צו הוסטען. פארקיהלונגען און אנדערע קראנקהייטען. סקאט'ס עמאלשאן

SCOTT'S EMULSION

איז רייך אין די געזונדהייטס־שאפענדע ווייטאמינס פון קאד־לעבער־אויל און איז איבערהויפט צוגעפאסט פאר אלע פעלע פון הייביג אדער שלעכטע נאהרונג. סקאט'ס עמאלשאן איז אנגענעהם צו נעמען און העלפט ווידער אויפבויען דעם קערפער מיט כח און קרעפטען.

Scott & Borne, Bloomfield, N. J.

דאקטאר מ. סניידער

ספעציאליסט אין הארץ, מאגען און גלעבלאדער קראנקהייטען.

349 באטהורסט סט.

טעלעפאן טריניטי 7132

אפיס שטונדען ביי אפאינטמענט: פון 1 ביז 3 — און פון 6 ביז 7.

וועט לויפען אלס „טרוקענער" מעיאר

לוים ווי עס איז באריכטעט געווא־רען, וועט דער געוועזענער מעיאר ה. ו. הילק קאנדידירען פאר דעם מעיאר אמט אויף א „טרוקענער" פלאטפארמע.

האט געמאכט א פארזוך צו באגעהן זעלבסטמארד

אויף א קלאגע אז ער האט געוואלט באגעהן זעלבסטמארד טרינקענדיג יאדין, איז לוים גודמאן פארהאלטען געווארען ביז ער וועט גערופען ווערען צו א משפט. גודמאן האט צוגעזאגט אז ער וועט שוין מעהר אזעלכע נארישקייטען ניט טאן.

פאלקס פאראיין קוויטירונגען

אויף א זילבערנע התונה ביי מר. און מרס. פאלאוויי 577 דאנדעס וועסט איז גע־זאמעלט געווארען 18 דאלאר, 8 דאלאר פאר דעם פאראיין און 10 דאלאר פאר אן ארטיגע פאמיליע מר. לאנגער האט באר־צאהלט פאר אוועקטראגען דאס געלד צום פאראיין. מרס. לעווין און מרס. גאלד האבען איבערגעגעבען דאס געלד צו דער פאמיליע.

א בר מצוה סעודה אין הויז פון'ם זיידען מר. אראנאף נבאי פון דער שאו סטריט שוהל זונטאג ה' חנוכה וואו די גאנצע עקזעקוטיווע פון שאו סטריט שוהל זיינען אנוועזענד געווען, און ביי טישען גערעקט מיט כל טוב האבען אלע געסט פיין פארבראכט. מר. מאלדאוואר אלס טאוסטמאסטער האט יעדען מכבד געווען מיט א מאאסט, דער ברמצוה זעלבסט, מלך נאפטאלין האט געהאלטען א שענע דרשה מעניני דיוטא.

אלע פארזאמעלטע האבען זעהר גע־לובט דעם ברמצוה פאר זיין גרויסע ענטניש אין אידישע למודים.

אויך די שוועסטער פון דעם ברי־מצוה האט זיך אויסגעצייכענט מיט א שעהנע רעדע: און ביי דער שמחה איז אויך ניט פארגעסען געווארען אן פאראיין כען האט פארקויפט בעשען וועלכעס עס האט געבראכט 10 דאלאר. מר עלענבערג האגאר־ייבעל פרעזידענט האט באצאהלט אז דער בר מצוה זאל אויף טראגען דאס געלד צום פאראיין.

א שעהנע בר מצוה ביים זוהן פון מר און מרס. סמאלער פון 70 מעמערען סט. זונטאג דעצעמבער דעם 5־טען וואו די פאמיליע און פריינט האבען זעהר פיין זיך משמח געווען איז אויך ניט פארגע־סען געווארען אין פאלקס פאראיין. מר. באראסקי האט געמאכט אן אפיעל און צעהן דאלאר מיט 25 סענט איז געוואמעלט געווארען פאר דעם פאראיין. מר. היטעל־מאכער פון דער עליט סטוריא וועלכער האט דאנייטער צום גרעסטען האט אויך באצאהלט אז די מוטער פון בר מצוה זאל אוועקטראגען דאס געלד.

א מלוה מלכה ביי מר. משה קאפלאן אין הויז פון 23 גרענדזש עווניו פון די טשענסטאבאווער סאסייטי איז פארגע־קומען און עס איז אויך ניט פארגעסען געווארען אין פאלקס פאראיין און 5 דא־לאר איז געזאמלט געווארען.

מרס. קאפלאן האט געבראכט דאס געלד צום פאראיין.

דער פאלקס פאראיין דאנקט אלע מנדבים און ווינשט מזל טוב אלע בעלי שמחות.

אברהם סער, פרעזידענט.

קומט נעהמען אייערע געוואר־נענע ראפעלס

פאלגענדע נומערען האבען געוואר־נען ראפעלס ביים פאלקס פאראיין באר־זאר:

3150
114
3077
4356
3888
3455

די איגענטימער פון די נומערען טענען באקומען זייערע ארטיקלען אין פאלקס פאראיין אפיס 26 סיסעל סט.

פייער שאדען

א שאדען וואס וועט באטרעפען בוי $2,000 איז פארארזאכט געווארען ווען א פייער האט אויסגעבראכען פרייטאג באגינען, אויף 681 דענפארט עווניו, וואו עס געפינט זיך די סטאר פון דייוו מאריסאן.

ווארד פיער קאנסערוואטיוון ערוועהלען מארגען בעאמטע

מארגען אוועגס וועט אין אדפעלאוס האל אויף קאלעדזש סטריט, פארקומען וואהלען פאר בעאמטע פון דער קאנסער־וואטיווער פארטיי פון ווארד פויר.

די אידישע מיטגלידער פון דער פארטיי דערמאנען דארום אלע די וועלכע ווילען ווערען מיטגלידער און אקטיוו זיך באטייליגען אין דער פארטיי, אז הייגע און מארגען אין פאראן צייט זיך אנצו־שליסען אלס מיטגלידער.

Suckling & Co.
LIMITED
סאקליינג און קאמפ.
ליימיטעד
טרייד אקשאנירס
האלסייל
מיליגערי סטאק
און
פיקסטשורס
מיר זענען אינספטרואירט פון
דזשאדדזש א.
סטיפענסאן
טראסטי
צו פארקויפען דורך פאבליק אקשאן
$2,000 איז פאראורזאכט געווארען ווען
א פייער האט אויסגעבראכען פרייטאג
באגינען, אויף 681 דענפארט עווניו,
וואו עס געפינט זיך די סטאר פון דייוו
מאריסאן.
דינסטאג, דעצעמבער 21
אנהייבענדיג 10.30 פריה.
דעם סטאק, פיקסטשורס און אפיס אויס־
שטאטונגען וואס באלאנגען צום
עסטייט פון דער
טואאנטא העט
קא. לימיטעד
62 ווילינגטאן סט. וועסט, טואראנטא
סאמעט, פלוש, זייד, מאיר,
און ד. גל. — $ 5,336.54
העטס, שיפס, קראגס און
ד. גל. — 4,946.86
טרוינגס, בלומען, און ה.
גל. — 1,352.29
פיקסטשורס און אפיס אויס־
שטאטונגען — 950.75
סך־הכל — $12,586.44
סערטס און קאנדיציעס פון סייל ען
בלאק וועלען אנאנסירט ווערען בעת דעם
סייל.
סטאק און פיקסטשורס קענען געזעהן
ווערען אויפ'ן פלאץ, 62 ווילינגטאן סט.
וועסט, טאראנטא, דעצ. 20.
א ווערטפולער ליסט אויף די פרעמי־
סעס וועט פארקויפט ווערען, וואס איז
באר אין קראפט א יאהר צייט.

דער שטייער איז בלויז 50 סענט א יאהר.

די וועלכע ווילען ווערען מיטגלידער קענען צוקומען מארגען צו דער פאר־זאמלונג און גלייך זיך באטייליגען אין די וואהלען. א רייהע אידישע קאנדידא־טען זוכען ערוועהלט צו ווערען מארגען, און דער וואהל דעזולטאט איז אפהענגיג אין די אידישע שטימען.

ארבייטער ווילען אן אונטער־זוכונג אין מאטערס עלאר־ענס עקט ארמיניסטראציע

בערט מערסאן, א הייגער ארבייטער פיהרער און א מעמבער פון דער לאקא־ל'ער קאמישאן פון דער מאטערס אלאר־ענס עקט, האט ביי א מיטינג פון דעם סרייד און לייבאר קאונסיל, נאכאמאל איבערגע'חזרט זיינע באשולדיגונגען גע־גען דער ארמיניסטראציע פון דער מא־טערס עלאוענס עקט, אין הייפטזעכליך נעגען דעם ווייס־טשערליידי מרס. שארפ. דער לייבאר קאונסיל האט איינשטימיג אנגענומען א רעזאלוציע פארלאנגענדיג אז א שטרענגע אונטערזוכונג זאל גע־מאכט ווערען אין דער פארוואלטונג פון דער איצטיגער ארמיניסטראציע פון דעם מ. ע. א.

דאס נייע געזעץ
ערלויבט ארייגצוברענגען קיין קא־נאדע אונפארהייראטע שוועסטער ברידער און עלטערען.
באלטיק אמעריקא
ליין
די איינציגע דירעקטע לייניע נאך קאנאדע, עסטאבלישט אריבער צוויאנציג יאהר.
פאסאזשירען געבראכט פון פוילן, רומענען, ליטא, לאטווייא און טשע־כא־סלאוואקיא.
מיר גיבען פריווילעגיג הילף און אינ־פארמאציעס וועגען באקומען פע־מיטס און פאספארטען פאר אייערע קרובים.
כשר'ע עסנס אויף אלע שיפען בהשגחת המשגיח.
באזונדערע, ריינע און באקוועמליכע ליכטיגע צימערען אין דער ריטער קלאס.
אפיסעס און אגענטען אין אלע הויפט שטעדט פון אייראפא און קאנאדע.
פאר אינפארמאציע ווענדעט זיך צו
ב. ד. ווייסמאן
גענעראל פאסאזשיר אגענט.
פאר טראנטא און וועסטערן אנטאריא.
72 קווין וועסט
טעלעפאן עדלייד 3340
אדער ביי אונזערע אויטא־ריזירטע אגענטען.

אונזער מעיאר אויסוואהל פאר דעם יאהר 1927

קאנטראלער סעם מעקבריד

איז דער פאסיגסטער קאנדידאט פאר מעיאר פאר דעם יאהר 1927. קאנטראלער מעקבריד איז דער עלטסטער אין קאונסיל. ער איז באהאוועגט אין אלע שטארק ענינים ווייל זיין לאנג יעהריגע פראקטיק און טעטיגקייט האט איהם ערמעגליכט דורכצופיהרען יעדע אונטערנעהמונג צו גונסטען די שטאדט איינוואוינער.

יעדער בארעכטיגטער בירגער, דארף דארום העלפען ערוועהלען קאנטראלער סעם מעקבריד אלס מעיאר פאר דעם קומענדען יאהר.

נייטזם. וולדאוויסקי. נייטזם. סיימאן
אונטער דער פירמע
WALDO AND SIMON
לאיערס
$100,000 צו ליינען אויף מארטגעדשעס 6%
112 מעיינג טשעמבערס 72 קווין סט. וועסט.
טעלעפאן עדלייד 3608.

וווכטיג פאר טראנטאר באזוכען!
„די באלפור"
30 רומס, נייע געפורניטשר, שעהן דעקאריריט, אין שעהנסטען געגענט, 2 בלאק פון פארלאמענט בילדינג.
דער באאנטער גאלדענבערג, איינענטיטער.
27 - 225 יוניווערסיטי עוו. טעלעפאן עדלייד 5968.

לאיער הערמאן מאסקא
באריסטער, סאליסיטאר, און נאטארי פאבליק.
420 פעדעראל בילדינג. טעלעפאן עדלייר 7051
85 ריטשמאנד וועסט. רעז. טריניטי 2349.
געלט צו ליינען אויף ערשטע און צווייטע מארגיידזשעס, צו ריזאנעבל פרייזען.

לאיער סאראוויץ ב. א.
אפיס, 85 ריטשמאנד סט. זעסט, 312 פעדעראל בילדינג
טעלעפאנס: עדלייד 2564. מיין 1150.
וואוינונגס טעלעפאן עדלייד 1559.

לאיער גלאסס
ס. אינספיריעל באנק בילדינג, קארנער יאנג און קווין
אפיס עדגין 5419 — 5418 רעזידענץ מיין 1839
געלט צו ליינען אויף מארגיידזשעס

נאר פאר 75 סענט
לעצטען ווינטער האט "דער אידישער זשורנאל" פארשפרייט די געשיכטע פון קאנאדע צו א בילינען פרייז. אן הונדערטער פערזאנען האבען זיך באנוצט מיט דער געלעגענהייט. הייריאט־האבען מיר באשלאסען ווידער צו באנייען דעם אפער, און מיט האבען אראנזשירט אז א באגרענעצטע צאהל עקזעמפלארען
פון א. ריינוויץ'ס בוך
„סאנאדע און איהר געשיכטע"
זאלען פארקויפט ווערען צו די „זשורנאל" לעזער צום רעדוצירטען פרייז פון 75 סענט, איינשפארענדיג דערביי 50 סענט פת"ס רעגולערען פרייז.
נוצט אויס די געלעגענהייט און באקענט זיך מיט קענעדע — די היים פון אייך אין אייערע קינדער.
צו לאקומען אין „זשורנאל" אפיס.

אלדערמאן נייטען פיליפס, וועט היינט אדרעסירען אידישע סאסייטיס

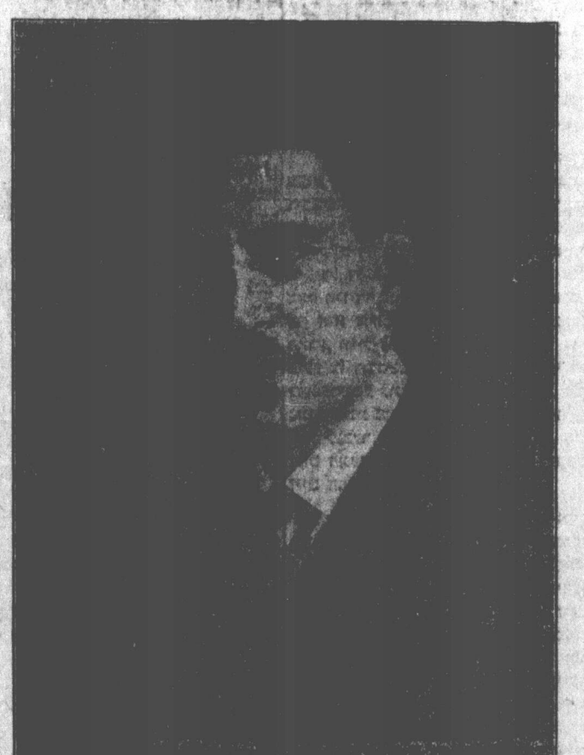

אלדערמאן נייטען פיליפס, וועלכער אקטאניזאציעס און סאסיטיס, און פאר־טרעטער וואך פיער, באקאנט אלס דער אידישער וואך שוין הרב יאהר צוגעגעבען אן אדרעס אין איין פון היינטיגען טאג, ווי אויך אויסגעהערט צו ווערען, אין אוועגס אדרעסירען א רייזע אידישע מיט־הילף ווערער ערוועהלט צו ווערען.

לאנגען זייער שטיצע צום קומענדען עלעק־שאן.