Old Dutch

פארזיכערט פערפעקטע סאניטיישאן אויף אלע מעטאל ווארען אין ענע־מעל אויבערפלעכען. א זיסע היגי־ענישע ריפרידזשעריטאר פאר היעט אייער געזונד אין האלט שפייז לענער און בעסער

Old Dutch Cleanser

די
אומגליקליכע יתומים
אן אינטערעסאנטער אין שפאנענדער ראמאן פונ'ם ניינצעהנטען יאהרהונדערט.

בעארבייט לויט דעם בעריהמטען היסטאריש ראמאן
פון יוזשין סיו

(20־טע פארזעצונג)

— מיר דארפען ווארטען מיט געדולד

— האט אגריקאלא גענטפערט — איך וועל דיר זאגען נאך עטוואס מוטער. מיר שייכט אז מיר וועלען דא נאבריעל'ן אויף גלייך האבען, אזוי זעהט עס אויס לויט זיין ברעיף פון אמעריקא. עס וועט זיין א פערנינגען צו זעהן אינזער גאנצע פא מיליע צוזאמען

— דאס וועט זיין א גליקליכער טאג פאר מיר — האט די פרוי געגענטפערט.

— זאג מיר אגריקאלא געדענקסטו נאך א ביסעל דיין פאטער ?

— איך וועל דיר זאגען די וואהר־הייט מוטער, איך דערמאהן זיך גור עפעס א הויבען מאן מיט א סאלראטסקען שי־נעל אין גרויסע וואנצעס. איך פלעג איטער פאר איהם שטארק מיר האבען. ער מוז שוין יעצט זיין העבער 60 יאהר

א קלאפ אין טהיר האט אונטערבראכ כען אגריקאלא,ס ווערטער א פיטר איינגע שמירט אין גרינע קאליוהרן האט זיך בעוויי זען ביים טהיר.

— קומט אריין, מאנסיע לאדריאפ — האט אגריקאלא געזאגט דערקענענדיג זייער שכן דעם פארבער.

— איך קען ניט, ווייל עס גיסט זיך פון מיר פארב — האט דער בעל בלאבה גענענטפערט — קום גלייך ארויס אגרי־מאלא עס איז אן ערנסטע געשיכטע וואס דו אליין דארפסט וויסען.

— עפעס ווייערער וועגען שפיאן ? — האט אגריקאלא געפרעגט.

— ניין — האט דער פארבער געענט פערט — יענער איז שוין פון לאנג ניטא קומט שנעלער. עס איז זעהר ווייכטיג.

געה, זעה מיין קינד, וואס ער וויל — האט פראנסיס געזאגט

דער יונגער שמיעד איז ארויס איבער לאזענדיג זיין מוטער אליין.

20־טעס קאפיטעל.

אין פינף מינוטען ארום האט אגרי־קאלא זיך צוריק געקעהרט ער איז גע־ווען בלייך פאר איינדרעגונג. זיינע אויי־גען זייגען געווען פול מיט טרעהרען. אבער פרייד און גליק האבען זיך געזעהן אויף זיין געזיכט ער האט מיט גרויס פארזיכ־טיגקייט און לאנגזאם אנגעזאגט דער מו־טער אז דער פאטער האט זיך צוריק געקעהרט נאכדעם ווי ער איז געווען 18 יאהר פון איהר אבגעזונדערט אין פרעמ־דע לענדער.

די ארמייע פראנסיס האט ארויסגע־נאסען א ים מיט טרעהרען. זי האט זיך ניט געקענט האלטען אויף די פיס און איהר זוהן האט איהר געמוזט העלפען מיט זיין ארים צו געהן צום טהיר. דאגאבערט מיט ראזע און בלאנש ביי דער האנד איז געשטאנען ביים שוועל. פראנסיס האט זיך ניט געוואר־פען איהר מאן אויפן האלז, זי האט צוערשט זיך געשטעלט אויף די קניע פאר א הייליגען בילד מיט א דאנק געבעט צו גאט. א פאר מינוט האבען אלע געשוויגען אום איהר ניט צו שטערען. ענדליך האט פראנסיס זיך אויפגעהויבען פון די קניע און בעקוקט מיט וואונדער די צוויי יונגע מיידלאך וואס איהר מאן האט מיטגעבראכט

— מיינע קינדער, דאס איז מיין גוטע ווייב — האט דאגאבערט זיי פאר געשטעלט — פרוי, דאס זיינען די צוויי טעכטער פון גענעראל סיימאן.

וועגן די ערשטע מיטגעטען פון פרייד זיינען פאראיבער, האט דאגאבערט אב גערעדט מיט זיין זוהן אויף מארגען צו געהן אין פאבריק זיך זעהן מיט גענעראל סיימאנס פאטער, וועלכער האט געארבייט אין הארדיס פאבריק אלס פארמאן. אגרי־קאלא האט אבער געענטפערט אז דערווייל איז עס אונמעגליך, ווייל הערדי מיט זיין פארמאן זיינען אוועקגעפאהרען מיט 10 טעג צוריק נאך ענגלאנד זעהן אויסלענדי־שע פאבריקען.

— דאס איז זעהר שלעכט ! — האט דער סאלראט אויסגעשריען — אבער פון דעסטוועגען, שרייב איהם גלייך א בריעף אז זיינע אייניקלאך זיינען אנגעקומען. אי־אונזער אייגנע הייזקע וועט די ארימע קינ־דער אין נאך פיעל ערגער ווי אויף דער רייזע.

אין דער צייט ווען די פאמיליען איז געזעסען ביים טיש און זיך געוואר־מט מיט וויין, איז א מאן אריין און נאכגע־פרעגט אויב דארטען וואהנט א געהטערקע מיט א הויקעל, די שוועסטער פון סעפיזע סאלוואא, ער האט ערהאלטען אן ענטפער אז יא, נאר עס איז שוין צו שפעט איהר צו זעהן און דער מאן איז אוועק נאכדעם ווי ער האט בעקוקט די אלע פערזאנעלטע. דאס איז געווען ראדינס שפיאן. ער איז גלייך אוועק צו זיין הער, וועלכער האט אויף איהם געווארט אין א קארעטע

— נו, האט ראדין געפרעגט ?

— די צוויי יונגע מיידלאך־און דער מאן מיט די גרויע וואנצעס זיינען אין הויז פון פרעגסיס באדאאן.

— ניט — האט ראדין געענטפערט.

— יעצט נעה אריבער אין מיין נאמען צו פרעגסיס באדאאן,ס גלח און זאג אז איך ווארט אויף איהם זאג ער זאל קיין מעקונדע ניט ווארטען, ווייל עס האנדעלט זיך וועגען וויכטיגע זאכען. אויסער דעם שיק אוועק אויף פאסט דעם בריף וואס איך האב דיר געגעבען.

אויף מארגען פרוה האט אגריקאלא אין זיין אלטער פאטער זיך אויפגעהוי־בען ווען די זון איז אקערשט אויפגע־שטאנען דער אלטער סאלראט איז געווען אונגעדולדיג אנצוקוקען זיין זוהן ביים ליכט פון טאג, ער האט בעוואונדערט זיין זוהנס הויכע פיגור און בריטע פלייצעס.

זיי האבען זיך ביידע געזעצט ביים ראנד פון בעט און זיך געגענזייטיג דער צעהלט די בעגעבענהייטען פון די נאנצע 18 יאהר וואס זיי זיינען געווען אבגעזונ־דערט איינער פון אנדערן.

— קענסטו מיר פיעלייכט זאגען וואו דא וואהנט א נאטאריוס ? — האט דא גאבערט ענדליך געפרעגט — איך האב שוין פאריז אין גאנצען פערגעסען אין קען זיך קיין נאם ניט דערמאהנען.

— איך ווייס ניט — האט אגריקאלא געענטפערט — אבער דאס איז זעהר לייכט אויסצוגעפינען.

— פארשטעהסטו מיין זוהן, איך דארף איבערגעבען ווייכטיגע פאפיערען צו א פאריזער נאטאריוס צוליעב די טעב טער פון גענעראל, אבער איך האב צום טייפעל פערגעסען זיין נאמען. ער קלינגט עפעס אזוי ווי א אידישער און ווען איך זאל גאר קענען קריגען א ליסטע פון אלע פאריזער נאטאריוסען, וואלט איך זיך זי כער גלייך דערמאהנט.

— פיעלייכט ווייס דער נאטאריוס אויך וועגען דער אנגעלעגענהייט און וועט אליין דערמאהנען וועגען זיך — האט אנ־ריקאלא בעמערקט — לאמיר א קוק טהאן אויב די פאסט האט געבראכט בריעף.

ער האט געעפענט דאס פאסט קעס־טעלע און געפונען צוויי בריעף איינער איז געווען אדרעסירט צו מאדאם באראאן און האט געלייטעט :

„מאדאם ! איך בין בענאכריכטיג אז אייער מאן האט ערהאלטען פון גענעראל סיימאן דעם אייפטראג וועגען א ווייכטי־גע זאך. זאגט איהם ער זאל גלייך ניט אפלייגענדיג קיין מינוט קומען נאך טשאר טרעס אין מיין אפיס. איך האב איהם איבערצוגעבען פאפיערען וועלכע איך בין אינסטרואירט ניט צוגעטרויען קיינעם אוי־סער איהם אליין

דיזראאנד, נאטאריוס פון טשארטערס.

דער אנדערער בריף איז געווען צו אנ־ריקאלא און האט געלייטעט :

„גוטער פריינד ! א פערזאן וואס ליעבט דיר, אבער מוז בעהאלטען איהר נאמען, זאגט דיר אז אז דו ביזט אין געפאהר, דיין ליעב „אדבייטער פרייהייט" נאם דו האסט ניט לאנג פערפאסט, איז ערקלעהרט געוואָרען אלס אונגעזעצליך און דו וועסט ארעסטירט ווערען און זיצען 3—4 מאנא טען ביז עס וועט קומען צו א פראצעס בע־סער ענטלויף פון שטאדט.

א טרייער פריינד".

אגריקאלא האט ניט געציטערט זיין בריעף דעם פאטער, אום איהם ניט אי־בערצושרעקען אומזיסט און דער אנטער דאגאבערט איז געווען נענוג פערוואיג־דערט דורך דעם בריעף צו זיין פרוי, אום צו בעמערקען אז זיין זון האט עס וואס לאנגזאם איבערגעלעזען אין בע־האלטען

— צום טייפעל — האט דאגאבערט אויסגעשריען — איך גערענק זיכער אז דעם נאטאריוסעס נאמען איז ניט דיי פאנט נאר עפעס א אידישער נאמען און זיין אדרעס איז ניט אין טשארטערס גוס אין פאריז. אויסער דעם וועז ער האט מיר איבערצוגעבען וויכטיגע דאקומענטען, וואו רום האט ער מיר זיי ניט געשיקט אין בריעף ?

— פון דעסטוועגען, פאטער, איז בע־סער דו זאלסט צו איהם אריבערפאה־רען — האט געזאגט אגריקאלא, וועלכער האט זיך געפרעהט אז זיין פאטער וועט דערווייל צו הויז ניט זיין א פאאר טעג און וועט דערווייל ניט זיין ווען מען וועט איהם ארעסטירען.

— דיין ראטה איז א גוטער מיין זוהן

— האט דאגאבערט געענטפערט — ווען איך האב זיך געשלעפט פון סיביר ביז אהער, וועל איך זיך געוויס ניט אבהאל־טען צו פאהרען מיך פערדריסט אבער, וואס איך קען ניט פערבריינגען דעם טאג מיט אייך.

(פארזעצונג קומט)

נישטא קיין בעסערעס ווי א גלעזעל אוילבוים'ס טהעע

אויף פסח האט איהר זיך דאך געוויס איינגעהאנדעלט אוילבוימס אמת יום טוב'דיגען טהעע, וואס איז כשר אפילו למהדרין מן המהדרין ווייסט זשע אז דעם זעלבען גוטען טהעע פערקויפט אוילבוים אלע טעג פון א גאנץ יאהר.

איבר איהר ווילט בעווייזען, איז דער בעסטער בעווייז דאס וואס אוילבוימס טהעע ווערט יעצט געברויכט במעט אין יעדען אידישען הויז. און אלע זענען צופריעדען, און ווייסט איהר פאר וואס — ווייל עס איז ניטא קיין געשמאקערע זאך ווי א גלעזעל אוילבוים'ס טהעע.

והגדת

דערצעהלט אלעמען, אז קיין בע־סערעס ווי אוילבוימס טהעע איז ניט פאראן, און

רשנה הבאה

אין א יאהר ארום אבער וועט איהר געוויס ניט קיין חרטה האבען, וואס איהר האט אנגעהויבען טרינקען דאס וואס אלע אנשטענדיגע מענשען טרינ־קען — א גלעזעל אוילבוימס טהעע.

צו בעקומען אין אלע אנשמענדיגע אידישע גראסעריעס. פאטרי אדרעסיר ווערען פינסטליך אטעגרעס.

OELBAUM TEA Co.
15 Grange Ave. Toronto Ont
Phone College 3919

צוויי וואש ברעטער פאר'ן פרייז פון איינעם

ביידע זייטען פון ערי'ס טאפעלטע וואש ברעטלאך קענען ווערען גע־ברויכט. — זיי גיבען אייך טאפעלטע נוצען, פאר'ן זעלבען פרייז וואס איין ברעטעל קאסט. זענען געמאכט פון פארהארטעוועטען פלאקס (ווע־כעס איז אין אמת'ן הארטער פאלץ און פארטריקענט דורך א ספעציעלען פרא צעס) עס קען זיך ניט צו פאלען אויף שפענדלאך. עס וועט שארפן אז איערע פינגער, אדער צווייסען איערע קלייידער. טאפעלט ווערטה פאר אייער געלט. עס דויערט במעט אויפ'ן נאנצען לעבען. פאנגט ניט אן וואשען נאכאמאהל איידער איהר בע־קומט אזא ברעטעל.

פרעגט אייער דיעלער.

THE E. B. EDDY CO., LIMITED
HULL - CANADA.

זיסמאן קאפלאן
ווייאלין ווירטואז

לעהער אין דער קענערייען אקערעמי אף מוזיק און אויף פרוואט לעסאנס ווערען געגעבען אין סטודיא. 184 פאלמערסטאן עוועניו. טעלעפאן קאלעדזיש 2814, אדער קאלעדזיש 1343.

פאטראניזיט די איינציגע אידישע ווינדא קלינינג קאמפאני

מיר אטענדען צו אלערהאנד הויז, פעקטארי, אפיסעס און סטאר קלינינג. בעסטע ארבייט צו די בילינסטע פריי־זען. מיר מאכען קאנטראקטען מא־נאטליך און יעהר־ליך. 10 טעראלי סטריט. טעלעפאן אדעלייד 3087

ביינאכט און זונטאג טעלעפא־נירט קאלעדזיש 4319

NEW YORK WINDOW CLEANING COMPANY, - 10 TERAULEY ST

חתן כלה
זאלען דאס נעהמען אין אכט !

מערידזש לייסענס
קאן מען קריגען אין אפיס פון
אידישען זשורנאל

נאטיס ! נאטיס !

די יענינגע וואס וועלען רא נעהמען זייערע מערידזש לייסענס וועלען קרינען נעדרוקט א שעהנעס בעריכט פון זייער חתונה פריי.

בעגוצט זיך מיט דיעזע געלעגענהייט !

אדרעס פון דעם זשורנאל :
251-253 קווין ז.

שעכטער'ס

סטאר איז דער איינציגער פלאטץ, וואו אלע אידען, האמילטאנער און פרעמ־דע קומען זיך צוזאמען. ס'איז א פלאץ וואו א יעדער איד (אדער פרוי) צו יע־דער צייט בעקומט די בעסטע אויסקינ־טע וואס איז איהם (אדער איהר) נוגע.

שעכטער איז דער איינציגער אין האמ־ילטאן וואס קען צו יעדער צייט ארויס־געבען סיטיזען פייפערס, מערידזש ליי־סענס, נעוועליכע דאקומענטען, אויס־שווערען אפידייוויטס, שאפען פאספאר־טען א. ז. וו.

שעכטערס סטאר איז דער איינצי־גער פלאץ אין האמילטאן וואו צו בעקו־מען אידישע צייטונגען און זשורנאלען, א גרויסען אויסוואהל פון נאציאנאלע און רעליגיעזע ארטיקלען ווי : סדורים, מזוזות טליתים, ציציות, מוזיק נאטען, ראמאנען, ביכער צו לעזען ביי דער וואך א. ד. נ. אויך א אש־טו־דייט סטאק פון דריי־גורס, און מענס פוירנישינגס. סטאר אסען יעדען אוועגד.

נעדענקט דעם אדרעס : שעכטער, קארנער יארק און פארק. טעלעפאן 5416 איין כלאפ פון סיטי האל.

James L. SHEKTER
Justice of the Peace, Issuer of Marriage Licenses and Citizens Papers

בלויז חזן
וולאדאווסקי
איז אנשטענדיג, ריין און פארזיכטיג
אלם מוהל
און אלס מסדר קדושין

אלע עלטערען פון קינדער זאלען דאס נעהמען אין אנבעטראכט ווייל דאס איז אין זייער איינענעם בענעפיט. קאנטרי לייט קענען מיך אויך רופען אויף זייערע שמחות.

וואהנונג 62 בראנזוויק עוועניו, און טעלעפאן קאלעדזיש 1076.

פיר ארימע אומזאנסט.

אלע אידען דארפען וויסען דעם גייעם וואהנונג פון

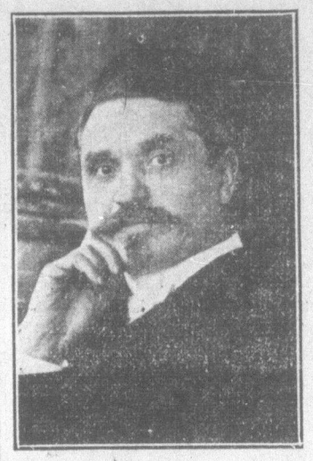

הזן קאפלאן
73 בראנזוויק עוועניו איז די הייז און דער טעלעפאן נומער איז קאלעדזיש 4149 איך וויל האפען דאס אלע מיינע פריינדע וועלען מיר פאטראניזיזען מיט ביזנעס ווי בעפאר. איהר קענט מיר טרעפען צו יעדער צייט אין מיין אפיס 297 קווין סטריט, אפיס טעלעפאן אדעלייד 239 פרגעסט ניט אייער פריינד הזן קאפלאן

מוהל ומסדר קדושין

אן אויפרוף צו אלע גראסע ריסטארס פון אנטעריא

קויפט ניט ביי דער נאנז קיין האבער. אדער צאהלט ניט קיין גרויסען אינטערעס פון איי־ערע קליינע געלדער. שיקט אייערע אדרעסס צו דער טראנסטאר בשר וואורשט פעקטאר־י

266 פארלאמענט סטריט

וואו איז קריגען מיט צוויי סענס בילינער דעם בעסטען וואורשט אויף געסמוקטע פיש. ווי ביי אירגענד וועטען אנדערש.

דר. ד. א. סינעל
דענטיסט
פארנער סט. פעטריק סט. און פאר־דיינא עוו. אפיס טעלאפאן קאלידזש 6073, הויז טעלעפאן קאלערזש 6987

אינשורינגס
פייער, לייף עקסידענט, אטאמאביל און פלייט גלאז איך רעפרעזענטיר די בעסטע ענגליש און אמעריקאן טאריף קאמפאניעס וועלכע שרייבען פאליסעס פאר 3 יאהר. שנעלע אטענדינג און ראיעלסטע באהאנדלונג

M. BROWN 147 Seaton St.
Phone M. 2364

פאקטאר און שולמאן
באריסטערס, סאליסיטארס
לאא אפיס
וועזלי בילדינג, 299 קווין סט. וועסט קארנען קווין און דושאהן סט.
טעלעפאן אדעל. 3157.

לאא אפיס
איזידאר פינבערג
באריסטער
סאליסטאר נאטארי פאבליק קאמי־שיאנער פיר אפידייוויטס און געלד צו לייען.
יאנג און קווין סט. אימפיריעל באנק בילדינג
אפיס פאן מיין 3406.
רעזידענס 425 בראנסוויק עוועניו
פאן. הייקרעסט 2276.
YONGE & QUEEN ST. 35 IMP. BANK BLDG.

אברהם קאהען
באריסטער
נאטארי פאבליק
קאמישאנער פיר נעהמען אפידייוויטס
Office, Sun Life Building
69 VICTORIA STREET
Main 9684
Residence, 7 Salem Ave. JUNCTION 1848

חזן מאנאוויטש

מוהל ומסדר קידושין

ראדף זיך ניט ריהמען, אלע ווייסען, אז ער איז א קינסטלער.

קאנטרי לייט קענען מיר אויך אר־דערען, אדרעס 233 בעווערלי סטריט. טעלעפאן פאלעדזיש 2033.

צו פערענטען

א פלעט פון 3 אדער 4 רומס צו צו פערענטען אלע קאנווייניענס סעפרעט מיטער. ניי דעקאריעטעט, 12 דאלאר א מאנאט. נאכפרעגען זיך 43 וויליאם
10959 11 6 — 17

צו פאררענטען א זייער רייך געפאר נישט גרויסע רום, ביי א פרייוועט פאמי־ליע פאר איין פארטיקלען מאן אלע קאנ־ווייניענס טעלעפאן מיין 2864
965—6—10

צו פערענטען 2 פלעטס צו 3 רומס $8.00 א מאנאט נאכפרעגען 54 קענזינג טאן עוו.מר. האמער
10961—6—11

צו פערענטען א פלעט טרויסע רומס סעפרעט געז מיטער ניי דעקאריעטד אין 100 סט. פעטריק סט.
10964—6—10

„אויף שטחות אז !
אונטערהאלטונגען"
מיט עמע קאהן פון 290קווין־סטריט וועסט האט געגעבען 1.00 פאר דימלחמה ליידענדע.
3770

ביזנעס טשאנזשעס

האארווער בילדינג

איך פארקויף אלערליי הארדווער און רופינג און פינטינג, פייפער צו די בילינסטע פרייזען אויך מאך אלערליי פלאמבינג און דעכער און רעדיאטערס און פענדערס פאר אטאמאביל־ס מאקס סילווערמאן 189 קווין סטריט וועסט טע לעפאן אדעלייד 2660
10854 7 23

פלאמבינג

איך מאך אלע סארטען פלאמבינג גייע און אלטע ביי אייער בעקאנטען לאיעווסקי 20 דענינסאן סקווער, שאפ 144 סימקא סטריט. פאן עדעלייד 880.
10935 7 6

קארפענטער בעקאנטמאכונג !

איך מאך אלע סארטען קארפענטער ארבייט, גייע און רעפיירינג. לאזט מיר וויסען דורך־א פאסט קארד א־ער פער־זענליך, שטיינער 1 קענזינגטאן עוו.
(10889 6 30

אלטע בראסענע בעטען ווערען איבער געאפלישט און זיי ווערען ניי, און ווער עס האט איין בעט איבערצופאלישען זאל צוואוויסען געבען קענערען ברעס אונד פיקטשור פאלישינג קא. 219½ סט. פעטריק.
מיר פיקסען אויך בעטען.
10797—6—16

טאראנטא פיינטינג און פייפערהענגינג קאמפ.

מיר מאכען ארבייט מיט ספעשעל פרייזען גוטע ארבייט גאראנטירט רופט אונז פיר א טרייעל 225 בעווערלי סט. טעל. עדלייד 635
850 6 24

איך פייפער און פיינט מיט די בעסטע פיינט און שעהנסטע פייפער צו דיא בילינסטע פרייזען און גאראנטיר צופריע דענהייט.
סעם קאטץ 56 אנוסטא עוועניו, טעלע־פאן קאלעדזיש 6642
10844 6—21

סעפרייט רום סיסטעם
די ווילאמס
קארטיידזש און סטאריידזש קא.
טעלעפאן קאלעדזיש 252
רושענעראל קארטיידזש איידזשענטס 368 ספרייינא עוו. טאראנטא אנט. באגאזש, פיאנאס און אלע סארטען פארניטשור געמופט און געסטארד. שטוב זאכען געמופט און געשיפט ביי עקספערטען.
ווערהייזער 551 קווין סטריט, וועסט צוגעשיקטע ווענען. פלעזשור טריפס
ל. י. רעדפערן.

ארבייטער פעהלאנגס

פארלאנגט זאפארט [פרעסערס עדזש ביימטערס אונטער ביי־סטערס פרענען ע. דזש. העסבארן קא. 6־טער פלאר 50 יארק סט.
10927—6—10

פערלאנגט פיגישערס ביי פענטס מע נער אדער פרויען צו נעמען ארבייט אהיים נאכפרעגען טאראנטא קלאדינג קא. 206 אדעלייד סט. וועסט
10960—6—10

פערלאנגט אפערייטארס אן דאלס דרעסעס.
לייכטע און גוטע ווייזדשעס. קענערע ראל קאמפאניע 64 קאלבערן סטריט טאפ פלאר.
10942 6 8

פערלאנגט א שטארקען מאן פאר פעקטארי ארבייט. סטעדי ארבייט און גוטע ווייזדשעס.
ב. סטאן און קאמפאניע 246 ריטש־מאנד סטריט וועסט.
10952 6 10

פערלאנגט א שניידער פאר מיליטער ארבייט.
ב. סטאן און קאמפאניע 246 ריטש־מאנד סטריט וועסט.
10951 6 10

פערלאנגט א יונגע פרוי אלס הויז־קיפער צו געהן אין קאנטרי פאר דעם זומער. מוז קענען רעדען ענגליש. נאכ פרעגן דורך א לעטער באקס 412
10957 6 11

עקספיריענסד באטאן נייערס און פיגישערס צו מענער קאוטס פער־לאנגט, סטעדי ארבייט, גוטע ווייזד־שעס. נאכפרעגען זיך מר. נייסאן 191 דזשאהן סטריט.

אן אמעריקאנער יונגערמאן א מעכא־ניקער, 25 יאהר אלט ווינשט די בעקאנט שאפט פון א יונגער פרייליין, אבזיכט הייראטה. ענטפערט שריפטליך, לענט אריין א פאטאגראפיע.
אדרעסירען זשורנאל באקס 411
10945 6 13

עקספיריענסד אפרייטארס מענער ענד פרויען אויף פיר דאבעל נידעל מאשין באטאן נייערס אין פיגישערס ביי וואך אדער שטיק ארבייט פרעגען דענמאן סיל ווער 13 וושארוויס סטריט
10966—116—17

ביזנעס מריפען און צו פערקויפן

צו פערקויפען א גוטע פרוכט סטאר באסענד פאר יעדע ביזנעס, בילינ רענט אורזאכע אויף'ן פלאץ. 244 קווין סטריט וועסט.
10956—6—10

קוויטירונגען

געזאמעלט פאר די פליכטלינגע אין ארץ ישראל דורך די אפיעלס אום שבועות אין די שוהלען. קאסירער, ל. לעווינסקי און מ. גלבער.

135,25 עדת ישראל רומעגישע שוהל
140.77 שארית ישראל אנשי לידא ע.י. ג. קלינג. ש. ניקנעוויץ און דייץ
156.50 אנשי ליבאוויץ צמח צדק דורך ש. סאלקאוויץ
106 בני המזרח דורך יונה פריד, זלמן שי.ב ומר דוד עפשטיין
27 בני ישראל אנשי דאנדעם דורך אסתר הערמאן
30.75 קהלת יעקב דורך ל. שולמאן
70 אגודת אחים מענינ עוו. דורך ראזענפעלד ופערסאוווסקי
200 אינדעפענדעט בענעוועלענט סא סייטי דורך דזשיקאבס ב.
70 מיסקער שוהל דורך היימאן שוב
35 תנאים מינין דורך יונה פריד
25.00 בית ישראל אנשי אסטראוויץ 107 טשעסטנאט סט.
30.00 קאנגרעגיישאן תומכי שבת רחוב טשעסטנאט
73. 4556 פון גואל צדק שוהל יוניווער־סיטי עוועניו

אלע וועלכע האבען פערשפראבען זיי ערע נדבות, זענען געבען עס צו בערעגען צו דער קאמיטע

טייפרייטער ווערען פערלונגען.
סמיטה פרעמיערס טייפרייטערס. מאדעלען נומער 2, דריי מאנאטען פאר פינף דאלאר. ווייזבעל מאנדלין דריי מאנאטען פאר $7.50,
נעשאנעל טייפרייטער קאמפאניע, 78 וויקטאריא סטריט.

דיימאנדס
$1 $2 $3
וועכענטליך

איהר האט יעצט די געלעגענהייט צו האבען דעם פיינסטען דיימאנד ארדער אן דערע דישולערי דורך דאס קרערים סיס־טעם פון דושייקאב בראדערס דיימאנדס ווי עס איז בעוואוסט ווערט אלע פול פייע־רער און עס איז אן אייבגקייט.
מיר געפרויען יערען ערלייכען מענשען זא דאס איהר האט די געלעגענהייט צו קויפען ביי אונז דיימאנדס מיט דיא לייכטעסטע אבזאהלונגען.
ספעשעל דיסקאונט 10 פרעצענט פאר עעע.
דושייקאב בראדערס 18 יאנג סט. טארא־נטא.

ארבייטער פעהלאנגס

פארלאנגט זאפארט [פרעסערס עדזש ביימטערס אונטער ביי־סטערס פרענען ע. דזש. העסבארן קא. 6־טער פלאר 50 יארק סט.
10927—6—10

פערלאנגט פיגישערס ביי פענטס מע נער אדער פרויען צו נעמען ארבייט אהיים נאכפרעגען טאראנטא קלאדינג קא. 206 אדעלייד סט. וועסט
10960—6—10

פערלאנגט אפערייטארס אן דאלס דרעסעס.
לייכטע און גוטע ווייזדשעס. קענערע ראל קאמפאניע 64 קאלבערן סטריט טאפ פלאר.
10942 6 8

פערלאנגט א שטארקען מאן פאר פעקטארי ארבייט. סטעדי ארבייט און גוטע ווייזדשעס.
ב. סטאן און קאמפאניע 246 ריטש־מאנד סטריט וועסט.
10952 6 10

פערלאנגט א שניידער פאר מיליטער ארבייט.
ב. סטאן און קאמפאניע 246 ריטש־מאנד סטריט וועסט.
10951 6 10

פערלאנגט א יונגע פרוי אלס הויז־קיפער צו געהן אין קאנטרי פאר דעם זומער. מוז קענען רעדען ענגליש. נאכ פרעגן דורך א לעטער באקס 412
10957 6 11

עקספיריענסד באטאן נייערס און פיגישערס צו מענער קאוטס פער־לאנגט, סטעדי ארבייט, גוטע ווייזד־שעס. נאכפרעגען זיך מר. נייסאן 191 דזשאהן סטריט.

אן אמעריקאנער יונגערמאן א מעכא־ניקער, 25 יאהר אלט ווינשט די בעקאנט שאפט פון א יונגער פרייליין, אבזיכט הייראטה. ענטפערט שריפטליך, לענט אריין א פאטאגראפיע.
אדרעסירען זשורנאל באקס 411
10945 6 13

עקספיריענסד אפרייטארס מענער ענד פרויען אויף פיר דאבעל נידעל מאשין באטאן נייערס אין פיגישערס ביי וואך אדער שטיק ארבייט פרעגען דענמאן סיל ווער 13 וושארוויס סטריט
10966—116—17

ביזנעס מריפען און צו פערקויפן

צו פערקויפען א גוטע פרוכט סטאר באסענד פאר יעדע ביזנעס, בילינ רענט אורזאכע אויף'ן פלאץ. 244 קווין סטריט וועסט.
10956—6—10

קוויטירונגען

געזאמעלט פאר די פליכטלינגע אין ארץ ישראל דורך די אפיעלס אום שבועות אין די שוהלען. קאסירער, ל. לעווינסקי און מ. גלבער.

135,25 עדת ישראל רומעגישע שוהל
140.77 שארית ישראל אנשי לידא ע.י. ג. קלינג. ש. ניקנעוויץ און דייץ
156.50 אנשי ליבאוויץ צמח צדק דורך ש. סאלקאוויץ
106 בני המזרח דורך יונה פריד, זלמן שי.ב ומר דוד עפשטיין
27 בני ישראל אנשי דאנדעם דורך אסתר הערמאן
30.75 קהלת יעקב דורך ל. שולמאן
70 אגודת אחים מענינ עוו. דורך ראזענפעלד ופערסאוווסקי
200 אינדעפענדעט בענעוועלענט סא סייטי דורך דזשיקאבס ב.
70 מיסקער שוהל דורך היימאן שוב
35 תנאים מינין דורך יונה פריד
25.00 בית ישראל אנשי אסטראוויץ 107 טשעסטנאט סט.
30.00 קאנגרעגיישאן תומכי שבת רחוב טשעסטנאט
73. 4556 פון גואל צדק שוהל יוניווער־סיטי עוועניו

אלע וועלכע האבען פערשפראבען זיי ערע נדבות, זענען געבען עס צו בערעגען צו דער קאמיטע

טייפרייטער ווערען פערלונגען.
סמיטה פרעמיערס טייפרייטערס. מאדעלען נומער 2, דריי מאנאטען פאר פינף דאלאר. ווייזבעל מאנדלין דריי מאנאטען פאר $7.50,
נעשאנעל טייפרייטער קאמפאניע, 78 וויקטאריא סטריט.