殭屍之說最盛地海

術士有力・起死回生

世界各地都有邪惡的傳說，而殭屍則是幾乎每一個國家都有，雖然細節不同，大致上則差不多。殭屍之中，則以南美洲的海地最出名，這個國家是巫道之國，殭屍是用巫道弄成的。這些乃是活着的死人，亦稱為喪屍或行屍。

現代人斥之爲無稽，但是有許多曾親歷其境的西方人，包括一些神父在內，則認爲這些事情並非那麼無稽的。而關於海地的殭屍的書本也很多，不過大致而言，這種殭屍又不如電影中所講的那麼恐怖，不會噬人殺人，祇是巫道法師施術，使死人活過來，作爲免費的勞工。

美國作家施布洛克在他的研究巫道書中說，殭屍最不能近鹽。他紀述一事，在海地，一個女人無意中兩塊准鹽餅乾送進兩個佃工的口中，原來這兩人乃是殭屍，他們立即「醒來」，衝向墳場，沒有人能制止。他們樸到自己的墳墓，企圖挖土回到棺中，但未成功已經腐爛了。

考古學家左拉・許士頓也說他曾親眼看到一例，就是一位富有的海地少婦，已經死去四年，却被發覺在田中做苦工。她被修女拯救了，好好安葬。她被認出是因爲她的頸是屈曲的，這是由於落葬時棺材太短，以及脚上的一塊疤痕，那是入殮時一支蠟燭跌下來灼傷的。

另一個來源說是有一位天主教的神父很鄙視巫道，屢次公開抨擊。有一次，他在山中看見一隊殭屍走過，便立即盲了。

不過，在「人、傳說及魔術」一書中，作者則說所謂殭屍實在是一些弱智人，他們被利用來做苦工，不懂索酬，而本來他們就是不會講話的，所以看來與殭屍差不多。

巫道的傳說則是這麼說，死去了的人是以三種形式存在活人的中間。第一種就是鬼魂。第二種就是未領洗便死去的嬰兒，她們成爲快活的游魂，喜與小馬爲友，騎之作樂。第三種最不幸的就是殭屍，祇有血肉之軀而沒有靈魂，要在地面上遊蕩到邪能勝正爲止。

海地人多數相信巫道，因此有親人死了，就用多種方法避免使之成爲行屍。一個方法就是用刀刺穿他的心臟，另一個方法就是把一件重要的器官取出。

喜研究海地風俗的占士・李賓則說巫道的事情祇是一半眞的。巫道術士並不能起死回生，而是他們施術使人死去，下葬了之後就盜掘出來，再將之救活。不是他們弄死的人，就根本無計可施。這些人活過來之後就運到遠處去做苦工。李賓說術士通常是用毒藥把人毒死，然後以秘製的解毒劑使人活來。但人的身子雖活，腦却已死了，所以不知痛苦。因此，一個健康的人在海地無緣無故死掉，古老人就會起疑心，下葬時屍上放一隻由巫道神父施過術的桃木十字架，如此術士就不能碰。亦有時，落葬時是讓屍體伏在棺中，因爲葬得如此不舒服者死者的鬼魂，會向施術報復。

據說有些術士的法力大到可把屍體變成馬或猪，這一點，則是無法證明了。

杏林一聞

年齡較大的人發現皮膚會出現褐色的斑。隨着年齡漸長而加多，這是因爲皮膚表層細胞色素的不正常。在紫外線下太陽晒得太多也會有此情形。而一些老人也較易受傷，那也是因爲他們的色素造成的原因，例如打針，也會造成皮膚上的瘀傷。如有護疑，醫生可以用驗血來檢查是否有其他的潛伏病情。

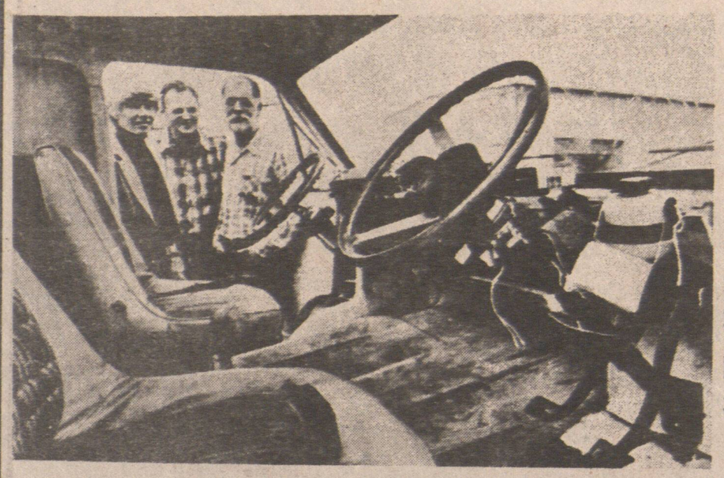

可以不停行駛的汽車

美國一對男女特別訂造了這輛有兩套駕駛設備的汽車，準備由加州不停地駛去紐約然後返回來，他們在車上備有一切必需品及全程六千多哩所需的燃料（不用汽油），他們甚至不需停車調換司機駕駛。

（合衆社傳眞圖片）

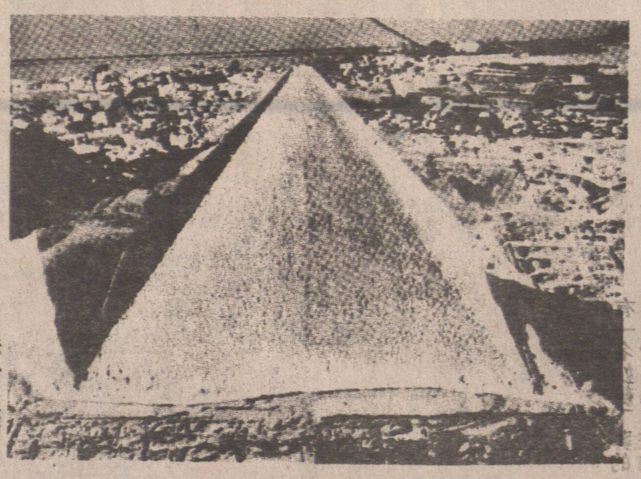

埃及金字塔如世界年曆

法魯王楚柏士的金字塔約於公元前二千六百年建成的，一大批奴工把二百萬塊巨石，抬到這個地盤，建成金字塔。注意到這一個奇怪建築結構的是英國皇家天文學家查爾斯史密夫，他宣稱金字塔的通道構成一個年曆，描述超過六千的事故進展，到公元二零零一年爲止。

他說每一英寸的通路，是一個日曆年，有一件事，第一、二次世界大戰已渡過，不過由現在進入二零零一年，將有若干小型戰爭，大家可獲諒解開始和平的日子，是踏入下一世紀。

中國糧油有限公司
239 E. HASTINGS ST. VANCOUVER, B.C. ・電話：687-4204
春季大減價十天 美國上等靚絲苗特平 $9.99
百分百純正粟米油 $3.80 金牌即食麵卅包庄 $4.99

中西美術廣告裝飾公司
中西美術圖案壁畫 招牌設計 商業裝飾 唐字文
會受高幼中西美術教育
日夜電話：873-5609
或 879-4826
STANDARD SIGNS & DESIGN

芝雅土木工程公司
G. & R. Contracting Co. Ltd
電話：中英文435-8382
英　文：530-6193
專門承接 堀水木工 廚房棧櫃 車房陽台 土庫間格 商場栢文 工作妥當 技術照牌 價錢公道 免費估價

萬事達虫鼠防治
專門消滅害蟲害獸本公司由經驗合格華人技師主理
歡迎查詢及免費估價
電話：二五五-七一三六

馮沾 (Jim Fong)
公司：736-3831 或687-7711 PAGER410（24小時）
住家：733-4736
代理買賣一切地產物產，免費估價。
中西建築師
手工最上乘

UNITED REALTY 3879 OAK ST.VAN.

房屋
▲2470 E. 20 AVE. 十四年，五房及土庫完成地大，十三萬九千
▲3086 CHARLES ST. 地67X127，三組收入，十五萬九千。
▲2772 HOLLEY ST. 地33X102，兩房，六萬九千九。
▲西區SHAUGHNESSY三十四街西及GRANVILLE ST. 六房，二千八百尺，兩大客廳，四副浴室，建築及保養一流，地11X140，美麗花園，三十九萬。
▲6325 FLEMING ST. 四房及土庫，十二萬九千。
▲東區新屋兩間，一千四百尺，十七萬
▲西區6730 OAK ST. 五房，大客廳，土庫完成，二十多萬。
▲西區OAKRIDGE 6929 WILLOW ST. 六房，三廚華麗大屋，十七年新，地大，特價二十九萬五千。

孖屋
▲西區7790 CAMBIE ST. 雙邊孖屋，每邊四房土庫，三十多萬。
▲西區456 W. 15 AVE. 上下孖屋，每層三房及高土庫。二十一萬。
▲上下孖屋846 E. 16 AVE. 三組收入，請還位。

商業樓
▲西雲高華興旺地區，一年新磚樓，三千九百尺，地下停車場，特別設計建造，座位一百四十個，特價急賣。
▲繡街八年新磚樓，唐餐館，酒吧，座位一百四十個，生意及物業三十多萬。
▲八年新磚樓兩層位及兩組柏文，四十多萬。
▲一年新三層磚樓，七個舖位及樓上寫字樓，每層三房及高土庫。二十一萬。
▲北本拿比十二年新，保養一流，八十三組，租商，地點好，近商場及搭車，價錢抵貨，二百八十八萬。
▲北本拿比十二年新，四十一組，3940 E. PENDER ST. 地大，租客好，按揭十一厘至一九九九年。

生意
▲西區2893 W. BROADWAY咖啡店，座位七十八個，酒吧，日做五百，地點興旺，大有前途，平價出售。
▲西區大型超級市場，日做一千五百，十萬〇九千。
▲西人雜貨生意，日做八百五十，八萬多。
▲西區CAMBIE專做意大利PIZZA及西餐每日六百，開價八萬九千，租平，長批。

栢文樓
▲西區十七組，好風景及近海邊，年收八萬一千，銀行供業主，首期三十萬。請還位。
▲西區十二組，年收五萬八千，開價五十五萬
▲西區二十一組，九十多萬。
▲東區十一年五十六組，年收二十五萬，價一百九十九萬。
▲東區四十六組石屎大屋，年收二十四萬，平價一百六十萬，按揭供業主。
▲本拿比十二年新，保養一流，八十三組，租商，地點好，近商場及搭車，價錢抵貨，二百八十八萬。
▲北本拿比十二年新，四十一組，3940 E. PENDER ST. 地大，租客好，按揭十一厘至一九九九年。

熱盤抵買
▲963 E. 24 AVE. 兩房，土庫完成保養一流，已租出每月七百，平窗
▲224 E. 12 AVE. 全新石屎糟分層出賣，按揭十三厘供業主，首期一萬五千，可以買。
▲業主移國求急賣，十二年新，補養一流，年收三十四萬九千，八十三組栢文，地一鈪多位於京士威夾十九街，二百七十萬，租平，長批。

BLOCK BROS. REALTY LTD.
梁寶琴 CHRISTINE LEUNG
PAGER 687-7711 No 7011
住家電話：872-3036 公司電話：435-1471
RICK WONG 黃春仁
住家：255-2262

▲五十二近域多利三房二廳八萬九
▲兩房一廳八街夾卅馬桃柏文地，七萬九千九。
▲二十四街四房33X120
▲六十二街卅四平屋二房三廳樓上，土庫完成二房三廳，地大。
▲卅三街夾域多利二房三廳土庫完成三房一廳地33X103有二萬六銀按揭十一厘息。
▲兩房一廳，土庫完成，近PNE，九萬九千九。33X140
▲華埠東區乃磨夾二十七街，二十五年，二房一廳，土庫完成。
▲華埠東區四年新屋地區好風景美
▲華埠東區近PNE樓上樓下，兩房一廳九萬五有四萬十四厘按揭
▲東區近京士威。33X138兩房一廳土庫完成有四萬九千銀期十三厘¾息至一九八五年開價九萬二
▲三十年，土庫完成，八百多尺近PNE十萬零九。
▲西區二房一廳十一萬五。33X120
▲四年新屋，街角位35X136近巴士站，京士威。
▲廿八年屋二房一廳土庫完成一房，標準地，有風景，十萬零九。
▲卅二年屋二房一廳土庫完成一房地闊44X110近學校，開價九萬在東廿街。
▲入息屋三組近緬夾廿二街十一萬
▲三房一廳，土庫部份完成，近乃夾十七街，開價九萬七。
▲二房一廳，土庫部份完成，在東廿八街近巴士站，開價九萬八。
▲唐人街九組栢文出賣，月收超過二千，樓下舖位。十九萬九。
▲幾年新屋近乃磨夾廿街十二萬五

商業入息樓宇
▲溫哥華商業樓宇旺地，現月收租近三千元，價錢相宜。有前途。
▲雲島，生意連實業，兩舖位，四組栢文及餐館共取價十五萬五千
▲唐人街九組栢文出賣，月收超過二千，樓下舖位。十九萬九。

本拿比
▲CAPITAL HILL起屋地有四塊，風景優美，可買地或起屋如建豪華新屋，價錢十六萬至十八萬
▲CAPITAL HILL完成三層新屋紅瓦面，風景優美，有二間近三千尺，開價二十萬以上。
▲豪華大新屋地50X120旋轉形樓梯樓上樓下近三千五百尺價相宜
▲DEER CAKE新區有闊地十塊，環境優美，價錢十萬銀以上一塊
▲舊屋地66X169在ROYAL OAK街開價八萬銀。
▲西班牙式十一年新屋土庫完成地60X122高貴住宅區業主急賣。

列治文
▲烈治文，接近新區，有孖屋地一幅80X141，交通方便，接近市區，價錢相宜。
▲埠仔避暑新屋近湖只售六萬五千

急賣
▲東區廿五街二房一廳土庫二房一廳完成價八萬九千屋主急賣。
▲溫哥華東四十二街三房一廳土庫完成兩房一廳現收租七百五實價八萬二千業主可借一萬免利息。
▲本拿比豪華大屋50X122每層二千尺熱水爐街磚地面，建築師面臨破產，特價出賣。

鍾天賜 876-4575
新盤：靚柏文，「12%」
▲八十三單位柏文十三年新，京士威大道附近，靜中帶旺，樓宇雄偉，內部雅潔，一流住客，從未空租，因業主離埠，取價僅二百九十萬元，平均每單位僅三萬四千九百元，平過市，可接充一百六十萬按揭，僅十二厘利息！機會難達，先到先得！詳情請電話查詢。

雷廣庭926-9771
▲六三四五百老匯街，款新，景好地段大，三睡房，土庫完成，十三萬幾。

寫字樓出租
位本公司樓上面積一一五零平方呎，可租全部或部份，租金六至九元一方呎，歡迎查詢。

伍澤森 327-7842
㈠華麗新屋，一四〇〇平方尺，熱水暖氣，只開價十六萬九千元，接受合理還價，週末二至四時開放，地址：1449 RENFREW ST.
△2503 FRANKLIN 東區近乃篤街，全部翻新屋，一廳三睡房，土庫有一廳二睡房 十一萬九千。

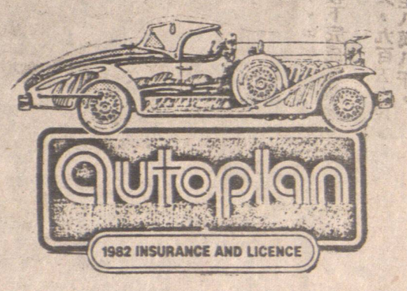

▲3430 NAPIER 兩房一廳，開價八萬五，抵買。
△新屋減價急賣，正層三睡房，千三餘尺，33X150地，現只開價十四萬九，勿失良機。
△雲市東區，半年新靚屋，標準地段，正層千三尺，有三睡房，另土庫完成，可幫你供屋。
△另有廉價屋出售，請電垂詢。

Success in Autoplan
SUCCESS IN INSURANCE
BETTER RATES, BETTER SERVICE
收租嫌麻煩
租客多問題
請來本公司
代解決一切

ALEX T. L YUEN 阮廷華
254-7333
阮廷華君現加入本公司爲衆服務。阮君畢業於卑詩大學，居本市多年，對本市地產情況熟悉，各僑胞如有房屋買賣委託。阮君自當竭誠服務。
△雲東區，三睡房屋，千餘尺，標準地，十一萬九。
△東廿一街，八年新靚屋三睡房土庫完成，十五萬餘，有價講。
△炸魚快餐外賣店生意，二萬五。
△市內煤氣鎮服裝精品店生意，租批長，取價四萬九千元。
△3282 E. 45 AVE. 四睡房闊大屋50X109地，月入八百元。取價十一萬七。

SUCCESS REALTY LTD.
REAL ESTATE and INSURANCE
545 KEEFER STREET VANCOUVER
謝事處新電話：687-8899
實事實業燕梳有限公司
代理置業投資
汽車房產燕梳
各行生意保險
我們的商業燕梳保險最平
平過人服務好
勿遲疑快快來
保證滿意
本公司服務時間：星期一至星期五：九時至五時半　星期六：九時半至一時