▼○▲域多利至德堂佈告

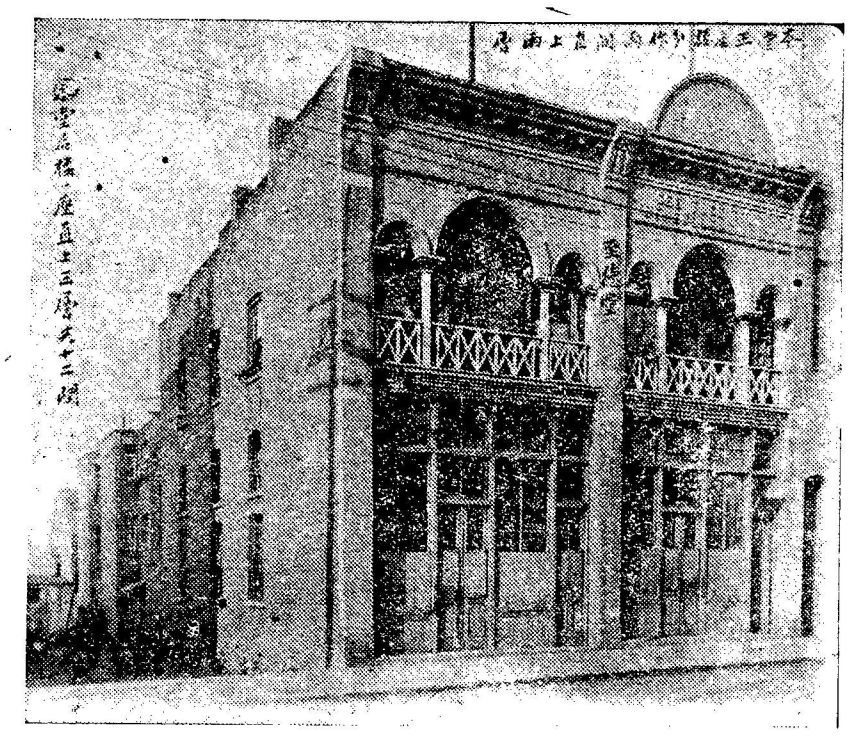

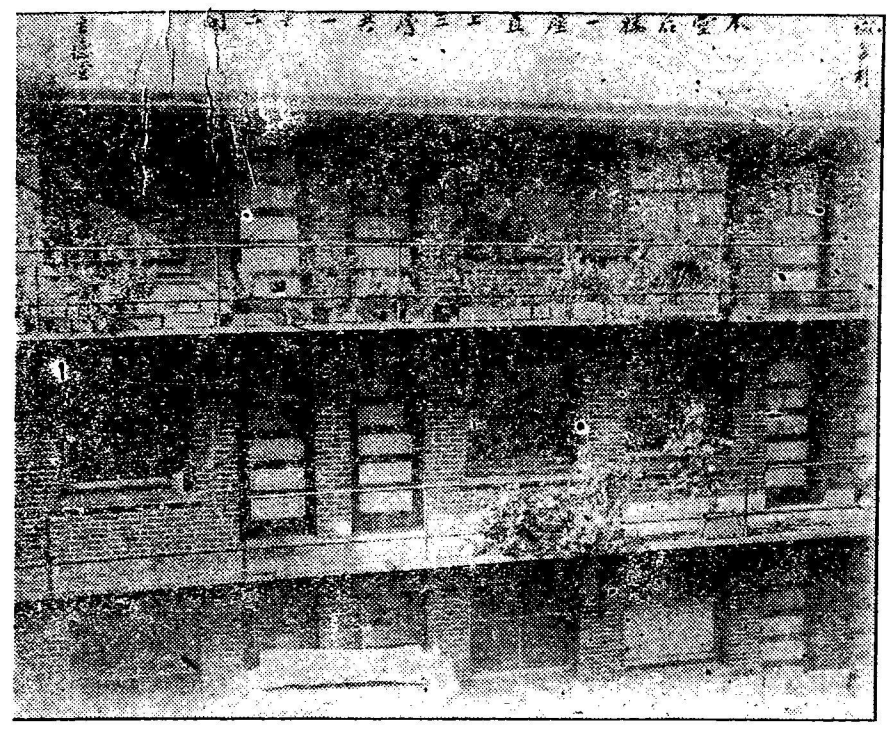

即將本堂之地、歷年所值之時價、與日前創造新舊兩○、所用過之資本、開列明白、俾諸伯叔兄弟所共覽

本堂近年地價、約列其價目於下、

一九一五年、照本埠失地所擬時價、值銀壹萬二千元、

一九一六年、照時價值銀一萬一千九百元、　一九一七年、照時價值銀一萬零八百元　　一九一八年、照時價值銀一萬零八百元、　一九一九年、照時價值銀一萬零八百元

一九零三年、創造本堂正座磚○　座、分作　、直上兩層計用過資本銀四　、　創造、共　此、

認樓現每月總共實得樓租銀四　元

一九一三年、創造后座新磚○、一座二層、每層間、共十二間、計用過資本銀九千元、照現時創造、更不止此、

該○現每月統共賃得○租銀七十七元五

現合地價○價、兩共存值時價銀二萬三千八百元、

現本堂存得諸兄弟欠出口祟○租、共銀四百三十一元二毛五

二共存銀二萬四千二百三十一元二毛五

現計統共欠西人剝忌珠本息共銀一萬零三百元

現計統共欠前兩年地稅銀八百五十元

現欠家職代本堂辦納現年地稅與別項共銀一百五十元　　三共欠銀一萬一千三百元

除還本息地稅家職外、比對仍存○地兩共值銀一萬二千九百三十一元二毛五

爲本堂維持實業擬結百子會緣起

詩曰凡今之人莫如兄弟固非與途人等也出入相友守望相助疾病相扶持其在外洋尤切切也倘不思如何聯絡勢散如沙有事則排解無從苦向誰訴昔人覩及于此曾於一千九百零三年籌賃購地隨建○宇一座兩層堂名至德迄有堂所宗盟共篤手足聯情事之善也亦意中美焉降及一千九百一十四年同人爲本堂謀發達起見經向西人處揭得本銀九千元藉築后邊磚○一座當時所收入之○租獲利頗稱滿意嗣因歐戰牽累租項大爲不前入少出多債臺高築從茲而起今統計欠西人本息銀數達萬元日迫催還該○近將過業迫得會開全体合衆籌商知非百子會維持之力恐辦不到此想我族加伯叔兄弟計達五千人有奇此中深明大義力願体面者大不乏人如能合羣策群力勇認會份奏效亦復何難他如余之風采堂林之西河堂所藉以挽回實業者皆不出于百子會之外固已彰明較著爲人所耳而目之者也我本堂今者仿而行之毋使固有之業淪落于西人之手既具熱誠以任我力免承羞于他人祈我之叔兮伯兮大揮淋漓之筆兄也弟也同探富有之囊庶集腋可以成裘爲山應聚衆土合同宗之力顧乎德之名何異于是勉我宗親無忘鄙意曷勝翹企

并將規條列左

一本堂所立之百子會、爲維持本堂○宇地段實業起見、毋得移支別項一凡本堂兄弟、每名額認百子會一份、多認爲善、至收到會銀之日、發回會份票爲據一每百子會一份、額收會份銀五元、均給回月息四厘、由彙部日起計、倘會內兄弟、有富足榮旋者定將本息清還又間有宜銀急用亦由其隨便取回

一該百子會以二千三百份爲滿限如彙部之日會份過額遵照常例即將后之入會者除出抑或限期未滿而會份先滿定由報帋上通告止截

一前所發之百子會緣部其中有未盡善故再行印刊續寄各埠兄弟當以此次爲正式

一定期入會自派部到日至三個月內截止逾期自誤

一凡會份銀懇照下列住址依期賜來藉贖實業爲堂基日固而親誼日厚此則予日望之也　所擬規例間有未善隨時改良再行加入

續附本堂簡章

一凡本堂兄弟未有堂底票者應宜急取

一凡本堂兄弟每值榮旋之日其出口票費一律依舊照收

一每逢年底統將本堂年內進支數目印刊徵信錄成帙分寄各埠兄弟收覽俾清手續以便察核

域埠發起人周◎管　周春海　蔡傳發　◎華賀　周文藻　周傳穗　周子榮　周健光　周◎駒　蔡振龍　周春洪　周家杏　◎澤涵　◎正照　◎超　◎鏡明　周成星　周◎職　周燦林　◎庚　◎始芳　周開貴　周◎玉　◎始晃　◎基

公推本年值埠

雲域贊成人　蔡牛盛　周啓發　周子廷　周有水　周鶴樓　周在容　◎連　蔡傑　周家谷　周家概　周成巧　周逢瑞　周宜培　周道楫　◎業福　蔡英光　◎國華　◎業燮　◎國添　◎鱗聲　◎松　◎周自森　周成現　周貴堅　周晄振　周成鋸　周柏連　周麟閣　周瑞振　周福壽　蔡盛逢　蔡傑緝　◎英蘭　周◎簡　◎積仲　◎覩煜　◎始鴻　周世耀　周寶山　蔡羣和　◎照　周瑞濯　周同福　蔡均榮　周家昭

總理周燦林（協益號）　司庫周燦林（協益號）　中書記周家職（同吉號）　文書記吳始芳　會計周開貴　正月十六日　民國九年　開貴五十份　◎職五十份　成現二十份　◎玉二十份　子榮十份　瑞祺十　有水十　啓發十　◎超十　福壽十　燦林十　文藻十　◎駒十　◎簡十　健光十　勝瑞十　貴堅十份　瑞祺（福安榮）　協理蔡瑞祺（福安榮）　察數吳庚滙生源）　西書記周文藻（南興號）　文書記周家駒（廣怡興）　〔以上俱周姓〕　寶山五份　瑞揑五　道楫五　秋楫五　◎穀五　榮衛五　逢瑞五　耀初五　◎整五　柏連五　世耀五　成醒五　麟閣五　◎谷五份〔以上周姓〕　◎崧四份　成鋸四份　禮偉二份　信友二　◎籥二　自森二　傳穗二　瑞琰二　道枕二　廷烱二　◎瑚一　◎朗二　愛權二　道烱二　開袞二　同福　◎樓二　◎訓二　裕成二　雁成二　◎照二　沐柱二　德琰二　成泮二　◎習二　愛國　宜培二　維桂二　瑞濯二　愛強二　〔以上俱周〕　墟振一份　錦泮一　錦源一　錦勝一　榮源一　錦泗一　柳○一　◎淦一　忠心里錦華一　錦超一　朝華一　在容一　朝亮一　庚慶一　文祺一　錦華一　錦純一　錦蔚一　輔輝一　榮沐一　◎烋一　瑞康一　煜騰一　◎管一　錦◎一　容藻一　瑞啓一　◎厚一　德長一　◎愷一份　〔以上俱周姓〕　始芳廿份　業燮十份　華賀十份　鏡明十份　吳庚五份　麟聲五　良泮五　◎松五　興儷五　照光五　〔以上俱吳姓〕　繆活五份　擇謳三份　吳基二　擇涵二　松發二　業饋二　業福二　國華二　文廸二　正創二　遂華二　英蘭二　始晃二　英存二　襯煜二　文禮二　天福二　始鴻二〔以上吳姓〕　毓芳一份　鴻安一　始修一　◎積一　國添一　棟材一　〔以上吳姓〕　榮燁一　蔡傑棟五份　厚五份　蔡傳發五份　蔡鉎盛五份　蔡傑緝二份　蔡應光二份　蔡均榮二份　蔡光源一份　蔡英穎一份　◎紀一份　世檀一　振恬一　如濯一　◎悅〔周姓〕　會邑南屏里周社俸二份　業太五份　占才二份　騰森一份　金溢一　華杞一　逢熾一　炳申一　炳培一　金木一　瑞玩　〔以上周姓〕　◎來大一份　吳和根一份　周成鋸四份　周家崧四份　周炳乾一份　周文彪一份　延均二份　崇策　厚寓一　厚鴻一　厚銘一　厚鐸一　奕耀一　濟康一　奕敏一份　〔吳姓〕　其美二份　其集二份　會名二份　在恩一　英○一　在彪一　億均一　在帳一　錦潤一　厚宣一　仁亨一　造鍾一　英熙一　帳榮一　在燕一　英茂一　寶煥一　英喜一　在威一　在督一　英集一　維寬一份以上吳姓　◎業想二份　◎澤田一份　◎澤祥一份　◎家○樓◎吳

協益收銀處　Hip Yick & Co. P.O. Box 357　Victoria, B.C.

▲茲收到第一期百子會銀名列

○家概廿百元　○▲錬　◎九元　○開泉　◎五元　○宗瀾　◎九元　○宗濯　◎九元　○道滾　◎五元　○道偉　◎五元　○▲泉　◎五元　○▲湖　◎五元　○▲忠　◎九元　○開輝壹　◎九元　○彩燈壹　◎九元　○均成　◎五元　○傳述　◎五元　○世釗　◎九元　○自榮　◎九元　○世楫　◎九元　○傳遇　◎五元　○鷄振　◎九元　吳逢俊　◎九元　○如棟　◎九元　○▲倫壹　◎五元　○吳煜穫　◎九員　○▲桑　◎九元　○▲榻　◎九元　○▲參　◎五員　○禮隆　◎五元　○朝▲　◎九元　○檢一　◎九元　○禮煦　◎九員　○買女　◎九元　○齊望　◎九元　○道錦二　◎十員　○家鎡　◎九員　○維錫　◎九員　○道桃　◎九員　○成篤　◎九員　吳祥萬　◎五員　○禮偉二　◎十員　○吳袞勤　◎九員　蔡遇楨　◎五員　○左治　◎五員　○達士二　◎十員　○桂安　◎五員　○維養　◎九員　○道滾　◎九元　○▲官一　◎九員　○維益　◎九員　○成楠　◎九員　○維遠一　◎九員　○▲錬　◎九元　○開泉　◎五元　○▲湖　◎五元　○彩燈壹　◎九元　○世釗　◎九元　○傳遇　◎五元　○如棟　◎九元　○桑榻　◎九元　○桑疊　◎十元　○道錦二　◎十員　○道桃　◎九員　吳祥萬　◎五員　○道弼　◎九員　○禮偉二　◎十員　○桑遠　◎五員　○楫成一　◎五員　○家概廿　◎五員　○宗瀾　◎九元　○道偉　◎五元　○▲忠　◎九元　○均成　◎五元　○自榮　◎九元　○鷄振　◎九元　○▲倫壹　◎五元　○買女　◎九元　○家鎡　◎九員　○成篤　◎九員　吳袞勤　◎九員　○禮煦　◎九員　○▲參　◎五員　○左治　◎五員　○桂安　◎五員　○維養　◎五員　○成楠　◎五員　○維遠一　◎九員　○▲官一　◎九員　○維益　◎九員　○楫成一　◎五員　○周▲瑞　◎份　以上○周　◎五元　○開泉　◎五元　○道滾　◎五元　○▲湖　◎五元　○彩燈壹　◎九元　○世釗　◎九元　○傳遇　◎五元　○如棟　◎九元　○桑榻　◎九元　○桑疊　◎十元　○道錦二　◎十員　○道桃　◎九員　吳祥萬　◎五員　蔡遇楨　◎五員　○道弼　◎九員　○禮偉二　◎十員　○桑遠　◎五員　○楫成一　◎五員　○維遠一　◎九員　○▲官一　◎九員　○維益　◎九員　○成楠　◎九員　○維養　◎五員　○桂安　◎五員　○左治　◎五員　○達士二　◎十員　○家概廿　◎五員　○宗瀾　◎九元　○道偉　◎五元　○▲忠　◎九元　○均成　◎五元　○自榮　◎九元　○鷄振　◎九元　吳逢俊