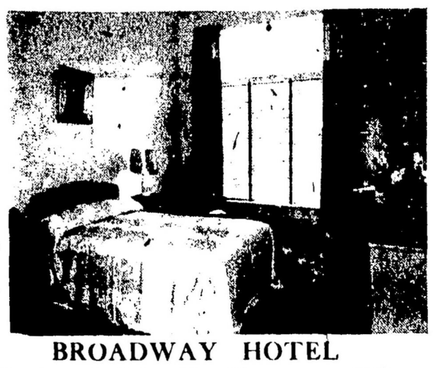

## 法農民紛紛出賣白糖
### 免被螞蟻侵食

法國馬孔拾五日路透社電．法國農民．自北韓共軍．發動侵犯南韓來．即搶購白糖貯藏　恐將來白糖發生恐慌．但此等農民　昨又將其貯存之白糖．紛紛出賣．原因是防螞蟻侵食彼等之糖云

## 加英美海軍將領
### 討論統一任務

近日加拿大．英國及美國海軍將領．在華盛頓會議．討論統壹三國海軍任務．而據昨日華府之報告稱．加．英．美海軍．將爲大西洋協約國負責保衛西半球與歐洲之海權．

和平期間．各有各司令．但政策．工作及作戰學理均同．而在開戰期間．則爲壹總帥之單位．

美國海軍戰略總司令紹曼上將已贊成該議會之主張．而據美國防部宣稱．該會所主張者．爲戰略劃壹．如通訊．軍艦統制．海軍空軍隊任務．海軍空防．潛水艇任務．反潛水艇任務．放水雷及對付措置．海岸軍力．登陸任務．海港及海軍根據地之防務．海面演習及訓練．航海日誌方法等．

軍備劃壹．已在上次大戰之後實行．設備及其訓練方法劃一．

例如加拿大此次將三艘驅逐艦派往高麗之後．加拿大西岸之防衛．或將由美國派軍艦及飛機補充實力．

加拿大海軍之責任．或專門護航及對付敵人潛水艇云．

## 美製原子彈廠罷工

紐約工人日報大拿斯省屋列治電．此間兩大原子彈製造廠．昨十日有七十五名油漆工人與製修工人首先舉行罷工．然後引致建築部份之工人亦繼之舉行罷工．全体罷工之人數約爲壹千五百名．

此等罷工工人．并于該兩原子彈製造廠門前列隊糾察．其他部份之工人．亦拒絕通過糾察綫進廠工作云

## 加擬在美發行
### 五千萬美元公債

奧太瓦．拾六日加拿大社電．據加拿大財政部長亞拔氏昨日宣稱．加政府擬在美國發行五千萬美元公債．以償還以前所發行之一萬萬美元公債之半數．而其餘五千萬元．則以財政部之美元儲金償還．據最近之估計．加拿大財政部．現存有拾二萬萬五千萬美元云．

## 一美木料商人
### 餓三十八日遇救

美國威市抗臣州．美魯埠．星期一．摘野菓者在美魯北七十英里．荒僻地方．發現一木料商人．因飢餓而昏迷于汽車中．

該人名好拔西特．年四十三歲．似係因神經疲勞過度．而迷失于該處三十八日．他體重一百六十磅．但遇救時．已經六十磅．由于嘴唇之痕跡．醫生揣測渠在三十八日內．僅以野菓充飢．

當局深信西特之所未死于蚊蟲．係因爲渠在失踪期內．長居車中云．

雖然西特仍不省人事．但醫師深信渠必能全愈云．

◎廣招上等唐飱廚師
有身体强健．有三年以上經驗．年齡廿至卅歲．工值每月壹百五十元．工值時間每星期四十四時．包食
通訊 Mr. George Wong
The Exchange Cafe & Tea Garden
Moose Jaw, Sask.

◎西餐館出賣
此西餐館位於域多利埠中心東主志在退休亦爲此樓之業主願將該餐館之批約增加五年請來商量
501 Bank of Toronto Bldg.
Victoria, B. C.

△△華新書局
辦到新書
循序英文讀本　四冊　四元五毫五
成功百訣二毫　社會問題五毫
百年一覺二毫五　不愛的愛九毫
品花寶鑑壹元二　性病趣史七毫
婦女衛生寶鑑六毫　肉慾害一元八
婦女運動的新路二毫五
新中國的勞動英雄三毛五
自我批評實例　三毛五
文藝小說處女的心弦八毛
神怪小說集三毛五　美味求眞四毛
新婦女世界六毛　人生小諷刺壹元
戰後世界新形紀要三毛
最新兵器與將來戰爭一毛五
新法兒童中國遊記　四冊　六毛五
新到李漢魂著歐遊散記：：壹元壹
余仔南華英會話全璧　八元七毛五
求解作文兩用英漢模範字典　七元五
洋莊漢英新辭典　九元
洋莊袖珍英華字典　三元六毛五
縮本新字典四元五
寸半英漢字典　壹元九毛五
WAH SUN BOOK SHOP
82 Pender St. E. Vancouver B.C.

KNOWLTON DRUGS
15 E. Hastings St.
Vancouver, B.C.
努頓藥材舖
配製藥方
清血藥精，恢復身體，全部氣力 Extract of Sarsaparilla Compound
清血止癢，掃除皮膚疾病 Knowltons
止癢藥膏 Eczema Ointment
專治皮膚痕癢火灼剌激等症

◎西餐館出賣
茲有紐力士餐館一間．坐落在喜士定街東六號．裝飾美化．地位極佳．向來生意暢旺．現因多數夥件．意欲旋唐．因之人力缺乏．迫要割愛出賣．如僑胞有意經營斯業者．請來面議．或通函接洽亦可．
本餐館地址 New Rex Cafe
No. 6 E. Hastings St.
Vancouver, B.C.

◎有貨車出賣
車名 CHEVROLET 載重半噸．壹千九百卅壹年製造．各件完備．價錢相宜．僑梓如意請在電話商量
電話 GLENBURN 0850

加拿大
中和行公司
CHUNG WO HONG COMPANY
Phone MA 9612
237 POWELL STREET VANCOUVER, B.C.
溫哥華
△新張廣告▽
啓者本號新由祖國辦到大帮雜貨各省地道藥材貨品鮮明價錢克己尤其是各種補品爲本號特別留意選辦兼做接造膏丹丸散快捷無悞僑胞惠顧批發零沽一樣歡迎幸留意焉
司理 周幹芬 啓

本報有大帮舊報紙及澗十七寸長三十寸之白紙出賣價錢相宜如意者請來面商

新到雙料
：廣州仁和堂：
六大滋補藥酒
香過玫瑰露，濃過五加皮，滋補過參茸！
Kuo Seun Importers Co. Ltd.
87-91 Pender St. E.
PA. 6023-TA. 3735
Vancouver, B.C.
總代理 雲埠 國信有限公司啓

◎包辦筵席　隨意小酌
福祿壽酒家
◎地方雅潔　招待慇懃
MING'S
147 Pender St. MA. 4722
VANCOUVER, B.C.

◎營業部啓事
本報兼接理各種印件．如傳單，貨單，名片，入魚紙仔，信封，勞據信封，信箋，徵信錄，捐冊，及書籍等．名目太繁．恕未枚舉．均工作精美．印刷玲瓏．又接造笠巴圖章．計價特別相宜．仰祈留心賜顧是荷．

◎介紹良醫妙葯
弟染痔症多年求藥治之不少均不見效痛苦如故最後用到伍圖君之藥果然神效痔除掃去連年之痛苦特作此介紹有痔症者之救星也　黃明敬啟
Wong Ming 229 Rabinson St. Penticton B.C.
弟染痔症日久屢用各處之藥治之不效此次轉用伍圖君之藥效驗神速痔除特作介紹有痔症之問津伍耀門啟
Quill Lake Cafe, Quill Lake, Sask.
伍圖君住址　先生知醫奇難雜症
Eng Hoo, 389 Hastings St. E. Vancouver, B.C.
圖附識痔之起原先因胃中受風燥濕熱四氣合邪及酒毒流入大腸注下肛門而成治法用內外夾攻之葯去此毒可痊愈如未明函宜樂意答覆

△歡迎僑胞到雲市觀光
請留宿最時代化之
布律委大旅店
傢私全部新裝，升降有机代步，房間電話傳達，音机聽取新聞．

最時代化荷李活式房舍
BROADWAY HOTEL
Hastings & Columbia, Vancouver, B C.
TELEPHONE PACIFIC 3445 3446

◎東莞李福專醫皮膚百病跌打刀傷奇難雜症
秘製環球唯一百發百中皮膚萬應膏（每盅弍元半）
此藥膏由羅浮山白鶴寺老僧人印田禪師傳授
此藥膏乃破天荒百發百中實驗專治皮膚百病獨一無二之聖藥無論任何皮膚濕毒粒毒血毒及遠年諸般頑癬疥癩小兒胎毒三角虱油蟡兼船毒各等一概痕癢症如搽此藥膏立即止癢並無爛肉痛苦繼續連搽數日內盡行痊癒確有非常實驗之把握如無實驗焉敢誇大言
遠年跌打或舊患復發止痛消腫吊瘀散（每料拾元）無論新舊症連敷四五貼即癒
遠年爛脚珠珀拔毒生肌埋口散（每樽拾元）
跌打刀傷止血止痛生肌散（每樽三元）
神效跌打止痛散瘀茶　每包壹元半　應驗驅風除濕骨痛茶每包三元
立即散瘀止痛消腫神效跌打藥酒（每樽壹元半）
此葯酒每逢無論打傷跌傷碰傷撞傷扭傷或有腫脹瘀黑疼痛不止者將此藥酒用些少下在茶杯內用兩隻手指點此葯酒搓於腫脹之患處立即散瘀止痛消腫約連搓十分鐘至十五分鐘內之工作腫脹瘀黑全消痛即止矣（担保用者滿意）
◎本醫生醫務所寓緬街二百三拾七號拾九號房
△雲埠代理處　金利源　廣萬生大寶號
LEE FOOK　P.O. Box 373
237 Main St. (Room 19) Vancouver, B.C. Canada

黃埜俠事務所代理
詩不航空公司機票　兼理美國總統輪船
東亞輪船公司船票　專辦入籍移民事件
凡在本事務所辦理伸請入籍如未批准者，現欲携眷來加國居住，請來面議．
同裕安公司總代理岐豐玉藥酒
特價發行　招商代理　瓦樽璃樽　任由選擇

藥材正地道．古方法製浸．力勝玫瑰露．功過五加皮．人人飲過後．同聲都讚好．
Hong Yee On Co.　Quon H. Wong Agencies
141 E. Pender St. Vancouver, B.C.

Chungking Chop Suey
178 East Pender St.
Vancouver, B.C. Canada.
MArine 1734
重慶唐餐館．雲城第一家．
日夜不停市．菜晏頂瓜瓜．
大讌兼小酌．隨時可應駕．
男女僑胞呀．請來帮襯吓．

McGill Securities (B.C.) Ltd.
麥邀股票行
雲哥華考街四七五號
交易所大樓六〇二號
電話 MA. 6435 或 6 或 7
華人部經理
李偉倫
W. H. REES LEE
本行介紹 Cobalt Lode 股票之初．每股僅售六毫．但現在已漲至一元．
君欲投資請打電話與本行商議
本公司可代君解決入息稅問題