MARCHE D'OTTAWA.

Jeudi 8.

VIANDE—Mouton par livre, 6c. à 7c.; Lard, par 100 livres, $6 00 à $6.50; Bœuf, par 100 livres pesant, $3.00 à $5.00; veau de 4 à 5c. la livre.

VOLAILLES, GIBIER—Volailles, par couple, 35c. à 40c; poulets, par couple, 20c. à 25c.; dindons, la pièce, $1 à $1.20; oies, 40 à 45c; canards, par couple, 40c. à 45c.

LAITERIE—Beurre en tinette, par livre, 17c. à 18c.; beurre frais, par livre, 20c. à 21c.; beurre, salé par livre, 19c. à 20c.; fromage, par livre, 12c. à 15c.; œufs, par douzaine, 20c. à 22c

LÉGUMES—Pommes de terre, par poche, 55c. à 60c.; navets, par baril, $4; carottes, par baril, $4 50 à 5; panais, par minot, 35c à 40c.; oignons, par minot, 60c. à 75c.

GRAINS—Blé de sarrasin, par minot, 40 à 45c.; avoine, par minot, 35c. à 40c.; maïs, par minot 60c. à 65c.; pois, par minot, 55c. à 60c.; fèves, par minot, 75c. à $1; orge, par minot, 45c. à 50c.; blé d'automne, par minot, $1.15; blé du printemps, par minot, $1.35.

FARINE—Extrà double, par brl. $7; extrà, par brl., $6.75; No. 1, par brl $6.25; gruau, par brl., $4.50; farine de blé-d'inde, par brl. $2.75; blé broyé, par brl. $6.50, provende, par brl. 90c; bran, par 100 lbs. 60c.

DIVERS—Miel, par livre, 10 à 12c.; saindoux, par livre, 10c. à 12c; suif, 6c. à 7c; laine filée, 60 à 65c par lb; bas de laine, par paire, 25c. à 30c.; foin, par tonne, $7.00 à $9; paille, par tonne $5.00 à $5.50;

Peaux, par 100 lbs. $7.50 à $8; peaux de veau, 10c. à 12c. la livre; peaux de moutons, de 90c à $1.00 chacune.

Bois, de $2.50 à $3 la charge.

MARCHES ETRANGERS.

New-York, 7.

Chemins de fer irréguliers plus hauts et moins actifs.
Coton, ferme 12 91 16
Fleur, tranquille.
Reçu : 47,000. Ventes, 90,000.
Farine de seigle, tranquille et sans changement.
Blé, tranquille;
Reçu : 458,000. Ventes, 150,000.
Seigle, ferme à 91c.
Blé d'Inde plus bas.
Reçu : 95,000. Ventes 19,000. 59 à 61½.
Avoine tranquille.

Chicago, 7.

Farine tranquille et nominale
Blé, actif ferme et plus haut.
Blé No. 2, rouge, d'hiver 1.32· No. 2, du Printemps 1.32½ à 1,33⅜.
Blé-d'Inde, un peu plus haut 40⅝ comptant et pour janvier.
Avoine, tranquille 34½ à 34¾.
Lard fort et plus fiaut à $12.70
Saindoux plus hant 7.62½.

Milwaukee, 7.

Blé, plus ferme à 1.24 déc.; 1.25⅜ janvier, Reçu, 84,000 boisseaux. Expédié, 53,000.

Londres, 7.

Gonsolidés, 97 7/16; 4½s, 109½ 5s, 106½; Erie, 43⅜; do préterentiel, 71; Illinois Central 100.

Anvers, 7.

Pétrole, 20 fr.

Liverpool, 7.

Coton tranquille, Uplands, 6¼ Orléans 7.

	s.	d.		s.	d.
Fleur	10	6	à	13	0
Blé du Printemps	10	3	à	11	0
Rouge d'Hiver	10	2	à	11	7
Blanc d'Hiver	10	8	à	11	7
Treffle	11	1	à	11	10
Mais nouveau	5	10	à	0	0
Maïs vieux	5	03	à	00	0
Orge	5	3	à	0	0
Avoine	6	2	à	00	0
Pois	7	0	à	00	0
Porcs frais	60	0	à	00	0
Saindoux	37	0	à	00	0
Lard	52	6	à	53	6
Suif	38	0	à	00	0
Bœuf	82	6	à	00	00
Fromage	65	0	à	00	0

MARCHE EN GROS.

Montréal, 7.

FARINE.—Supérieure extrà	6	30	à	6	35
Extrà superfine	6	10	à	6	20
De goût	0	00	à	0	00
Extrà du printemps	6	05	à	6	20
Superfine	5	60	à	5	75
Farine forte de boulangers.	6	25	à	6	10
Fine	5	20	à	5	40
Moyenne	0	c0	à	0	00
Recoupes	3	20	à	3	30
Farine en sac du Haut-Canada par 100 livres	2	95	à	3	05
Farine en sac de la Cité (livrée)	3	25	à	3	30
Farine d'avoine	4	70	à	4	75

Farine de ble-d'inde, $2.90 à $3.00.
BLE—rouge et blanc d'hiver $1.40 à 1.45.
Blé No. 2, du printemps $1.32 à 1.34.
BLE-D'INDE—65 à 70.
AVOINE 31 à 32c. par 32 livres,
ORGE—60 à 70c.
POIS—79 à 80
SEIGLE, 75 à 76.
Lard, $17 00 à $17.50.
Saindoux, 11½ à 11½.
Jambons, 11 à 12½.
Œufs frais, 14 à 16.

BOURSE.

8 janvier

VALEURS.	Montant des actions.	Vendeurs.	Acheteurs.
Banque de Montréal	$200	139	1377
Banque Ontario	40	71	68
Banque de l'Am. B. du Nord	£50	..	..
Banque Consolidée	$100	..	2
Banque du Peuple	40	56	55
Banque Molson	50	77	75½
Banque de Toronto	100	122	171
Banque Jacques-Cartier	25	60	59
Banque des Marchands	100	87	86
Banque Eastern Townships	50	110	..
Banque de Québec	100	..	..
Banque Nationale	100	..	..
Banque Union du Bas-Canada	100	..	..
Banque des Artisans	50	..	..
Banque Canadienne de Commerce.	50	114¼	114
Banque Ville-Marie	100	..	..
Banque Métropolitaine	100	..	..
Banque de la Puissance	50	..	..
Banque de Hamilton	100	..	..
Banque Maritime	100	..	..
Banque d'Echange	100	49	30
Banque Fédérale	..	..	..
Banque Impériale	..	..	..
Cie de Télégraphe de Montréal	40	94	93½
Cie de Télégraphe de la Puissance.	40	..	..
Cie de Navigation du Richelieu	50	41	40½
Chemin de fer de la Cité	44	79	70
Cie du Gaz	48	112½	112½
La Bourse	400	..	..
Crédit Foncier	50	..	..
Canada Engine Company	100	..	..
Quebec Fire Insurance Company.	..	..	..
Assurance Royale Canadienne	..	..	..
Montreal Loan & Mort. Company.	100	..	..
Cie Manufacturière de Coton	100	..	..
Cornwall Manufacturing Company.	25	..	..
Warehousing Company	..	..	..
Valeurs de la Puissance	..	..	..
Bons de la Puissance	..	..	..
Déb. du gouvernement 6 p. c. stg.	..	..	..
Déb. du gouvernement 5 p. ct.	..	..	..
Bons du Havre de Montréal	..	..	..
Bons de la Corporation de Mont.	..	..	..
Bons de l'aqueduc de Montréal	100	..	..
Valeurs de Montréal 7 p. c	100	..	..
Valeurs de Montréal 6 p. c	100	..	..

Le grand
ETABLISSEMENT
DE LA VILLE, POUR
MARCHANDISES
DE MODES,
Vêtements d'hommes
etc., etc.
EST CELUI DE
G. C. EGAN,
537 & 539
RUE SUSSEX.

Les gens de la campagne trouveront leur avantage à venir examiner notre STOCK.

537 & 539 RUE SUSSEX,

OTTAWA.

Ottawa, 10 novembre 1879.

FERRONNERIES
A BON MARCHE.

Nous désirons remercier nos amis canadiens pour le patronage étendu qu'ils nous ont accordé, et nous espérons que cela continuera vu que nous nous proposons de vendre toutes sortes de

FERRONNERIES

à meilleur marché que tous les autres magasins de la ville, à notre

VIEIL ETABLISSEMENT

McDougall & Cuzner,

ENSEIGNE DE LA

GROSSE TARIERE·
Rue Sussex.

Ottawa, 26 décembre 1878. 1an.

E. G. LAVERDURE,

Plombier, Gazier et Ferblantier

FAISEUR DE

COUVERTURES EN FERBLANC ET FER GALVANISÉ

ET CONSERUCTEUR DE

FOURNAISES A AIR CHAUD,

Rue William, Ottawa.

COUVERTURES en Ferblanc et Galvanisées faites d'après le mode le plus amélioré et à des prix très modérés, qui peut être certifié, et des certificats peuvent être montrés sur demande.

Un assortiment de Poêles à Cuisine, à Fourneaux et de Salons, des plus beaux et récents dessins. Aussi des Pompes à Bière et à Eau de toutes espèces. Ferblanterie, Huile de Charbou, Lampes, Tuyaux, en mains au plus bas prix

Ouvrages et réparations faites promptement et avec dextérité.

Ottawa, 26 Déc. 1878.

J. P. MURPHY,
PLUMBIER,
Poseur de tuyaux de vapeur et de gaz,
POSEUR DE SONNETTES, etc
151, RUE RIDEAU.

BAIGNOIRES en CUIVRE POLI, en FER GALVANISÉ, en ZINC, etc. CABINETS D'AISANCE, EVIERS, etc., placés de la manière la plus convenable. Articles de toute sortes pour plombiers.

Toutes les commandes seront promptement exécutées.

J. P. MURPHY,
151, rue Rideau

2 septembre 1879. 1an.

$7.00 LA DOUZAINE.

140 doz. de Haches,

FABRIQUÉES AVEC

Le meilleur Acier de Firth,

—ET—

EXCELLENTES sous tous LES RAPPORTS

MANN & CIE.

Ottawa, 13 août 1872.

WALKER & McINTYRE, Avocats, Mandataires, Solliciteurs, Notaires, etc., No. 34 Rue Elgin, Ottawa. Vis-à-vis le Russell House.

W. H. WALKER, | A. P. McINTYRE.

Ottawa, 26 Déc. 1878.

RUSSELL HOUSE
RUE SPARKS OTTAWA.

J. A. COUIN,
Propriétaire.

Situé au centre des affaires et tout près des édifices du parlement, cet hôtel est le rendez-vous de tous les hommes d'affaires et continue à tenir son rang parmi les premiers hôtels du pays.

Ottawa, 20 octobre 1879. 1an.

Enseigne du Général Wolfe.

Nouveau Magasin de Tabac

EN GROS ET EN DETAIL.

Tabac de toute espèce, cigares importés et domestiques, cigarettes, papier à cigarettes, etc., etc. Pipes de toute espèce, etc., etc. On trouve toujours à cet établissement un assortiment complet de tout ce qui se vend dans un magasin de tabac et à des prix modérés.

W. L. McARTHUR,
Prop.
548, Rue Sussex.

Ottawa, Nov. 1879.

HOTEL RICHELIEU
COIN DES RUES
NOTRE-DAME ET ST. VINCENT
Vis-a-vis le Palais de Justice,
MONTREAL.

LE soussigné remercie ses amis et le public d'Ottawa en général pour leur encouragement libéral. Il a l'honneur de les informer qu'il a ajouté

CENT MAGNIFIQUES CHAMBRES

à son Hôtel, faisant face sur la place Jacques Cartier.

Le public trouvera tout le confort à

DES PRIX MODÉRÉS

et l'Hôtel Richelieu ne le cédera en rien aux premiers hôtels de la Puissance.

I. B. DUROCHER,
Propriétaire

2 mai 1878. 1s.

Réouverture
DU
RESTAURANT MÉTROPOLITAIN
(Partie Est, pont des Sapeurs.)

P. BRANNEN a l'honneur d'informer ses amis et le public en général qu'il vient d'ouvrir et d'organiser

LE METROPOLITAIN

de la manière la plus grandiose. Le buffet comprend les liqueurs les plus fines et les cigars les plus exquis. REPAS servis à toute heure.

P. BRANNEN,
Propriétaire.

Ottawa, 14 août 1879. 1an.

L'ARGYLL
RUE WELLINGTON
A. BEUZELIN,
PROPRIETAIRE.

CHAMBRES à louer, à des conditions modérées. La seule maison tenue d'après le système européen. On y prépare des déjeuners de noce, pique-niques, soupers publics et privés, pour toutes les parties du pays.

Ottawa, 2 septembre 1879. 3m.

JOSEPH DROLET,
FABRICANT
D'EAUX DE SODA ET DE SELTZ,
DE BIÈRES DE GINGEMBRE,
DE CIDRE, DE LIMONADE,
ET DE TOUTES LES
DIFFÉRENTES SORTES DE SIROPS.
SYPHONS PATENTÉS.

Met également en bouteille et expédie les CÉLÈBRES EAUX MINERALES DES SOURCES DE CALEDONIA.

FABRIQUE, 434 Rue SUSSEX,
EN FACE LA RUE MURRAY,
OTTAWA.

Ottawa, 9 mai 1879.

HOTEL LAPORTE
TENU PAR
Laporte et Paquette,
257 RUE RIDEAU, OTTAWA.

MM. Laporte et Paquette ont l'honneur d'informer le public qu'il viennent d'ouvrir un bon hôtel où l'on peut se procurer les meilleures liqueurs, les meilleurs cigares, etc. On y trouvera aussi une table bien servie. Cour et écuries de première classe. Il y a place pour 100 chevaux et bestiaux. Satisfaction garantie. Prix modérés.

Ottawa, 10 sept. 1879. 3m.

Hotel "Lorne."

Pension de première classe à des PRIX MODÉRÉS.

La bar est fournie de vins, liqueurs et cigares de choix.

15, RUE YORK, OTTAWA.

Me. F. X. GROULX.

Hotel Johnson,
50, RUE YORK.

JOHN JOHNSON, proprietaire.

Logements magnifiques et prix peu élevés.

Ottawa, 31 juillet 1879. 1an.

MOSGROVE ET PEARSON, Avocats, Notaires, etc., etc. Bureau—Vis-à-vis le Russell House, Ottawa, au-dessus du magasin de Gibson, confiseur.

Argent à prêter sur propriétés foncières.

ROBES ! ROBES ! !

ROBES pour l'automne.
ROBES pour la maison et le dehors.
ROBES pour la ville et la campagne.
ROBES pour le voyage et la promenade.
ROBES pour les réceptions et soirées.

ROBES
Pour toutes les circonstances,
chez Stitt et Cie.

Tissus de fabrique domestique	22c pour robes.
Serge étamine	35 et 37c pour robes.
Tissu commun	28c pour robes.
Serge de Cornouailles	33c pour robes.
Tissus de Roubaix, de fabrique domestique	55c pour robes.
Serge de Cachemire	42c pour robes.

ROBES DE STITT ET CIE.

NOUVEAUX POMPADOURS.

Ces article est décidement une nouveauté et fait décidément une très-belle robe quand on l'emploie avec le cachemire ou la serge.

NOUVEAUX VELOURS POMPADOURS,
NOUVELLES SOIES POMPADOURS,
NOUVEAUX CACHEMIRES POMPADOURS, } Chez Stitt & Cie.

CONFORT ET ELEGANCE DES ROBES,

En donnant leurs ordres chez Stitt et Cie., les dames sont sûres d'avoir des robes bien taillées et leur faisant à la perfection.

VELOUTINES.

Les Veloutines à brocart et Corduroy sont la nouveauté de la saison.
Pour la velontine, allez chez Stitt et Cie.

Spécialités chez Stitt et Cie.

Bonneterie en Cachemires Français et Saxons
Bonneterie en Soie.

Spécialités chez Stitt et Cie.

Cravates et foulards pour dames.
Gants de chevreau pour dames, de 1 à 6 boutons.
Rubans de fantaisie, brocardés et unis.
Cols et manchettes en toile, pour dames.

Spécialités chez Stitt et Cie.

Fascinateur en laine, de toutes couleurs.
Nuages en laine, de toutes couleurs.
Pèlerines en laine, de toutes couleurs.

MODES.

Les dernières nouveautés se trouvent chez STITT ET CIE.

MANTEAUX.

Manteaux de Paris, Berlin et Londres, du plus beau fini et du meilleur goût, chez Stitt et Cie.

Mesdames, venez chez
STITT ET Cie.
53 et 55 Rue Sparks,

"HOME, SWEET HOME."

Ayant à cœur les intérêts du public, j'ai acheté, cet automne, un bel assortiment de meubles que j'ai eu à bon marché et que je puis livrer à des prix jusqu'à présent inconnus.

A mon grand magasin de meubles, 94 rue Rideau, on peut se procurer toutes sortes de meubles pour une bagatelle.

Marale :—Venez inspecter mon Stock.

J. ERRATT

ETABLI EN 1866.

HARRIS & CAMPBELL
FABRICANTS DE
MEUBLES et TAPISSIERS,
IMPORTATEURS ET MARCHANDS DE
MEUBLES COMMUNS ET DE FANTAISIE

Désirent faire rappeler à leurs amis et au public en général qu'ils ont des facilités incomparables pour

Fournir et Monter toutes Residences privees, Batisses Publiques et Bureaux,

Avec toutes sortes de Meubles et leurs Accessoires

Ayant par une longue expérience acquis une réputation de première classe (étant établis à Ottawa depuis 1866), nous sommes la seule compagnie en cette ville connaissant au parfait les affaires mentionnées plus haut, dans toutes leurs branches. Ayant un grand nombre d'ouvriers de première classe nous pouvons entreprendre toutes commandes qui nous sont faites et les terminer avec vitesse.

Nous désirons aussi attirer leur attention à notre assortiment de MEUBLES à notre magasin

158 RUE SPARKS

auquel nous devons ajouter considérablement dans quelques jours des objets de fantaisie et d'autres pour les ventes des Fêtes.

Nous manufacturons et plaçons aussi des Draperies, Rideaux, Corniches etc., nous cousons et plaçons les Tapis, plaçons et ajustons les Prelarts, Matting, etc, et en faisons une spécialité.

Nous réparons et recouvrons tous les meubles avec promptitude et avec soin, au plus bas prix.

Manufacture, 266 rue Sussex; magasin, 158 rue Sparks.

Ottawa, 26 décembre 1878. 1an.

Jos. SENECAL
ENTREPRENEUR DE
POMPES FUNEBRES,

A toujours en mains un assortiment d'articles en usage pour les funérailles, de toute qualité et pour tous les prix. Plusieurs

MAGNIFIQUES CORBILLARDS

fournis à ordre. Le tout à des prix très réduits.

JOS. SENECAL,
No. 261, rue Dalhousie.

Ottawa, 26 décembre 1878.

Les Bains Turcs,
126 RUE ALBERT,

Pour Dames (femmes à leur service) de ..... 10 a.m. à 3 p.m
Pour Messieurs, de ..... 7 à 10 a.m
Et de ..... 3 à 11 p.m.

Le DR. LOGAN a son bureau dans la bâtisse même, où il peut être consulté professionnellement de 9 à 11 hrs. a. m. et de 2 à 4 p. m.

Ottawa, 9 juillet 1879. 1an.

THOMAS PATTERSON,
(Fournisseur de Son Ex. le Gouv.-Gén.)
EPICIER,
EN GROS ET EN DETAIL,
No. 59, RUE RIDEAU,
OTTAWA.

Ottawa, 26 déc. 1878

FITZSIMMONS & BROWN
EPICIERS
EN GROS ET EN DETAIL.
Marchands de vin et de Liqueurs.
No. 101 RUE RIDEAU
ET
103 RUE SPARKS,
OTTAWA, ONT.

Ottawa, 26 Déc. 1878.

GIBSON, FILS ET WARNOCK,
MANUFACTURIERS DE
Biscuits
pour le commerce de gros.

Le plus grand blissement de la vallée d'Ottawa.

Tous nos biscuits sont cuits à la vapeur au moyen d'un fourneau mobile qui a une capacité de 20 quarts de fleur par jour.

Nos employés sont des premières mains du pays. Nous ne nous occupons que du commerce de gros seulement et garantissons pleine satisfaction.

GIBSON, FILS ET WARNOCK,
Coin des rues Bank et Queen.

M. LAUR. DUHAMEL

Tout en remerciant ses nombreuses pratiques prend la liberté d'annoncer qu'il a

CONSTAMMENT EN MAIN

un assortiment complet des

Meilleures Viandes,

dont il disposera à des

PRIX REDUITS.

Il invite en même temps le public en général de

Venir Visiter son Etal
AU COIN DU VIEUX
MARCHE BY,
SUR LA RUE CLARENCE.

VOLAILLES de toutes sortes,
SAUCISSONS,
LANGUES fraîches et marinées,
JAMBONS FUMÉS,
LARD SALÉ, etc., etc.

Ottawa, 26 décembre 1878. 1 an.

La Crême le démontre !
Le goût le prouve !
QUOI ?

Que le célèbre Porter de Labatt est égal au Porter fait avec les eaux de la Tamise ou du Liffey qui a obtenu une grande renommée universelle.

La raison pour laquelle ce célèbre Porter n'a pas encore pris la place qui lui revient au milieu de ses rivaux importés, c'est qu'il n'a pas reçu les soins nécessaires après son départ de la brasserie.

Je prie les connaisseurs, ceux qui savourent un verre de bon Porter et plus particulièrement encore ceux qui s'en servent comme un remède, d'essayer celui de Labatt que je vends en parfaite condition.

En le versant dans un verre vous voyez une CREME magnifique et le GOUT prouve à celui qui le déguste, qu'il boit quelque chose qui va soutenir son système et en même temps apaiser sa soif.

Un assortiment considérable de bière de Labatt en bouteilles d'une chopine et d'une pinte est constamment en mains

EMBOUTEILLÉ PAR L'AGENT,
W. G. Williamson,
Coin des rues Sussex et Murray.
DEMANDEZ-LE A VOTRE EPICIER.

Ottawa, 4 avril. 6—m.

C. O. DACIER,
Pharmacien,
517 RUE SUSSEX,
OTTAWA,

PRODUITS chimiques et Médecines patentées, Articles de toilette, Teintures de toutes couleurs, Huiles, Peintures, Vernis.

Lunettes, convexes et concaves de toutes sortes, et de couleurs, etc., etc.

REMEDE SPECIFIQUE de GRAY

Remède Anglais—Une guérison infaillible pour la faiblesse séminale, la spermatorrhée, l'impuissance et toutes les maladies qui sont les suites des habitudes honteuses: perte de la mémoire, lassitude des membres, douleurs dans le dos, obscurcissement de la vue, décrépitude prématurée et plusieurs autres maladies qui conduisent à la folie, à la consomption ou à une mort précoce. Détails complets dans notre pamphlet, que nous envoyons *gratis* par la malle. Le remède spécifique est vendu par tous les droguistes à $1 le paquet ou six paquets pour $5. Il sera envoyé franc de port sur réception de la somme requise.

CIE. DE MEDECINE DE GRAY,
Toronto, Ontario, Canada

En vente à Ottawa chez tous les droguistes en gros et en détail et dans tous les endroits du Canada et des Etats-Unis.

Ottawa, 3 février 1879. 1an.

COUVERTURES (en laine) BLANCHES, endommagées, pour $1.40, au nouveau magasin de marchandises sèches de

BRYSON & Cie.
150 Rue SPARKS.

Ottawa, 2 octobre 1879.—23—25 a 1an.

ALEX. CLARK,
POURVOYEUR DU PEUPLE.
Epiceries d'Etape et de Fantaisie.

FRUITS Cristallisés et naturels,
CHAMPAGNE et LIQUEURS des meilleures marques,
SARDINES aux TOMATES,
THES, SUCRES, TABAC;
PORC, SAINDOUX, LARD, BEURRE ET ÉPICERIES EN GENERAL.

N'a pas de vieil assortiment en mains. Les meilleures qualités garanties et aux plus Bas PRIX.

MAGASIN BLEU, 69 Rue Rideau.

Ottawa, 17 Mars 1878. 26 D. 1 an

The Variety Hall
532 — RUE SUSSEX. — 534

ANNONCE EXTRAORDINAIRE

Quelque chose dont on n'a jamais entendu parler auparavant. C sont des couchettes, à $1.25 chaque; des Chaises communes pour 25 cents; des Chaises berceuses Boston, à $1.50 chaque, et des Chaises berceuses pour nourrices, à 95 cents chacune.

Ottawa, 12 juillet 1879. 1an.

Les MEILLEURES MARCHANDISES aux plus BAS PRIX possibles
SE TROUVENT AU
MAGASIN DE TAPIS ET D'AMEUBLEMENTS, D'OTTAWA.
SHOOLBRED et Cie.

Importateurs de *TOILES CIRÉES* pour planchers.—Rideaux et matériel de Rideaux.—Agents pour les célèbres ameublements de R. HAY et Cie, (anciennement Jacques Hay).—Immense assortiment toujours exposé dans nos magnifiques magasins.

SHOOLBRED et Cie., 148 rue Sparks.

Une visite est respectueusement sollicitée.

Ottawa, 2 août 1879. 1an

HOTEL DU CANADA.

RUE ST. GABRIEL.

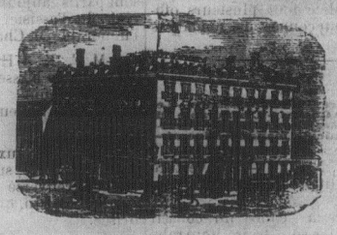

MONTREAL.

Cet Hôtel est le rendez-vous des Marchands et des hommes de profession canadiens Bonne table, bonnes chambres, Bureau de Télégraphe, Buvette.

PRIX:
DE $1.50 A $2.50 PAR JOUR.

AIME BELIVEAU,
Propriétaire

N.B.—On invite spécialement nos amis et hommes d'affaires des Etats-Unis à descendre à cet Hôtel. Ils trouveront un service de première classe et des prix modérés.

Les voitures de l'hôtel sont aux stations des chemins de fer de la ville, ainsi qu'au débarcadère des bateaux à vapeur.

26 mai 1879. 1an

A. SWALWELL,
ENTREPRENEUR DE POMPES FUNEBRES
DE PREMIÈRE CLASSE.
CARRE DU MARCHE, BASSE-VILLE. 156 RUE SPARKS, HAUTE-VILLE.

Par Nomination Spéciale. Par Nomination Spéciale.

Wilson & Orr.
103, RUE SPARKS.

Sculpteurs et Doreurs pour Son Excellence le Gouverneur-Général

Fabricants de Cadres, de Miroirs et de Gravures, Marchands de Chromos, de Couleurs à l'eau, de Gravures, de Cadres de Fantaisie. VIEILLES DORURES RENDUES AUSSI BELLES QUE DES NEUVES. Nos prix sont des plus modérés.

Ottawa, 26 Déc. 1878. 1 an

ARRIVAGE DE $30,000.
DE
MARCHANDISES SECHES,
DE TOUTES SORTES ET A DES PRIX EXTREMMENT BAS.

Tous ceux qui ont besoin de MARCHANDISES doivent s'empresser de venir faire leurs achats, attendu que nos MARCHANDISES sont toutes fraiches et de plus elles ont été achetées sur les meilleurs *Marchés Anglais et Américains* à des prix très bas. Par conséquent nous sommes en état de les sacrifier pour

ARGENT COMPTANT.

Ne manquez pas d'examiner nos prix avant que d'acheter ailleurs,

Puisque pour de l'argent comptant, nous vous donnerons des MARCHANDISES NOUVELLES à meilleur marché que vous paierez les VIEILLES MARCHANDISES ailleurs.

$30,000 de Marchandises
SERONT VENDUES DANS 6 SEMAINES.

Ne manquez pas de venir à la

LIVERPOOL HOUSE·
61 RUE RIDEAU, 61.

Vous aurez certainement la valeur de votre argent.

J. B. BRANNEN.