רעדזשיינע

נעזעלשאפט. נאָטיצן

דאס אידישע לעבן אין רעדזשיינע שיינט ניט זיין אזוי גרויס, וואס ס'זאל פארנעמען זייער א וויכטיקן פלאץ, ווי אנדערע גרויסע שטעט, אבער דאך גע־פינט זיך אביסל נייעס יעדע וואך ווען מען זאל זיך נאר אביסל ארומקוקן און באאכטן. אזוי האבן מיר ווידער געהאט זונטאג דעם 17טן ד. מ. א פארשטעלונג געגעבן פון די צוויי ארטיסטן מר. און מרס. לאזאראוו, אין ת"ת זאל. דאס מאל זיינען מיר אלע באפרידיקט געווען, סיי דער עולם און סיי די ארטיסטן. די פאר־שטעלונג איז געווען זייער פארשיידן אין אינהאלט, ערנסט ווי אויך הומאריסטיש און זיי האבן צופרידנגעשטעלט דעם גאנצן עולם. אויך איז געווען זייער פיין באזוכט דער זאל און דאס האט געמאכט זייער א גוטן איינדרוק אויף די ארטיסטן און זיי האבן זיך געפילט מער דערמונ־טערט. גראדע צו זייער מזל איז דער אוונט געווען א פיינער און דער עולם איז געקומען אין מאסן צו דער פארשטעלונג.

דער זאל איז זייער שיין דעקאדירט גע־ווען, מיט שיינע באפוצונגען און די קליי־נע בינע מיט דעם שיינעם פארהאנג האט געמאכט זייער א גוטן איינדרוק. אויף אלע אנוועזנדע. ווירקלאך א כבוד פאר אונזער קהלה, א דאנק דער געשיקטער פארוואלטונג וואס מיר האבן די לעצטע צייט.

די פאלגנדע האבן אנטייל גענומען אין דער אנגעלעגנהייט: מ. רויזען, גלאנצ־בערג, גאטעספעלד, הערשמאן, קאנטער און אנדערע. פאר וואס עס קומט זיי גע־ווים א הארציקער דאנק פאר דער ארבעט וואס זיי האבן געזען פארשפרייטן די טי־קעטס. ס'איז אויך ווייטיק צו דערמאנען מרס. אסטרא, געווען קלארא סטאק, ווערכע איז א טאלאנטפולע פיאנא שפי־לערן, — זי האט ביי ביידע פארשטעלונ־גען באגלייט די ארטיסטן אויף דער פיא־נא. ווען דער חזן הערשמאן האט דא מיט יארן צוריק געגעבן אן אוונט, איז עס גע־ווען די קלארא סטאק דאמאלט, וואס האט אים באגלייט מיט איר שפילן. מיר האפן, אז אויך אין דער צוקונפט וועט זי זיך ניט אפזאגן פון ארויסהעלפן אין אונ־זערע לאקאלע פארווייולונגען וואס מיר וועלן געוויס האבן.

* * *

מרס. מ. איסער מיט דער פאמיליע איז געקומען קיין רעדזשיינע פון וויניפעג זיך דא צו באזעצן. מר. איסער געפינט זיך דא שוין אייניקע יארן און לעצטנס האט ער אן איינענעם קליניק און דיי־אינג סטאר. מר. איסער איז א היימישער ערשט קלאסיקער שניידער וואס מאכט פיינע ארבעט, סיי פאר מענער און אויך פאר פרויען.

* * *

מר. ש. ניימארק, וועלכער איז דא גע־ווען לעצטנס בוסשער, האט פארגאנז רעדזשיינע און איז אפגעפאר צוריק קיין ליפטאן, פון וואנען ער איז פריער געקו־מען.

* * *

מר. באלאקזן, וועלכער איז איינער פון די וויכטיקסטע פארוואלטער פון דער "ארמיי און נייוי דעפ. סטאר" איז נאר וואס צוריק געקומען פון דער איסט, וואו הין ער איז געפאר־ן ווען געשעפט־אנגע־לעגנהייטן מיט מר. קאהען, דעם איינגנטי־מער פון דעם געשעפט.

* * *

דאראטי סיימאן, פון וויניפעג, איז דא אויף א באזוך ביי מיס מיזיג.

מיס סאלי דזשודין, פון מעלוויל, וויזי־טירט דא ביי איר א פריינט אין רעדזשיי־נע.

* * *

מר. און מרס. ראטסאן מיט זייער זון, פון באזמאן, מאנטאנא, און מרס. טוור־נער, פון וויניפעג, האבן דא פארוויילט אין רעדזשיינע.

* * *

מרס. ס. ראטנער פון וויניפעג איז דא געווען אויף א באזוך.

* * *

מר. י. האזאן פון וואנקאווער, אויף דעם וועג צו איסט, האט דא פארוויילט ביי זיינע נאענטע פריינט, מר. און מרס. קאבאקער.

* * *

מיס עני טרייגער פון סאסקאטון, איז דא אויף א באזוך ביי איר א קאזינע, מרס. דזש. וויינבערג.

* * *

מרס. ב. זשלעזניאק, פון ספרינג וועלי, סאסק., איז דא געווען לעצטנס אין רע־דזשיינע און באזוכט אירע א פריינדין.

* * *

מרס. טש. ניימארק איז צוריק געקומען פון וואטרעס, וואו זי האט א שטיקל צייט פארבראכט.

רעדזשיינע

פאר רעדזשיינע און אומגעגנט

באזוכט

שיינס נייעס רעסטאראן

די בעסטע היימישע כשר'ע מאלצייטן צו יעדער צייט. איר קאנט קריגן היימישע מאכלים און רומס צו יעדער צייט. מאכט שיינס פאר אייער היים. מיר ספעציאלי־זירן זיך אין באנקעטן, פארטיס און אלערליי אנדערע שמחות

Shein's Restaurant

1817 Halifax St. Phone 5788

REGINA

איר וועט זיין צופרידן מיט די שניי ווייסע נעוואשענע וועש וואס מיר מא־כען. פליז רופט אונז אפ.

INDEPENDENT LAUNDRY LTD.

2075 Broad St., Regina

E. L. SLADE, Mgr.

Phones 7055 & 4422,

ווען אין רעדזשיינע

טראוולט ביי

ראָיס טעקסי

העפלאכע דרייווערס

גוטע קארס

בעסטע פרייזן

פרעגט פאר א קאר אליין צו טרייבן

ROYS TAXI

Phones: 22020—5555

איר זייט וועלקאמען צו רעדזשיינעס היים ענלאכן האטעל

די קיטשענער

אנגענעם און ריין

אייראפייאישער פלאן, מעסיקע פרייזן

פריוואטער גאראדזש

סעמפל רום

H. J. LUSH, Mgr.

קאלגארי

נעזעלשאפט. נאָטיצן

מר. און מרס. א. פערעלמאן האבן זיך צוריקגעקערט פון זייערע וואקאציעס אין די בערג.

מרס. ב. גינזבורג פארברייינגט א קור־צע צייט אין ראדיום.

מיס ראזי ליפעץ פארט פאר א טור, קיין עדינבורי, סקאטלאנד.

דער קאמיטעט פון תלמוד תורה האט אפגעהאלטן א מיטינג. מען האט באשלא־סען צו האלטן די קלאסן פארמאכט. צו־ליב דער עפידעמיע פון אינפאנטיל פא־ראליסיס, וועלכע גייט דא ארום אין אונ־זער שטאט.

אין קאלגארי זיינען געווען עטלאכע טויט פאלן פון אינפאנטיל פאראליסיס.

מען מאכט גרויסע פארבארייטונגען פאר דעם קבלת פנים פון פרעמיער ר. ב. בענעט, וועלכער קומט דא צו זיין ערשטן באזוך, קיין קאלגארי. נאך דעם ווי ער איז געווארן פרעמיער.

(שלוס אויף לעצטער זייט)

ער העלפט טויזנטער מענשן

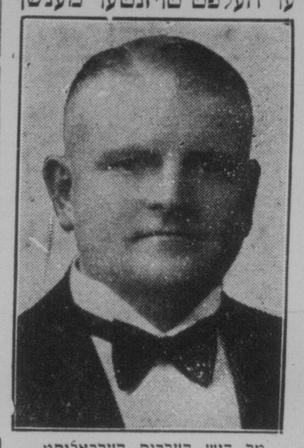

מר. דזש. הערריס, הערבאליסט

מר. דזשאָרדזש הערריס, אין דער יע־ניקער וועלכער האט מיט זיין מעטאדע אוועקגעשטעלט די שטאט קאלגארי, אויף דער מאפ, דורך זיין הערבאליזם.

פונ'ם ערשטן אויגנבליק דוכט זיך אויס, אז ווייניק קאלגאריער תושבים שא־צען אפ וואס מר. הערריס, דער מאנופעק־טשורער פון דער באריטער געוויסס־רפואה, "הערריס וואנדער העלט רעסטא־רער", האט אויפגעטאן פאר קאלגארי. אבער ווען מען קוקט דורך די צאלרייכע באשטעטיקונגען וואס מר. הערריס האט אריינגעקראגן, קאן ער שנעל באווייזן און איבערצייגן, אז ער ווערט הויך געשעצט ניט בלויז אין קאלגארי, נאר אויך איבער דעם גאנצן קאנטינענט, פון בערג צו ברעג, און אין אויסלאנד.

מר. הערריס שיקט ארויס זיין וואונ־דערבארן הייל־מיטל פון געוויסקן וואס פארשטארקט דאס געזונט, אויף קיין כי־נע, ענגלאנד, מעקסיקא, ניו־בראנזוויק, קייפבערטאן, טעקסעס, אנטריא, אילי־נאי, ניו־יארק, מאנטאנא, פאקטיש אין יעדן ווינקל פונ'ם ערד־קוגל. דאס כאר־שטעטיקט זיין ארדער ליסט.

א סך מענשן אין קאלגארי ווייסן ניט צו וואס פאר א שטופע מר. הערריס האט פאפולאריזירט קאלגארי מיט דעם וואונ־דערבארן טאניק, און זיי מוזן עס אליין זעען כדי זיך פולשטענדיק צו איבערצייגן.

הונגעריק?

פרובירט אונזערע מאלצייטן

זיי ווערן צוגעגרייט פון די בעסטע קעכער

EMPIRE CAFE

227-EIGHTH AVE. E.

CALGARY

Mr. Luey Defoo, Manager

Standard Motors Super-Service Limited

Cor. 1ST ST. EAST—7TH AVE.

PHONE M3466

יוניאן גאזאלין און אויל, קארס גע־וואשן, געפאלישט און געגריזט. קרענק קיים אטא טייער סערוויס — רזשע־נעראל סערוויס צו אלע קארס.

הערי דווארקין טעל פארקינס

DRS. MESSENGER & MESSENGER

Chiropractic Offices

CALGARY EDMONTON

קאמפליט עקס-רעי

לאבאראטאריע אין ביידע אפיסעס. מיר וואלטן געוואלט זעען זיך מיט יערן מאן, פרוי און קינד וועמעס געזונט איז אונטער נארמאלן צושטאנד, און דערציילן זיי וואס מיר באקומען אין דעם ווידער־אויס־בוי פונ'ם געזונט דורך כיראפראקטיק רעגולירונגען.

באראטונגען פריי

אפיס שטונדן: פון 9 ביז 12, פון 1 ביז 6 און ביי אפפאינטמענטס.

Swedish Massage Institute

עלעקטריק און סטים קאבינעט באדס, מאסענטאלע הילף צו פארקילונגען. מיר הייל סייאטיקא, לאמבעגא, מוסקול־רומאטיזם, נייוריטיס, רומאטאיד ארטרי־טיס, כראנישע פארשטאפונגען און הייי־פיווער געהיילט אין דריי טעג.

Phone M 2385

J. G. McKAY

Graduate Stockholm Institute

Chicago, Ill.

Ste. 334 Alberta Corner CALGARY

PARISIENNE FUR SHOPPE

פארס געמאכט צו ארדער

רעמאדלט, פארריכט, ריילינג און געהאלטן אין סטארעדזש

אונזער מאטאו:

צופרידנהייט, ערשט־קלאסיקע ארבעט, קוואליטעט און זייער מעסיקע פרייזן.

M 5760 1203-1st Street West

CALGARY, ALTA.

ראיעלע אמאטארן פינישינג

מיר גיבן שטעלע באדינונג צו אלע קאנטרי אר־בערס פון אמאטארן פיניש־ינג, קאפיאינג א.א.ו.ו. און אונזער ארבעט איז גאראנטירט.

שיקט אייער נעקסטן ראל פילמס פאר הוידיקלאר־סיקער ארבעט און צופרידנהייט צו

CENTRAL PHOTO STUDIO

R. A. BIRD, Prop.

25 Central Bldg., Calgary, Alta.

Cor. 7th Ave. and Centre St.

Arcade Beauty Parlors

ספעציאליזירן זיך אין פערמאנענט ווייווינג, מאדערנינג, פינגער און וואסער ווייווינג

און אין אלע ליינס פון שיינהייט קולטור.

פאר אפפאינטמענטס רופט אפ

M 3868

און איצט!

6 פאסט קארד פאטאס

פאר $1.00

לאזט ניט דורך די דאזיקע געלעגנהייט

LANE'S STUDIO

Phone M9041 CALGARY

24 שעה צו אייער באדינונג

סיטי 50 סענט טעקסי

יעדער דרייווער א באשיצער, פרובירט אונז אויס איינמאל

M 7766 M 9229

קאנטרי טריפס צו רעדוצירטע רייטס בענף און צוריק $5.00 פאר יעדן

חתונות א ספעציאליטעט

הויפט אפיס

206 8th Ave., East

פארגעסט ניט אייערע טייערסטע

מיר מאכן

מצבות

ספעציעל דעזיינד פאר אידן

צו מעסיקסטע פרייזן

ALBERT J. HART

1821-2 St. East Phone M3601

CALGARY

צו אלע אידן פון קאלגארי און אומגעגנט

ווינשן מיר צו אנאנסירן אז מיר האבן דערעפנט דעם נייסטן און סאמע מאדערנעם קאפע שאפ און רעסטאראן אין מערב קאנאדע

בוכשטעבלאך ניי

מיר לאדן אייך איין צו באזוכן אונז און איבערצייגן זיך אליין

York Coffee Shoppe

YORK HOTEL

7TH AVE. AT CENTRE ST.

CALGARY

דער גראָסערימאַן

רעקאָמענדירט דאס בעסטע!

דאמעסטיק שאָרטענינג איז שטרייניגל כשר בהשגחת הרב

ישראל יצחק בהעגאל.ל

ער ווייסט אז דער נאמען דאמעסטיק איז פראקלאמירט געווארן פון טויזנטער קאנאדער הויז־פרויען אלס דער בעסטער ווערזשעטייבל כשר פעט אין קאנאדע. דאס איזא סימבאל פון קוואליטעט, ריינקייט, כשרות און עקאנא־מיע און גוטן געשמאק. פאר ריכטיקער געשמאקער יום־טוב שפייז, זאל יעדע אידישע באלעבאסטע נוצן דאמעס־טיק שארטענינג.

נוצט דאמעסטיק אין אלע פייסטרי, קייקס, קוקיס און געפרעגעלס.

פרעגט אייער גראסערי מאן פאר דעם, ער ווייסט.

"קויפט עס און פרואווט עס"

געמאכט אין קאנאדע פון א ריין קאנאדער פירמע.

DOMESTIC SHORTENING

PURELY VEGETABLE

I.P. D.S. 7

קאלגארי

בריוסטערס טעקסי

פאליסער האטעל

פעקארדס סעדאנס

ספעציעלע קארס פאר חתונות

טעגלאכע באס סערוויס פון קאלגארי צו בענף, אנפאנענדיק דעם 15טן מאי.

טעגלאכע באס סערוויס, פון קאלגארי צו וואטערטאן לעיק, אנפאנענדיק דעם 5טן יוני.

טעלעפאנס

M 9988 and M 9888

Brewster Transport Co.

LIMITED

DR. L. O. BEAUCHEMIN

פאסט גראדואירט פון מאנטרעאל און שיקאגא.

צוויי יאר ספעציעלער סטודיום אין פאריז פראנקרייך.

ספעציאליטעטן

יורינארי, הויט קראנקהייטן, פרויען קראנקהייטן.

Ste. 201-202 Alberta Corner

Phones: Office M2011; House M1765

CALGARY ALBERTA

Dr. W. Weston Upton

Surgeon

ווינשט צו אנאנסירן אז ער האט באנייט זיין פראקטיק און ער וועט זיך ספעציעל אפגעבן מיט הויט קראנקהייטן

אפיס

ROYAL BANK CHAMBERS

Phones:

Office M3704 Res. M6980

נאך עטלאכע יאר פאסט גראדואייט ארבעט אין ניו יארק און מאנטרעאל, האט

DR. F. H. WHEELER

דערעפנט אפיסעס אין 302 אלבערטא קארנער

וואו ער ספעציאליזירט זיך אין קראנקהייטן פון עופה'לאך און קינדער

Phone M 4466 Res. W 1731

פראדקין און שומיאטשער

באריסטערס, סאליסיטארס, נאטארים

611 גרייט עקסטשענדזש בילדינג

אפיס טעלעפאנען:

M 7110 M 7148

רעזידענס טעלעפאן

M 1975

FRADKIN & SHUMIATCHER

Barristers, Solicitors, Etc.

Calgary Alberta

טויזנטער ליידנדע "קייסעס" ענטפערן צו הערי'ם וואונדער העלט רעסטאָרער

די גרעסטע איבערצייגונג זיינען די צאלרייכע בריוו פון לויבגעזאנג וואס קומען אן טעגלאך פון פראמינענטע בירגער.

דרייסיק יאר געלעטן אויפ'ן מאגן

מרס. סי. פ. מעקליין, אן איינוואוינערן פון קאלגארי פאר איבער 20 יאר יאר, זאגט:

"איך האב געלעטן אויפן מאגן פאר איבער 30 יאר. איך בין געווען אין א געפערלאכן צושטאנד עטלאכע מאל מיט אלסערישאן. איינעק דאקטורים האבן מיר געזאגט אז מיין איינציקע האפע־נונג איז אן אפעראציע. איין דאקטער האט גע־דיינקט אז ביי מיר איז א קאנסער (ראק), ווייל מיין מאגן האט נארישע פארנומען. אין א צייט פון דריי מאנאטן, אונטער "הערריס וואנדער העלט רעסטארער", קאן איך עס אפרעדיג. אין דעקס מאנאטן צייט בין איך געווארן געזונט און שטארק אין איך בין איצט א געזונטער מענש."

אדרעס, 220 דרייאנטע עוועניו איסט, קאלגארי, טעלעפאן עס. 7489.

קאלגאריער מוטער גיט א גוטע עצה

מר. דזשא הערריס, הערבאליסט, קאלגארי.

השובע'ער הער: מיין טאכטער, העלען איז געווען אין א זייער אפגעשוואכטן צושטאנד און ביי איר האט זיך אנטוויקלט א שטארקע אמאטע פון רומא־טיזם, וואס האט זי איבערגעלאזט הילפלאז פאר 6 מאנאטן. מיר האבן אויסגעפרובירט אלע פארשי־דענע מעדיצינען אבער קיין מיטל האט איר ניט געהאלפן, בין מיר האבן ערלאב באר שלאפן צו אויספרובירן אייער הייל־מיטל. איך בין באמת צופרידן צו זאגן אז א צען דאלארדיי קער טרימענט האט פאר איר אויסגעטאן וואונ־דער. דאס האט זי ווידער אויף די פיס געשטעלט און האט זי געמאכט צוריק פוקפאס געווען.

אויפריכטיק אייערע,

(מרס.) ה. רוש. פראקטאר.

540 אכצנטע עוועניו וועסט, טעלעפאן עס. 7351.

נאך א קאלגאריער פראמינענטער מאן רעקאמענדירט עס פאר נויריטיס

טייערער מר. הערריס: אין פארלויף פון לעצטן ווינטער האב איך געליטן פון נויריטיס אין מיין ארעם און הענט. אייער "וואנדער העלט רעסטא־רער" איז צו מיר רעקאמענדירט געווארן פון איינעם פון מיינע פריינט, א ליידנדער פון רומא־טיזם. און נאכדעם ווי איך האב עס געגעבן פאר דריי אדער פיר מאנאטן, זיינען די רעזולטאטן גע־ווען וואונדערבארע און די נויריטיס איז פארי־שוואונדן. איצט נעם איך עס ווידער, ווייל איך נעפין אויס אז דאס איז א וואונדערבארער טאניק. איך טו זייער הויך רעקאמענדירן "הערריס וואנדער העלט רעסטארער" צו יעדן איינעם וועלכער ליי־דט, אזוי ווי איך האב געליטן, פון נויריטיס.

אויפריכטיק אייערער,

א. ב. מעקליאן,

3223 זיבעטע סטריט וועסט, קאלגארי. טעלע־פאן עס. 0210.

האט ניט געקאנט באנוצן זיך מיט אירע פיס

נאך א קאלגאריער פרוי שרייבט:

"איך פיל עס פאר א פרייוועלעכע אן פארנע־נינן צו לאזן ווישן צו די מענשן וואס "הערריס וואנדער העלט רעסטארער" האט פאר מיר גע־טאן. איך האב געליטן שרעקלאכע אנפאלנס פון רומאטיזם און פאר א סך מאנאטן האב איך פאר־לאזן דעם נוצן פון מיינע פיס. דורך דער עצה פון מיינע פריינט האב איך אנגעפאנגען צו נעמען אייער וואונדערבארע רפואה, און איך בין צו־פרידן צו זאגן, אז איידער איך האב גענומען אזא פערטל פלעשל בין איך פולשטענדיק אויסגעהיילט געווארן, און בין היינטיגן טאג לייד איך מער ניט פון דער קראנקהייט.

איך קאן עס הויך רעקאמענדירן צו אלעמען וועלכע ליידן אזוי ווי איך האב געליטן.

אייער דאנקבארע,

מרס. וו. פאסטער

7 ראס בלאק, קאלגארי. טעלעפאן עס. 2392.

פראמינענטער בענף קאנטראקטער האט געקעכפט מיט אסטמא 17 יאר

מר. דזשא. הערריס, הערבאליסט, קאלגארי.

השובע'ער הער: איך האב שטארק געליטן מיט אסטמא פאר די לעצטע 17 יאר, אבער פאר די לעצטע פיר יאר, ביז צו דער צייט ווען איך האב אנגעפאנגען צו נעמען "הערריס וואנדער העלט רעסטארער", האב איך אנגעפאנגען צו ווערן ער־נער. איך בין געהאלפן געווארן אין אזוי ווייט ווען איך האב אנגעפאנגען צו נעמען "הערריס וואנדער העלט רעסטארער" און די דאזיקע הייף האט מיר געמאכט פולשטענדיק געזונט. איך קאנט זיך באנוצן מיט דעם דאזיקן בריוו אויף יעדן אופן וואס איר וועט געפינען צו זיין פאסט פאר אייך.

אויפריכטיק אייערער,

מ. ג. עלמאן.

822 באקס 319, 222 ביאר סט, בענף, אלטא.

לעזט וואס א צוריקגעצויגענע האספיטאל מאטראן מיט דרייסיק יאר דערפארונג האט צו זאגן

השובע'ער הער: מיט גרויס פארגעניגן שיק איך אייך א באריכט פון אונזער פראגרעס צום גוטן געזונט, נאכדעם ווי מיר האבן גענומען "הערריס וואנדער העלט רעסטארער" פאר אכט וואנדן צייט.

מיט צען וואנדן צוריק האב איך געהאט אן עק זאמיניישאן און מיין דאקטער האט געזאגט אז איך בין א געפערלאכער חולה פון בלוט־פארגיפטונג און אז ער קאן פאר מיר גארנים ניט טאן. באלד אז איך האב דערזען אייער אדווערטייזמענט און שפי־לט, אבער מיין דאקטער און א ספעציאליסט האבן מיר געזאגט, אז מיין פאל איז א כרא־נישער. איך האב אויך געלעזן פון זייער ערנסטע הארץ אטאקעס. נאכדעם ווי איך האב גענומען "הערריס וואנדער העלט רעסטארער" פאר עטלאכע וואנדן צייט, האב איך באמערקט א גרויסע ענדערונג. די שרעקלאכע ליידן און אנצינדונג האבן מיך פאר־לאזט און איך זעקס מאנאטן צייט האב איך גע־וואונען 17 פונט. איך דיינק אז דאס איז וואונ־דערבאר נאכדעם ווי איך בין געווען ביים שוועל פון טויט.

אייער דאנקבארע,

מרס. ג. הענדרי,

נאדסבי, אלטא.

פרוי פון גאדסבי אויפן שוועל פון טויט מיט ניין קראנקהייט

השובע'ער הער:

"פאר דריי יאר בין איך געווען אן אינוואליד ליידנדיק פון ניין קראנקהייט. איך האב געהאט פארשיידענע פרייסענס אין שפי־טאל, אבער מיין דאקטער און א ספעציאליסט האבן מיר געזאגט, אז מיין פאל איז א כראנישער. איך האב אויך געלעזן פון זייער ערנסטע הארץ אטאקעס. נאכדעם ווי איך האב גענומען "הערריס וואנדער העלט רעסטארער" פאר עטלאכע וואנדן צייט, האב איך באמערקט א גרויסע ענדערונג. די שרעקלאכע ליידן און אנצינדונג האבן מיך פאר־לאזט און איך זעקס מאנאטן צייט האב איך גע־וואונען 17 פונט. איך דיינק אז דאס איז וואונ־דערבאר נאכדעם ווי איך בין געווען ביים שוועל פון טויט.

אייער דאנקבארע,

מרס. ג. הענדרי,

נאדסבי, אלטא.

דאס זיינען בלויז עטלאכע פון די הונדערטער בריוו און באשטעטיקונגען וואס מיר האבן אויפן פייל. מיר וועלן אויך זיין צופרידן צו געבן די נעמען, אדרעסן און טעלעפאן נומערן פון א סך פראמינענטע בירגער פון אלע טיילן פון קאנאדע וועל־כע ווערן זיין זייער צופרידן צו דערציילן צו דערגייכונגען אין צוריק געווינען זייער געזונט. דאס וועט אייך דערמעגלאכן צו קומען אין באריהרונג מיט א פאל וואס איז פינקטלאך געווען ווי אייערער.

"הערריס" וואנדער העלט רעסטארער" איז איינער פון די בעסטע־בלוט־זייער וואס איז באוואוסט. בלוט איז לעבן, און מען דארף האבן פעטע, נייע בלוט צו באקומען די דאזיקע שרעקלאכע קראנקהייטן. אויב אייער בלוט איז אין גוטן צושטאנד דארפט איר ניט מורא האבן פאר קיין קראנקהייט. האלט אייער סיסטעם אויפגעבויט און נוצט עס אלס א באשיצער. דער קאסט איז בלויז ארום צוויי סענט א טאג.

שיקט פאר א ביכל פון באשטעטיקונגען.

דער פרייז פון "הערריס" וואנדער העלט רעסטארער" איז $3.00 א פלעשל, אדער דריי פלעשלאך פאר $8.00 בייטטער טאניק איינגעשלאסן מיט יערן פלעשל. אין קעפסול פארמע $4.00 א באקס; "בייטערס" איינגעשלאסן. דעליווערט צו יערן פון שטאט, אדער געשיקט ביי מעיל פאסט באצאלט, פון קאלגארי. פאר יעדער אינפארמאציע, טעלעפאנירט עס. 3493 אדער שרייבט אויפן קאלגאריער אדרעס: מאנופעקטשורט און צו פארקויפן ביי

GEORGE HARRIS, Herbalist

507 TWENTY-FOURTH AVENUE WEST, CALGARY, ALBERTA. PHONE M3493

צו פארקויפן אין אלע דראג סטארס

פוירניטשור מאווינג און סטארעדזש

פול קאר דיסטריבוטארן

קארטעדזש איידזשענסיס, סי. פי. און סי. ען. אייזנבאנען

קוילן הענדלער

טעלעפאן 93 041

REGINA CARTAGE & STORAGE LIMITED

מיר געניסן א סך פון אידישע ביזנעס, און מיר גאראנטירן אייער צופרידנהייט

קומט עסן אין

DOMINION CAFE

127-8 Ave. E. CALGARY M2132

עס "איבערשטייגט" זיי אלע-

CALGARY BEER

— געמאכט פון דער ריינ־סטער שפרודלדזיקער וואסער פון די ראקיס און העכסטן וועסטערן סארט בארלי מאלט.

Calgary Brewing & Malting Co.

LIMITED

CALGARY ALBERTA