Mycket bra!

Detta är en hemlåt som hvem som helst kan använda.

JAG FÄRGADE MED

DYO-LA ONE DYE FOR ALL KINDS OF GOODS

Kan ej misslyckas. Mycket enkelt. Rekvirera gratis färgprof och broschyr 105.
JOHNSON RICHARDSON Co., Ltd.
Montreal — — Canada.

DR.
S. C. PETERSON
har flyttat sitt mottagningsrum från Cor. Market & Main St. till Suite 28 Steele Block., Cor. Portage Ave & Carlton Str.
Mottagning kl. 1—4 och 7—8.
Telefon M. 5320.

The
Market Hotel
Midt emot City Market, WINNIPEG
Utmärkt servering och bästa gästrum.
Skandinaver välkomna.
P. O'CONNELL, Egare.

Occidental Hotel.
D. & N. RIPSTEIN & CO.
Förstklassiga rum och finaste matservering.
Skandinavernas populära Hotell, Hörnet af Main St., och Logan Ave.
Telefon 1688

D. W. EDGAR
Begrafningsentreprenör.
Dag och natt telefon Garry 375.
389 Logan Avenue,
Winnipeg, Man.

A. S. BARDAHL
BEGRAFNINGSBYRÅ.
Begrafningar utföras skyndsamt och till moderat pris.
HYRKUSKVERK
Första klassens droskor.
Kontorstelefon. Garry 2152
Bostadstelefon: Garry 2151
BARDAL BLK., 121 Nena St.

C. H. Nilson
DAM- OCH HERRSKRÄDDARE
325 LOGAN AVE.
Telefon Garry 1310.
WINNIPEG.

Välsorteradt lager
af Lumber, Paint, Dry Goods. Agent för Melotte Cream Separator. Alltid ett godt bemöttande. Bra varor, bestämda och billiga priser, samt färm expedition. Hos undertecknad finns äfven importerad svensk Lazarol, $1 pr. flaska, Lazarin $1 pr. burk. Stomatol $0.75 pr. flaska. Stomatol tandereme, 35c. pr. tub — en vara som är välkänd från Sverige.
GUST NELSON,
Tyndall, - Man.

NI KAN ICKE SKÄRA BORT en "Bog Spavin", "Puff" eller "Thoroughpin", en

ABSORBINE

tar alltid bort dem och ni kan samtidigt använda hästen. Ingen blåsor; ingen hårlösheet. $2.00 per buteljen, franko. Bok 4R gratis.
Absorbine Jr. liniment för mänskliga, betar "Varicose Veins", troxiga muskler eller ligementa, svullna körtlar, "goitres", svulster, "Cysts". Lindrar smärtor. Pris $1.00 och $2.00 pr buteljen hos druggister eller franko.
Det säljes A-B-S-O-R-B-I-N-E och tillverkas endast af
W. F. YOUNG, P. D. F.,
178 Lymans Building. Montreal, Que.
Tillhandahålles äfven af: Martin Bole & Wynne Co., Winnipeg; The National Drug & Chemical Co., Winnipeg och Calgary och Henderson Bros. Co., Ltd., Vancouver.

ALBERTA INCUBATOR 125 EGG CAPACITY $6.00 POULTRY PAYS WELL by using our improved, safe, sure, simple hatcher of 19 years experience by a Canadian. Our Factory Prices Saves You Half. Special adapted for Canada—heavy leather supplemented with best asbestos, gas-proof lamp, 42 inch, self-regulating incubator, ready to use. GUARANTEE — TWO HATCHES TRIAL. $2F Order direct or parcel brings free catalog. ALBERTA INCUBATOR CO., Dept. 897 BARNETT, MAN.

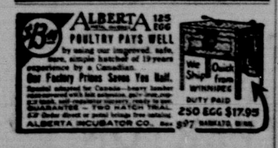

Hudar och rå skinn
Begär fri prislista från
F. W. KUHN,
962—964 Ingersoll Str., Winnipeg.

SVERIGE NYHETER

STOCKHOLM.

Hr. Hasselrot omvald till justitieombudsman. Till justitieombudsman har med samtliga röster återvalts hr B. Hasselrot och till hans ställföreträdare likaledes med samtliga afgifna röster häradshöfding Berger.

Tullverkets uppbörd. Generaltullstyrelsen har meddelat, att tullverket nu afslutat sin hufvudbok för 1912, Ett sammandrag visar, att bruttouppbörden för 1912 inalles utgör kronor 68,117,994.39. Riksdagen räknade med en summa af 63,700,000 kr. Öfverskottet utgör sålunda nära 4½ mill. kronor.

Gustaf Fröding-stipendiets utdelning. Innehafvare af Gustaf Frödings stipendium kommer att utses fredagen den 14 mars genom omröstning inom Upsala studentkår, Lunds studentkår, Medicinska föreningen i Stockholm, Tekniska högskolans studentkår, Stockholms högskolas studentförening och Göteborgs studentkår. Stipendiet skall tilldelas en svensk diktare för en tid af 5 år. Beloppet utgör för i år 1,200 kr.

Mot stämpelskatten på växlar. Norrbottens handelskammare har tillställt länets riksdagsmän och rikets öfriga handelskamrar ett uttalande för borttagande af stämpelskatten å inrikes växlar med hemställan till de förra, att de måtte inom riksdagen kraftigt befrämja de i ämnet nu väckta motionernas framgång, och till de senare, att de måtte till sin orts riksdagsmän rikta enahanda begäran och eljest på lämpligt sätt söka framkalla en värksam opinion i saken.

Medlemsantalet i Sveriges allmänna folkskollärarförening har under år 1912 ökats med 500. Föreningen räknar nu 12,6600 medlemmar på 292 kretsföreningar, af hvilka 6 tillkommit under år 1912. Inkomsterna under året uppgingo till 32,000 kr. och utgifterna till 22,700 kr. Behållningen vid årets början var 22,500 kr.; läggas härtill djurskyddsfonden och fonden för föreningens eget hem, blir hela kapitalbehållningen 550,000 kr.

Statstjänst och värnplikt. Rörande riksdagens framställning om värnpliktigas skydd mot förlust af anställning m. m. har järnvägsstyrelsen i skrifvelse till k. m:t meddelat, att ordinarie personal vid statsbanorna redan är skyddad mot förlust af anställning på grund af värnplikt och att det icke inträffat något fall då extra personal af denna anledning förlorat sin tjänst vid statsbanorna. Beträffande tillfälliga arbetare, kan icke arbete under alla förhållande garanteras efter fullgjord värnplikt, men sådana arbetare stå i tur med de öfriga när behof af ökad arbetsstyrka gör sig gällande. Styrelsen säger sig vidare gärna medge, att värnpliktstiden ej skall invärka i befordringshänseende eller på löneförhöjning.

Svenska missionsförbundets årsmöte och konferens kommer, enligt styrelsens nyligen fattade beslut att äga rum i Stockholm den 5—8 nästkommande juni.

Ny pastor i Blasieholmskyrkan. Till pastor och föreståndare i Blasieholmskyrkan efter pastor Samuel Thysell, som den 1 maj tillträder sin nya befattning i Jakobs församling, har af styrelsen för nämnda kyrka kallats kyrkoherden i Sunne, Jämtland, Nils Beskow, en son till den i vida kretsar kände framlidne dr A. B. Beskow.

Konstutställningspalatset får byggas. Drätselnämndens första afdelning har nu till stadsfullmäktige afgifvit yttrande om erbjudandet från C. F. Liljewalch juniors stärbhus om ett belopp af intill 500,000 kr. för uppförande af en bygnad för konstutställningar. Afdelningen tillstyrker att den som villkor uppställda tomtupplåtelsen i kv. Fyrkanten på Djurgården beviljas och erbjudandet mottages. Efter inköpspris har den ifrågasatta tomten ett värde af 147 683.70 kronor.

Gåfva till Stockholms högskola. Till Stockholms högskolas fysiska institut har Aktiebolaget L. M. Ericsson i dagarna såsom gåfva öfverlämnat en s. k. kompensationsapparat af modärn konstruktion, tillvärkad af firman Siemens & Halske i Charlottenburg, jämte fullständigt tillbehör af galvanometer, normalmotstånd m. m. Instrumentuppsättning är speciellt afsedd för att med största möjliga noggrannhet kunna kontrollera elektriska mätinstrument, som användas vid undersökningar, och är därför af synnerligen stor nytta å ett fysiskt laboratorium.

Margaretaskolan i nya Djurgårdsstaden. Hos bygnadsnämnden har gjorts framställning om uppförande af en ny skolbygnad i nya Djurgårdsstaden för "Margaretaskolan", uppkallad efter kronprinsessan och utgörande ett "Kindergarten med seminarium". Den har hittills varit inrymd i förhyrda lokaler vid Kommendörsgatan. Det nybildade Margaretaskolans fastighetsaktiebolag, bland hvars intressenter äfven kronprinsessan står, har inköpt tomt i Nya Djurgårdsstaden och uppdragit åt arkitekten R. Emblom att uppgöra ritningar till den planerade skolbygnaden, hvilken skall uppföras i fem våningar. Inalles kommer skolbygnaden att innehålla 20 undervisningssalar; plats är beräknad kunna lämnas för 300 elever. Skolan är beräknad att bli färdig nästa sommar.

En arbetare dödad vid olyckshändelse hos Bolinders. I Bolinders värkstad på Kungsholmen inträffade den 12 febr. en olyckshändelse, som kräfde ett människolif. I en sångmaskin, bestående af 15 jämnlöpande klingor, söndersågades en grof stock af ett hårdt australiskt trä. Stocken matades ned med tillhjälp af ett blockstativ, men för att ytterligare öka trycket, stod en arbetare Forsberg tungt lutad mot stockens ytterända. Plötsligt sprungo några sågklingor, med den påföljden, att stockändan slog upp och gaf Forsberg en våldsam stöt mot bröstet. Till utseendet livlös segnade han till golfvet, under det blodet strömmade ur näsa och mun. Serafimerlasarettet, där man dock endast kunde konstatera, att lifvet redan flytt.

GÖTEBORG OCH BOHUSLÄN.

Löjtnant Liljewalchs etnografiska samling till Göteborgs museum. Enligt Göteborgs Handelstidning har löjtnant O. Liljewalch lofvat att till Göteborgs museum skänka sin synnerligen vackra och stora samling etnografika från engelska Guyana. Samlingen afgår i dagarna till Göteborg.

Hvitfeldtska stiftelsen. I ett nu värkställdt sammandrag öfver Hvitfeldtska stiftelsens under senaste år gjorda försäljningar af hemmansdelar, torp och skärgårdslägenheter framgår, att försäljningen inbragt i rundt tal 283,300 kr. Stiftelsens samlade kapital uppgår till 2,194,300. Den årliga afkastningen beräknas till 83,355 kr. Stiftelsens kuratorer skola under årets lopp ingå till k. m:t med förslag om användande af dessa medel till olika kulturella ändamål.

Nytt fiskeriföretag. Stiftelseurkund har i dagarna ingifvits för ett bolag med syfte att idka fiske efter fetsill, s. k. inmatssill i Nordsjön. Bolaget som skall ha sitt säte i Göteborg skall ha ett minimikapital af 25,000 kr. och ett maximikapital af 75,000 kr. Enligt hvad Göteborgs-Posten erfarit, kommer bolaget att bedrifva fisket med kuttern "Koh-i-Noor", med hvilken Marstrands mekaniska värkstad ingått i bolaget. Besättningen får ingen lön, utan andel i förtjänsten. Bolaget är startadt i syfte att tillskynda delegarna vinst. Man kommer att nöja sig med skälig ersättning för fartyget m. m. Det som blir öfver, får besättningen dela, alldeles som fallet är vid vanligt vadsillfiske.

Provianteringsfrilagar i Uddevalla. Stadsfullmäktige i Uddevalla ha på sammanträde beslutit ingå till k. m:t med anhållan om rätt till provianteringsfrilagar i Uddevalla. Vidare ha fullmäktige rörande komitéförslaget om införande af det nya Göteborgssystemet i Uddevalla beslutit att i enlighet med en af direktör M. Lundqvist afgifven reservation hemställa, dels att brännvinsbolaget måtte genast vidtaga en del restriktioner genom att vägra notoriska drinkare och försumliga familjeförsörjare att köpa spiritusa, dels att frågan i öfrigt bör uppskjutas till septembersammanträdet. Under tiden skulle man söka samarbete med grannsamhällena i och för vidtagande af gemensamma åtgärder i komitéförslagets syfte.

BLEKINGE.

Ett originellt skrifbord. En Karlskronauppfinnare, som ej tröttnar utan ligger i och uppfinner med brinnande ifver, är hr C. A. Fondahn. Han har således nu senast konstruerat ett högst märkligt skrifbord, hvarur man genom några små manipulationer kan trolla fram tolf nyttiga möbelsorter, samtliga af den beskaffenheten, att de äro nödvändiga för hvem som hälst, men särskildt för villaägare. Hr Fondahn har ingifvit ansökan om patent på sin originella möbel.

"Fylgia" på grund i Kralskrona skärgård. Vid middagstiden den 7 febr. drabbades kustflottan af en synnerligen svår olyckshändelse, i det pansarkryssaren "Fylgia" körde fast på ett hittills okändt undervattensgrund, beläget i själfva den s. k. deviationslinjen. "Fylgia" höll nämligen på med att justera sin kompass och styrde först nordost, då kursen hölls strax väster om Kurrholmen. Då fartyget, som hela tiden följt befintliga sjömärken, hunnit till slutet af banan, girade hon babord hän, och det var härunder olyckan skedde. Grundstötningen inträffade på en plats, där sjökortet utvisade ett djup af 12 meter. Farten var vid tillfället omkring 4 knop. Fartyget törnade hårdt med styrbords sida, som träffades midskepps. Grundet, som ligger fem meter djupt, utgöres af en enstaka sten, som man förut ej haft den ringaste aning om.

DALARNA.

Barnförlamningsfall i södra Dalarna. Ett fall af barnförlamning har åter yppat sig inom By socken, i det arbetaren A. Sjögrens i Leknäs 5-åriga dotter Marta angripits af sjukdomen. Den sjuka är intagen på sockenens epidemisjukhus.

Vanvården af samfäld skog. Mora sockenmän har på kommunalstämma beslutit att i skrifvelse till riksdagens jordbruksutskott lifligt tillstyrka bifall till den af hr Pers i första kammaren väckta motion om inskränkning i rätten att förfoga öfver samfälld skog så att dess vanvård måtte förhindras, tilldess definitiv lagstiftning på området kan genomföras.

Provinsialläkardistrikten i Dalarna. Medicinalstyrelsen har nu afgifvit förslag till ny indelning i provinsialläkardistrikt inom Kopparbergs län. Antalet distrikt föreslås till tio, nämligen: Älfdalens distrikt med station för läkaren i Älfdalen, Malungs distrikt med station i Malung, Mora distrikt med stationen i Mora, Rättviks distrikt med station i Rättvik, Leksands distrikt med station i Leksand, Nås distrikt med station i Nås, Borlänge distrikt med station i Falun, Ludvika distrikt med station i Ludvika och Hedemora distrikt med station i Hedemora. Den nya indelningen skulle träda i skraft den 1 april 1913, dock att Älfdalens distrikt skulle upprättas först med ingången af år 1914.

DALSLAND.

Ny skytteförening. I Edelskog skall nu i år bildas en ny skytteförening. Några personer, som tagit initiativet, ha sändt omkring listor, och många hafva redan anteckna sig. Styrelseval kommer att snart hållas.

GOTLAND.

Klinte järnvägsaktiebolag och Hablingbobanen. Med anledning af att koncession sökts på järnväg från Klintehamns station till Hablingbo hemställer styrelsen för Klinte järnvägsaktiebolag, att, om koncessionen beviljas, k. m:t i samband med koncessionsvillkoren måtte föreskrifva att sökandena skola inlösa Klinte järnvägsaktiebolags järnväg. Som skäl för denna begäran anföres, att Klinte järnvägsaktiebolag genom den föreslagna järnvägsanläggningen skulle förlora en stor del af sitt trafikområde.

Svensk-finskt ungdomsmöte i Visby. Kulturella ungdomsrörelsen anordnar i midsommar lustresa till Visby, där man ämnar stämma möte med svensk ungdom från Finland. Bestyrelsen skall sätta sig i förbindelse med en del af våra författare med anhållan om medvärkan som föredragshållare. Såsom medvärkande från Stockholm har man vidare tänkt sig K. U. R:s sångkör, en trupp af Stockholms allmänna gymnastik afdelningar samt eventuellt ett folkvisedanslag. Man hoppas därjämte på samarbete med initiativkraftiga ungdomsföreningar i Visby. Inom kort skall inbjudan till deltagande i mötet öfversändas till de svensk-finska ungdomsföreningarna.

HALLAND.

En dopfunt från medeltiden befinner sig i Holtsljunga församlings ägo på Västkusten och har nu åter tagits i bruk efter att länge ha stått obegagnad. Man har viss anledning antaga, att dopfunten leder sitt ursprung kanske rent af från den tid, då kristendomen infördes i orten. De i densamma inhuggna figurarna tala för en sådan förmodan. Församlingen har afböjdt en hemställan om att låta funten förvaras på ett museum och, som nämnts, föredraget att använda den för eget behof.

Jordvärdeskatten. Ett af omkring 250 personer besökt möte hölls den 9 febr. i Långaryds sockenstuga med anledning af de till regeringen ingifna petitionerna om tullarnas afskaffande och om utredning af jordvärdebeskattning. Tal hölls af riksdagsman B. Nilsson i Linnäs, som redogjorde för frågan om jordvärdeskatten samt äfven med ett par ord berörde tullfrågan. De närvarande antogo enhälligt en resolution, som skall tillställas länets representanter i riksdagen och är af samma lydelse som den af Halmstadortens landtbrukarklubb antagna.

NÄRIKE.

"Skandinaviska kredit" i Örebro. Skand. kreditaktiebolaget kommer att nästa höst öppna afdelningskontor i Örebro. Det är med hänsyn till bankens talrika kunder i Örebro län, som detta afdelningskontor blifvit behöfligt.

NORRLAND.

En rik skolkassa. Lits församlings i Jämtland skolkassa visade på nyåret en behållning af öfver 60,000 kr.

Två meter djup snö i Västerbotten. Ett alltför rikligt snöfall har inträffat under senaste tiden i vissa trakter af Västerbotten. Snön når nu till 2 meters djup, och i följd häraf har skogsarbetet på flera ställen så godt som omöjliggjorts. Det ser ut, som om det i stället skulle bli att gripa till jakten på lodjur, som det synes vara rätt godt om.

Alla kreaturen brunno inne. En nyuppförd ladugårdsbygnad, tillhörig hemmansägaren L. Ångström, Ångsätter, Ljusdal, nedbrann härom natten till grunden. Hela kreatursbesättningen, bestående af 13 kor, omkom i lågorna. Hvarken bygnaden eller inventarierna voro försäkrade. Mangårdsbygnaden, som äfven fattade eld, räddades af tillskyndade personer.

Rägnbåge vid 3 graders köld. Invånarna i det lilla idyllska stationssamhället Karsjö vid Ljusne älf kunde den 12 febr. på morgonen iakttaga ett för dem mera sällsynt naturfenomen. I klaraste solsken förmärktes en präktig och färgrik rägnbåge på himlapellen, ehuru temperaturen visade 3 grader under 0. Efter 30—38 graders köld råder i denna del af Hälsingebygden nu en mildare vinter, passande för idrottslif, enär snö och is ej saknats sedan november i fjol.

Förolyckad vid snöraset. Enligt till Svenska turistföreningen från tillsyningsmannen vid Abisko turiststation ingånget meddelande har en jägare omkommit under ett snöras i fjällen norr om Torne träsk, cirka 2 kilometer väster om Jebranjocks turiststuga. Kronolänsman Olsson i Kiruna afgick med manskap till platsen för att verkställa efterforskningar.

Sadlarna voro för gamla. I slutet af föregående år afled i Västerhägsta i Torp en f. d. skrädadre, hvilken ansågs lefva i jämförelsevis små omständigheter. Vid inventering i hans bostad befanns det dock, att han utom några hundra kronor i kontanter äfven efterlämnat öfver 2,000 kr. i gamla numera icke gångbara sedlar, utgifna af Sundsvalls enskilda m. fl. banker, hvilka samtliga emellertid välvilligt inlöst de gamla sedlarna.

Jämtland, under en skidfärd mellan Dravagen och hemmet. Till historien hör äfven en stackars hare, som haft olyckan fastna i en snara, och äfven han ett offer för den rasande örnen. Det var under försök att aflägsna örnen från det stackars offret, som denne anföll mannen med sådan häftighet, att han fann för godt att erkänna örnens herravälde och skyndsamt ta till "harvärjan" sedan han likväl förbrukat hägge sina skidstafvar i stridens hetta.

SMÅLAND.

Kronobergs läns arbetsförmedling. Styrelsen för Kronobergs läns arbetsförmedling har vid sammanträde till föreståndare för afdelningskontoret i Ljungby antagit handelsresanden Valfrid Johansson i Ljungby.

Bränd till döds. 77-årige arbetaren Gustaf Ohlsson, boende i Karstorp, blef härom kvällen bränd till döds. Ohlsson som var lam i ena sidan, skulle tillse elden i spisen, då kläderna fattade eld. Huset, som Ohlsson bebodde, räddades af tillstädeskommande personer.

Död af benbrott. Lärjungen vid Växjö folkskollärareseminarium Hjalmar Petersson från Örstugu, Jönköpings län, fick den 19 jan. sitt ena ben afbrutet strax ofvan knäet vid kälkbacksåkning. Han vårdades å lasarettet, men sviter af skadorna medförde döden. Den aflidne var endast 20 år gammal.

Ett bisamhälle i en sågstock hittade en landtbrukare i Fällinge, Villstad, då han var sysselsatt med körning af sådana ur sin skog. Sedan det stycke af stocken, hvari bien genom ett hackspettshål tagit sin bostad, sågats af, har det ställts upp hemma hos honom. Bisamhället har erhållit lämpligt föder och tycks trifvas väl i sin nya omgifning.

En altartafla från 1709. En gammal altartafla i träskulptur, som tillhört Forsheda gamla kyrka (i Småland (rifven år 1865), är nu under restaurering. Det är den kände kyrkomålaren Rolander från Klefshult, som utför detta arbete. Taflan, ett krucifix med ram m. m., är förfärdigad år 1709. De erforderliga medlen för taflans iordningställande ha å kommunalstämma beviljats ur kommunalkassan.

Förbud mot export af icke runmärkt smör. Ett antal andelsmejerier inom Kronobergs län ha uppvaktat regeringen med en skrifvelse, hvilken är ägnad att visa hvilken förbistring som råder inom mejerikretsar rörande frågan om förbud mot export af icke runmärkt smör. Länsstyrelsen, som inhämtat yttrande från den inom länet anställde jordbrukskonsulenten, har förordat de fem mejeriernas framställning, som går ut på, att regeringen måtte lämna utan afseende Skånska smörexportföreningens ansökan om utfärdande af ett dylikt förbud.

SKÅNE.

Dödande fall utför banvallen. Före landtbrukaren N. Månsson fanns d. 9 febr. liggande död nedanför banvallen i Eslöf. Mannen hade tydligen under rusets inflytande ramlat utför banvallen och ljutit döden. Han var 72 år gammal.

En trebent räf sköts härom dagen å Tormastorps fälader af Nils Olsson i Ormastorp. Ena frambenet var alldeles borta. Denna räf har många gånger i vintras varit omringad i Sallerups, Långaröds och Huaröds socknar, men ända tills nu lyckades undgå jägarens skott.

Tvång för mjölkpasteurisering af nöden. Mejerikonsulenten Carl Hultman i Malmö har med anledning af den utbrutna närvfeberepidemien gjort en hemställan till de skånska städernas hälsovårdsnämnder om införande af större pasteuriseringstvång för mjölk. Hr Hultman anser detta vara enda utvägen för förhindrande af epidemisjukdomarna.

Ihjälklämd af svänghjulet. Den 14 febr. på kvällen vid 11-tiden inträffade en hemsk olyckshändelse i Hälsingborg. En 22-årig maskinskötare, Johan Persson, anställd vid Hälsingborgs mjölksteriliseringsaktiebolag, råkade under arbete där komma för nära svänghjulet och blef ihjälklämd. Troligen ljöt han en ögonblicklig död.

Jubileumsutställningen i Landskrona. Den blifvande jubileumsutställningen har den 8 febr. demonstrerats för ett 30-tal svenska och danska prässmän. Förevisningen leddes af utställningens kommissarie redaktör Bylow, ordförande i utställningsstyrelsen konsul Neess och i utställningens arbetsutskott direktör Tranchell samt utställningens sekreterare redaktör Lindholm. Sedan utställningsbygnaderna genomgåtts, gjordes en tur genom utställningsterrängen. Efteråt voro prässmännen inbjudna till lunch på stadshotellet. Före besöket demonstrerades ritningarna till utställningen.

60 Man önskas
att lära barberareyrket. Endast två månaders lärotid. Fria redskap, och lön betalas under lärotiden. Platser erhållas genast då kursen fullbordats, med $15 till $20 lön i veckan. Vi ha hundratals platser där ni kan öppna egen affär.
Stor efterfrågan på barberare. Skrif efter fri katalog eller, än bättre, besök oss.
Om ni önskar blifva skicklig bör ni lära.
INTERNATIONAL BARBER COLLEGE,
Alexander Ave., Winnipeg, Man.
1 dörr väster om Main St.

I. O. G. T.
Calgary, Alta.
LOGEN NO. 179 NORDSTJÄRNAN
afhåller möten hvarje lördagsafton kl. 8.30 å Nolans Hall, 127A 8th ave., West.
L. D., J. A. Person, 327 2nd ave., W.
L. T. Carl Wicklund, 418 1st ave., W.

Edmonton, Alta.
LOGEN NO. 181 "VIKING",
Möten hvarje onsdag kl. 8.30 e. m. i "Blue Moon Tea Room", 180 Rice St.
Alla skandinaver välkomna.
ANDREW LINDQUIST, L.D.
16 Jasper Ave., E.

Imperial Bank of Canada
ETABLERAD 1875
HUFVUDKONTOR: TORONTO

Tecknadt kapital	$ 6,620,000.00
Inbetaldt kapital	6,685,000.00
Reservfond	6,685,000.00
Tillgångar	72,000,000.00

Växlar eller "Money Orders" utfärdas, betalbara till fulla värdet i Sverige och Norge eller hvarje annan plats i världen.
Högsta ränta gifves på sparbanksinsättningar från $1.00 och mera.
J. WALKER,
Manager Kenora-filialen.

GRAND TRUNK PACIFIC
Kortaste vägen MELLAN Winnip SAMT Saskatoon OCH Edmonton
—Winnipeg—
Afg. 4:00 e.m.—Ank. 3:50 e.m
—Saskatoon—
Ank. 8:30 f.m.—Ank. 9:38 e.m.
—Edmonton—
Ank. 9:15 e.m.—Afg. 9:00 f.m.
Elektrisk belysning i restaurations. och sofvagnar; elektriskt ljus både i öfre och nedre kojer.
Jämn bana förträffliga måltider artig personal.
Fullständiga upplysningar och biljetter från stationsmästare och tågagenter.
W. J. QUINLAN,
District Passenger Agent.
Tel. Main 7098—5378.
260 Portage Ave., Winnipeg.

DEN GAMLA TILLFÖRLITLIGA
CUNARD LINE
ETABLERAD 1840
Oöfverträffad flotta af fyra-, tre- och dubbelpropeller ångare
Alla försedda med trådlös telegraf och undervattens-signalapparater.
Snabb resa och nära förbindelser med alla skandinaviska och finska hamnar.
LUSITANIA, MAURETANIA
Snabbaste ångare i världen.
FRANCONIA, LACONIA, (NY) (1911-1912)
625 fot långa, 18,150 ton
Största och snabbaste ångare till Boston.
Den jättestora snällpost-ångaren
CAMPANIA, 620 fot lång, 30,000 hästkr.
En af de snabbaste på N. Y. Liverp. routen
De kolossala nya ångarne (de underbara flytande hotellen)
CARONIA och CARMANIA
676 fot långa, 20,000 ton och Två af de största i världen.
IVERNIA, SAXONIA, 600 fot långa, 14,120 ton
Bekanta för sin stadiga gång.
AQUITANIA, ANDANIA, ALAUNIA (byggas)
Nya Canada Routen
MONTREAL-QUEBEC-LONDON
SE LONDON, VÄRLDENS STÖRSTA STAD
*ASCANIA (ny), AUSONIA
*Nyaste ångare på Canada Routen.
FÖRA ENBART ÖRDA OCH TREDJE KLASS till mycket låga biljettpriser.
Se våra agenter angående speciella nya Tredje klass bekvämligheter.
THE CUNARD S. S. CO., Ltd.
Dearborn and Randolph Sts., CHICAGO.
S. McCLELLAND, WINNIPEG, MANITOBA

Biljetter till och från Skandinavien
ALEX. CALDER & SON,
663 Main Street, - Winnipeg.
Agenter för
ALLAN LINJEN
CANADIAN PACIFIC,
HVITA STJERN LINJEN
SCANDINAVIAN-AMERICAN LINJEN.
Canadian Northern S. S.
Vi äro agenter för alla ångbåtslinjer på alla haf.
Telefon Garry 3066.
Main 3260.
Det finaste ångbåtskontor i Canada.

Svensk Läkare
Dr. C. E. Johnson
Kontor: 678 MAIN STREET
(Ingång i Dominion Bankens norra filial, trappuppgången till vänster). Nästa intill Gordon-Mitchells apotek. Telefon Garry 4284. Timmar 1—4 e. m., söndagar 3—4 e. m. eller efter öfverenskommelse. — Bostad: 150 Cathedral Ave.

Skandinavisk tandläkare.
Dr. T. G. MOXNES,
L.D.S., D.D.S., D.M.T.

Guldmedalj och diplom i Brüssel 1910 för guldbroarbete och annat tandläkarearbete.
Mottagningstid:
9—12, 1—6; 7—8.30.
Smärtfri behandling.
Gasbedöfning o. lokal bedöfning
Broarbete och modärn tandinsättning.
Röntgenstrålar för tanddiagnos.
Spec.: Behandling af Rigg's sjukdom (en sjukdom, hvaraf tänderna lössna i tandkottet och käkbenet.)
620½ MAIN STREET
Ingång Logan Ave. Tel. G. 3030

DR. R. L. HURST,
Medlem af Royal College of Surgeons, England. Licentiat af Royal College of Physicians, London. Specialitet: Bröst-, närv- och kvinnosjukdomar.
Kontor: 305 Kennedy Bldg., Portage Ave., midt emot Eatons. Telefon M. 814.
Kontorstid: 10—12, 3—5, 7—9.

Skand. Advokat
Thos. H. Johnson
McArthur Bldg., Portage Ave

Björnson & Brandson
LÄKARE
COR. WILLIAM & SHERBROOKE.
Mottagningstid: 2—3. 7—8 e. m.
Bostadstelefoner: Garry 321
Garry 769

Chr. Neilsen
Room 2, Syndicate Building,
222 Portage Ave., Phone Main 2338.
Köper och säljer Real Estate. Lån arrangeras. Brandförsäkringar. Förbindelser genom hela västra Canada.

D. R. C. MACLEAN, L.L.B.
ADVOKAT OCH SAKFÖRARE
NOTARIUS PUBLICUS
Pengar utlånas mot första inteckning.
Phone Main 4729.
301 McArthur Blk. Winnipeg.

New York Farmar
Nu Bulletin 43 med lista af farmar billigt till salu samt andra officiella upplysningar fås fritt genom Department Agriculture, 23 Park Row, New York City.

PATENTER
köpas och säljas. Uppfinningar skapa förmögenheter. Sänd ritning af eder uppfinning idag. Bok om patenter GRATIS. — H. J. Sanders, 35 So. Dearborn St., Chicago, Ill.

PATENTERA EDRA IDEER
och förtjäna Pengar
Sänd efter min Fria Bok "HOW TO GET THEM"
Alla Betalningar Återlämnas Säkert om Ni så Önskar
FRIA RÅD SKRIFT DAG JOSHUA R. H. POTTS
806 9th St., Washington, D.C. U.S. o. Utländska Patent
679 Chestnut St., Philadelphia & S. Dearborn St., Chicago

Uttag edra
Naturalisationspapper
af John B. Mannerstam, 204 Court Street, South, Port Arthur, Ont.
Köpen er
FARM AND och STADSLOTTER
af John B. Mannerstam, 204 Court Street, South, Port Arthur, Ont.

SKANDINAVISK ADVOKAT
John B. Mannerstam
204 Court Street, South,
Port Arthur, - Ont.

ÖNSKAS.—Män och kvinnor till väl betalda anställningar, $100 i månaden, sänd tio cents för broschyr. Adr. P. O. Box 12—Uptown—Pittsburg, Pa.