●●●電車工人實行罷工

本埠街電車工人。於今晨一點鐘聚會投票取決罷工問題。統計贊成者四百三拾六票。反對者二百十七票。兩相比較。贊成者已達倍數。是以於今晨四點四十分鐘宣佈實行罷工。所有來往本埠各軌線之電車。均於是日停駛。惟有來往魯路埃崙二埠及車梨役等處之電車。現下仍照常開行。蓋當此等路線之工人。與汽車工人聯會合爲團體。與街電車之工人有別云。

●●●罷工新聞之檢查

太陽報接到印刷工人聯會通告。據稱凡報紙中所載關於罷工之新聞。要其聯會所派出之調查委員檢查後。若准其所載。方能出版等語。太陽報署謂。該會有如此挾制行動。本報（指太陽報）寧願停版。尤勝於受其制肘云云。該報即將其實情。轉通告於閱報者。或者於近三幾天停版不定等句。

●●●大罷工情形三誌

市長基路氏。於昨日下午。與罷工委員會議於工會。約有三句鐘之久。惟會議之詳情如何。兩方面均未有宣佈聞說屠行工人。於昨日已罷工。惟有等受傭於零販商店者。仍操作如常。有等商店於昨晚夜間。仍開門貿易。製衣服工人於昨日已返工服務。大小商店之送貨工人。與管車工人等。於昨日亦實行罷工。惟郵政工人及管電車工人。仍照常服務。罷工委員蓋以電火不能稍缺于一時。惟醫院戲院及餐館等。其所需爲尤急。乃飭電火工人照常返工。鐵業職工於昨晚聚會。有多數主張聯全罷工。以昨日情形而觀。市面各行商業。似未有何等變動一如往日云

船務之阻滯如昨。俄國皇后輪已移泊於D字碼頭。至於市會工人亦照常服務云。傭於保路街之丕賓公司屠場之工人。有三分之二已於昨日罷工。現下該公司設法使工人復業。以免肉品供給斷絕。惟本埠之肉品舖。於是日仍照常開市。至管車工雖實行罷工。惟各零販什貨商店自行用車輸運。故商店各貨物。似此亦不致大受阻碍電話女工　斷。致有罷工之舉。據昨日調查女工。有一半非屬於工黨之人云。板偈及木瓦廠。亦有多數歇業。卑詩白糖偈相繼停止。詩丕亞公司來往雲域汽船。現下每日只有一艘開行。片些十歷地列號於昨晚抵埔後。依期再行開赴域埠。惟天寅汽船公司來往保路河之汽船已不開行云。

▲加屬新聞▼

◎◎◎吐耶度埠罷工已取消

吐耶度昨日電云。本埠表同情於溫地辟之罷工。曾舉行已有五天。至是日下午。首由鉄業職工會。已通告將罷工取消。飭各工人照常服務。至調停之詳細。現尚未悉惟罷工事已消滅於無形矣。同日下午一点半鐘。鉄業職工會特出通告。其大致勸誡各工人前會與該會表同情聯合罷工者。請其再行返工服務并致謝各工人之盛意云。

▲各國新聞▼

○○○金門中華會館上美京國會書

▲爲反對山東問題　（二續）

日本自戰勝俄國。已佔據旅順迤北之西伯利亞鐵路。强奪滿洲。今高麗又爲其佃奴。高麗民亦爲其專制之僕矣。該國民之希望。已被得勝者用其血染之足。踐蹈消滅。今復決議開墾中國莫大之富源。益增日本之勢力。美國人民現須明白日本之一舉一動。乃爲他日侵吞美國之計。至時難免咋舌詫驚。況日本甚仇視美國及白色之物件。今日民已蜂擁到啡律濱及夏威伊羣島。將來該等小島。爲日本用武力所强奪。日本得該等島後。已逼近美國一步。若他不侵伐美國。則必深悉美國之勢力。足以拒外敵。仍能還擊之。日本報界謙讓之詞。外交官苦練之禮貌。皆是日人直露之面具。甚或日本謂該日欲推翻美國之課。無進步。則當該日爲喪失之時。

右美國下議院主持公理。使中國主權歸還中國。則中美之友誼。堅如城牆。阻碍日本將來侵吞美國之計。因保護中國。免被人刼掠。中國必不忘恩。且競搶刼之人。已在美國之門。要求美國一邊之屋。今貴議院果對日本。宣言堅持保全土地主義。自後日本不敢舉手攫奪美國之權利。可敢斷言。

中國現當沉睡忽醒之時。故無能爲力。但他日中國能用其無窮盡人力之時。必變爲世界强國之一。中國之人力。不但不用之以擊伐友愛之邦。甚或能用之以保護該親密之國。勢所必然。

吾等爲僑居美國華人種族之代表。請求貴議員等。以最大之眼光。看世界上最重要怨屈無理之事。務使不能久存於世。則爲吾華人等之幸福。亦爲世界之幸福也。（完）

▲◎▼承頂廣告

啓者健蓮衛街洋新泰衣店原日係葉金曹開曹焯仝徹今他志圖別業愿將洋新泰舖底架生物業併原批賬項一概頂與曹洪威訂價承受定期西歷六月九号在洋新泰舖內當衆交易清楚倘若葉金曹開曹焯有欠到唐番數目轇轕未清者請依期到來取妥如逾期不到乃係自愧一經交易之後倘或上手有欠到各家數目概與承頂人無涉特字聲明以免後論此佈

八年六月三号　曹洪威謹啓

▲◎▼承受生意廣告

啓者喜士定街門牌七七一号民安公司西人什貨生意原日係邱添李買夥開今邱李二君志圖別業愿將名下所佔之股份全盤生意及各處賬項概頂與弟承受于本月六号在舖當衆備價交易如邱李二君有中西人數目轇轕未清祈于交易以前到來報明逾期不到日後有數概與新承者無涉此後生意盈虧亦與邱李二君無干此佈

民國八年　六月五号　771 Hastings Street East　弟譚昌廣披露

▲◎▼復斥吳敬楫囂囂置辯

日前吳敬楫夫妻串謀嫁以汚辱數齡弱女之。題經法庭據理直判敬楫夫妻之詭謀。難巧掩鄙人曾布告。外克完不磷不緇之本質近閱新民國報。吳敬楫囂囂置辯之告白讀之殊令人詫異太凡小人爲不善見君子。然消沮閉藏斷未有以一己之醜聲公然大白于天下吳敬楫如欲加害于鄙人何不謂汝妻與鄙人私通猶爲世人所可信而乃謂六七歲之幼女爲鄙人所汚辱乎君子可欺以其方難罔以非其道吳敬楫以人情所必無之事爲加害之持贈品雖汝之立心險惡無如六七歲之幼女非可汚辱之人事誠不近人情者也況汝之弱女長成他日必爲人婦汝藉此爲陷害不知吾人自有眞非羣小所能詆毀祗足以陷害汝幼女終身爲失節之人而已設陷阱以誘人何不思矢足自陷耶蓋爾吳敬楫少安毋躁勿自貽伊戚可也

來益啓

▲◎▼沿門小販者　注意

啓者前因本市取小販營業牌照稅例一案每人每年一百元同人等經向法庭起訴刻下減至五十元仍未得直故同人等前出通告訂十六月壹日邀請各沿門小販　諸君到會待商是日因人數不足尚未解決今再訂于本月八日（即星期日）午后一時在賣菜團事務所開全体會議以復圖對待之方凡我同業屆期撥冗蒞會磋商毋得再延爲盼此佈

▲賣菜團地址 617 Gore ave. City

民國八年六月二日　雲高化賣菜團小販駁例局同啓

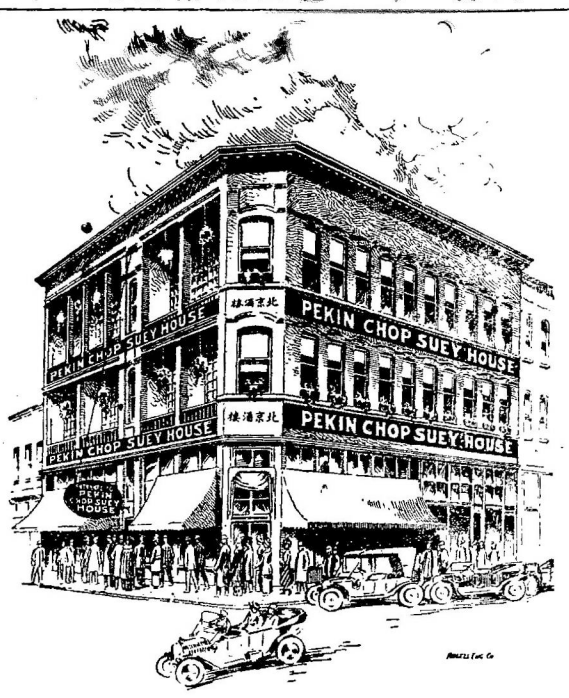

本樓在雲埠片打街夾卡路街角喊線矢磨四叁六七皇家信箱五九四　本樓主人謹啓

▲◎▼欲除洋煙癖者注意

啓者弟到加屬雲高華市懸壺數月各僑胞前染有煙毒踵門垂顧購買弟之秘製戒煙藥水者大有應接不暇之勢藉此藥水戒斷煙引者口碑載道其藥水之功用諒我僑胞亦已知之深信弟非奢口妄談者也準將包戒斷引每料藥水價目呈電

▲由五分引至二錢引者價銀卅五元　▲由一錢引至三錢引者價銀卅九元

諸君欲買藥水可將之烟引輕重詳書函件并銀赤祈照西字付來定當從速付上以望染烟引者早得癖除焉限兩星期之間立斷消除功効神速

食此藥水能消煙毒于無形并無困倦及發生別症之慮

▲時刻額　每禮拜一至禮拜五六点準在房禮拜六二点禮拜全日

▲代售處　雲埠廣萬生　Kwong Man Sang 218 Keefer VANCOUVER, B. C.

▲四月份經驗戒煙人　新會陳林昂　台山蔡鎮　雷宜潮　黃仕光　開平周祥美

美國醫學博士前任廣東陸軍醫院院長公醫學堂教務長公立學堂校長雷休授胞弟雷夢熊啓　企化街原宗房

▲◎▼鳴謝

啟者弟等今自倦遊思返荷蒙　達權社諸君欵洽殷勤並設筵致餞弟本無善狀有辱諸君青注茲當倚裝之期謹誌數言以鳴謝悃

八年　六月三号　弟鄭福滋　張淑勤　張玉仔誌

馬朝影相

MAR CHOW STUDIO
401½ Columbia Ave.
VANCOUVER, B. C.

同胞影相注意

啓者本館設在云高華埠哥林比夾喜市定街角即庵派亞旅館樓上五號房日夜影相該房光亮且用上等顏料製造永久其色不變然倘胞無論回唐度尺相片及縮小放大均能隨時應命本館新張伊始志在揚名特別大減價二十天由六月一號起至三十號止如蒙光顧額外歡迎影六寸相以上每半打另送影十四寸半身相一幅以留紀念特此佈告

影相館主人馬朝披露

▲◎▼承受廣告

啓者雲哥華瓊芳餐館原日係伍和父子仝做今他志圖別業愿將瓊芳舖底架生物業併原批一概頂與同勝公司訂價承受定期西歷六月八号日午時在瓊芳舖內當衆交易清楚倘舊手有欠到唐番各數目轇轕未清者請依期到來取妥如逾期不到乃係自愧一經交易之後一概數目與新手人無涉特字聲明以免後論此佈

民國八年　六月　吉日　同升公司啓

▲◎▼承受廣告

啓者亞緯八打省映市倉埠庵丕路餐館生意全盤實業屋宇地段一概原日係曾毓材曾毓穗曾毓揚等所創現今毓材毓穗毓揚等志圖別業愿將生意全盤連實業屋宇地段架生什物一概賣與合益堂承買訂於西歷六月十五日在本館交易清楚如曾毓材毓穗毓揚等有欠到中西人大小賬目揭生會項担保轇轕未清等事祈早日到來取明如屆期不到是爲自悞與買者之人無涉特此聲明以免後論

西歷一九一九年　五月八廿号　合益堂啓

工商銀行是日（每百）八十四元四