梅縣丙村人傑地靈

廣東省梅縣丙村人遍佈世界不少國家，丙村人勤勞勇敢的人名早已傳揚四海。

從辛亥革命時打响第一槍的温生才，陳敬岳二位孤膽列士，到戰功顯赫的鄧仲元大將軍,更有當今的委員長葉劍英元帥，他們自幼都曾在丙村學習和生活，丙村真可謂英雄輩出！如今和平建設時期，丙村人把這旱澇頻仍的窮山區建設成了魚米之鄉。

丙村的資源極爲豐富，經國家多年勘採，這裡有高品位的瓷土礦脈，有豐富的優質煤礦，還有錳、鉛、鋅、青石、石灰石等各種礦源，利用這些礦源，丙村公社辦起了水泥廠，煤窰，瓷廠等各種小型企業。

丙村的竹藝廠編織的竹製工藝品遠銷到意大利，美國，日本，新西蘭，香港等十八個國家和地區。

梅縣是全國著名的足球之鄉，而丙村被譽爲足球之鄉的足球之鄉，這裡每個大隊幾乎都有足球隊，逢年過節丙村都舉行足球賽。

丙村的海外親人熱心家鄉建設，從五十年代以來，經常投資在家鄉架橋，舖路，建戲院，起校舍，爲丙村的建設出力。

憑着丙村人的勤勞，智慧，憑着豐富的自然資源，憑着海外丙村人的通力合作，丙村必將財源廣進，繁榮興旺！

丙村日用瓷廠一車間

丙村墟日

丙村煤礦工人

温生才烈士的母校——生才小學

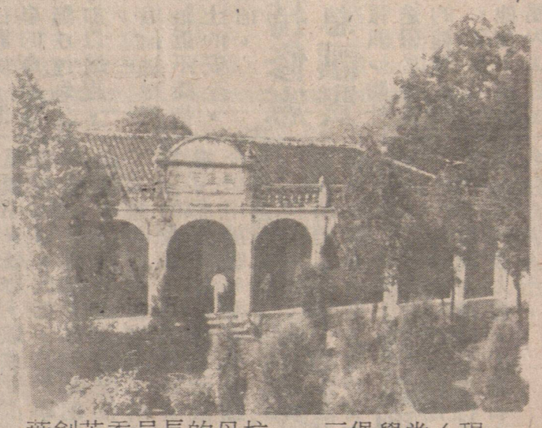
葉劍英委員長的母校——三堡學堂（現爲丙村中學）。

竹編工藝廠一角

花旗麵廠
Northwest Food Products Limited
355 Powell St., Vancouver, B.C. Phone 684-9820
幸運餅仔　新鮮蛋麵　鮮春捲皮　鮮雲吞皮　蒸氣鮮麵　蒸氣炸麵　花旗炸麵　雲吞乾麵　花旗乾麵　五磅十扎
迎歡辦案批發零沽

名園大酒家
楊柳青小姐　周玲小姐　紫凌小姐
每晚九時半開始，歌星，樂隊不停演唱，絕不冷場。
夜總會　晚飯宵夜　七天營業
歌星樂隊每晚演唱豐儉隨意
即日登台，陣容雄厚
電話六八三一四七二二
餐廳三層　名廚主理
華筵喜酒　大小宴會
星期美點

陶陶酒家
102 E. Pender Street
Vancouver, B.C.
PHONE: 681-1030
地址：雲高華片打東街一〇貳號
陶陶酒家　食譜精研　大譙小酌　悉從尊便

園桃
HO INN CHOP SUEY
79 East Pender Street
Vancouver, B.C.
684-3743　684-4822
大譙小酌　豐儉隨意　僑胞光顧　無任歡迎

裝修工程
周先生
電話：253-9651
321-4750
承建新屋　房屋改建　土庫間格　露台車房　水電安裝　內外油漆

漢宮大酒樓
KINGS LAND CHINESE RESTAURANT
987 Granville Street.
Vancouver, B.C. Tel: (604)687-6675
華麗禮堂　筵開八十　喜慶宴會　最佳場所　百粵名菜　遠近馳名　貴賓廳房　情調高雅　名師主理　星期美點　專門選購　生猛海鮮　晚飯小宴　服務週到　七天營業(例假休息)
檀香山　温哥華

金滿樓酒家
Golden Capital Restaurant
地址：2168 MARINE DRIVE WEST VANCOUVER
（西溫哥華近廿一街娛樂中心對面）
訂座電話：926-6037或926-6038
著名煲仔菜各種鐵板燒與衆不同
菜著到意便　名超週隨方　製質務儉通　精品服豐交
師乘雅會車泊　廚上高宴
流料調式庫地
一選情各
一年四季日日恭候光臨
營業時間：下午四時至十一時
（七天營業）

利口福飯店
Delightful Food Restaurant
片打街東二百七十七號　電話：六八四・一九一六
營業時間：每日上午十一時至下午九時
逢星期二休息
服務週到　名廚烹飪　正宗粵菜　用料最靚　小宴晚飯　豐儉隨意　馳名燒烤　歡迎外賣

廣東餐館
KWANG TUNG RESTURANT
粥粉麵飯　精美粵菜　糍飽糕點　掛爐燒烤　名廚主理　歡迎外賣
地址：片打東街一百三十七號電話：682-1514
137 E. PENDER ST. Vancouver B.C.
已開張營業

B.C. ROYAL CAFE
PHONE: 681-3953
119 East Pender St. Vancouver B.C.
四時有不謝之花　五節有長春之草
食在秘書賚路　住在大溫哥華
天上人間
雲埠秘書賚路蔡根遂根璇立正

金馬餅店茶餐廳
溫哥華華埠緬街四一六號
Golden Horse Bakery & Restaurant Ltd.
416 Main St. Vencouver B. C.
V6A 2T4 Canada Phone 683-7252
經已開張營業，時間由上午八時至下午七時。各式麵飽西餅，中西結婚禮餅，精美生日蛋糕。抵食經濟早午餐，香港式會意粉，各種香滑雪糕，各種冷熱飲品，歡迎定購餅券。

國信公司
TRANS-NATION EMPORIUM LTD.
39 East Pender St. Vancouver, B.C.
電話：682-2244
新到大帮
梅林桃杷果
四安雲南普洱茶
南洋五磅波羅角
良友十五安清燉雪耳
台灣五磅罐頭半開竹筍
台灣五磅罐頭竹筍粒
台灣五磅罐頭馬蹄成個
台灣五磅罐頭馬蹄粒
台灣十二安罐頭蕉
自浸藥材海狗鞭酒
▲零沽批發・無任歡迎▼