轉載

美報刊看印支局勢前景

美國對柬埔寨的轟炸，已於八月十五日正 宣佈停止了。這同時表示 美國在印度支那的一切直指軍事行動都停止。來。美國報刊認爲，這是一個重要的事件，因此，紛紛發表言論，特別是就印度支那的前景發表意見。

美國報刊幾乎一致地指出 美國第一個軍事代表團進駐南越 迄今已二十三年，美國士兵第一個在南越戰死，迄今也有十二年了。在這十二年內，根據美國官方的公佈，美國人有四萬六千零七十九人戰死，三十萬三千六百五十三人戰傷，另有一千二百五十九人失踪，戰費開支達一千四百億美元。但是，美國今後除了不再參加大規模的直接軍事行動外 還是繼續支持它在印度支那各地扶起來的政權 并繼續在那裏進行偵察飛行的。

美國報刊另一項近乎 致的意見是 美國將繼續在印度支那的鄰國——泰國，保持龐大的軍事力量，特別是空軍力量。目前，駐在泰國的美國軍隊 約爲四萬五千人，絕大部份是空軍人員 駐在泰國的美國飛機，約爲四百架，大部份是戰鬥轟炸機和轟炸機 儘管華盛頓已經傳出消息說，美國爲節約開支，願意從泰撤出一半的美軍和美機，但是，五角大樓人士同時表示 不會馬上撤出，縱使撤出其中的一半，也要數月時間。

許多駐東南亞的外國觀家家認爲 美國停止轟炸柬埔寨之後，首先將對柬埔寨的局勢發生影響。一位西歐外交官員說 前一些日子 面對着美國猛烈的轟炸，柬埔寨民軍并沒有佔領首都金邊的迫切需要。換句話說，美國轟炸後 將爲民軍佔領金邊創造更加有利的條件。這些觀察家認爲 民軍「可以在今年的幾乎任何時候攻克金邊」。

「美國新聞與世 報導」記者詹姆斯。華萊士 駐在印度支那戰爭現場已經六年。最近，他報導說：人們廣泛認爲 沒有美國的空中支持，將使「柬埔寨（倫諾）政權及其軍隊大受破壞，從而使他們走向滅亡。」他指出，一般來說，民軍在「人數上，士氣上和訓練上，

【下轉左上欄】

各地通訊

【接轉載版】

都佔有巨大的優勢。

華萊士指出，寮國的前景同樣使美國感到沮喪。五十年代以來，美國一直想方設法，包括花費數十億美元在寮國建立一支「秘密軍隊」在內，要阻止寮國的民族運動 但是，寮國民軍目前控制着四分之三以上的土地，可以隨時開到他們想去的幾乎所有地方去。

至於南越 華萊士說 西貢政府的前途在很大程度上將看它可能從美國那裏得到多少美元而定。在本財政年度內，美國將給予西貢以六億二十二萬美元的經濟援助。換句話說，美國給予西貢的大規模經濟，將繼續下去。但是，華萊士接着指出，一位觀察家認爲 西貢最大的問題，是物價飛漲，經濟呆滯，他們說，越來越嚴重的失業問題可能觸發社會動亂，它會 有效地破壞（西貢）政府」。

香港於繼葛柏案後 一外籍警司受調查

「星期泰晤士報」報深信毒販，娼妓和賭檔要花用相當數量的賄賂以向警察買得「保護」。

另一家星期日出版的報紙「觀察家報」說，在香港有許多貪污的機會 除販毒外，甚至的士牌及標投港府合約，也一樣要「派水」 「續完」

曲藝界遊大陸返港 陳錦棠談粵劇狀況

（香港訊）粵劇界老前輩陳錦棠、陸淑卿夫婦最近率領粵劇曲藝界到內地旅行，回港後對記者談起此行的見聞，興奮之情溢於言表。 【未完】

四百名津校教師 下月起將被解聘

我希望校方當局應與續約的考慮，同時亦是鼓勵該等教師進入師訓班接受專業訓練。

教師會會長亦承認，有許多乙級教員未能進入師訓班攻讀，係因該校校長不採取合作態度所致。

他并促請有關學校校長保持合作，并鼓勵更多乙級教師接受在職教師訓練。

最後他提出結論稱：有更好的合格教師 則會對學生 學校，甚至社會均有益。

香港成爲玩具王國 去年出口超過日本

（港訊）據貿易發展局的報道，香港現在已經擊敗了傳統上的對手——日本，成爲世界上最大的玩其出口商。

一九七二年度內，香港玩具出口總值是十三億八千九百萬元 日本的出口額則是十二億二千萬元 今年的最初五個月 香港繼續保持優勢，玩具出口價值爲十億一千四百萬元，遠超日本的出口額三億八千九百萬元。

一九七一年香港玩具出口額是十二億五千三百萬元，比日本的十三億三千四百萬少了八千一百萬元。

貿易發展局研究報告指出：一九七二年的 港玩具出口額，比前年增長了百分之十一，而今年最初五個月又增加了百分之六 美國仍舊是香港最大的海外市場，雖然近來輸往美國的玩具數量逐漸減少。

一九七一年內 香港輸往美國的玩具，佔全部玩具出口量的百分之六十點四。

這個百分比在一九七二年跌至百分之五十九點二，而今年首五月又跌到百分之五十二點五。 （未完）

豪士汽車出租公司
HOST Rent-A-Car
請撥電話 682-8694 專員接送完全免費
大小汽車應有盡有 忠誠服務取價公道

鑽石樓
New Diamond Restaurant
555 Gore Ave.,
Phone: 685-0727
茗茶美點 晚飯酒菜 豐儉隨意 無任歡迎
每日由上午十時半至下午三時，又由下午五時至十時。
每逢星期三休息一天
電話：六八五、〇七六七 六八四、六九六三
哥倫：五五五號

廣州樓
KWANGCHOW RESTAURANT
251 E. PENDER STREET
CHINATOWN, VANCOUVER.
TEL. 687-8501 687-8502
正宗粵菜 精美點心 喜筵壽酌 晚飯宵夜 豐儉隨意
新營業時間
星期壹至星期五 由上午十壹時至三時 下午由五時至十時
星期六至星期日 由上午十時至三時 下午由五時至十時
逢星期六休息

Ho ho Chop Suey
102 E. Pender St.
Vancouver 4 B.C.
681-1030
陶陶酒家
食譜精研
大燕小酌
恭從尊便
地址：中國城白人區一二二號
電話：六八一 一〇三〇

利民有限公司
Leman Enterprises Ltd.
265 East Hastings St., Vancouver 4, B.C.
Phone 684-8824
產國
最新運到
床單，床冚，浴巾，枕套，男女睡衣，男女文化衫，三角褲，嬰兒內衣，皮鞋，雨遮，熱水瓶，冰壺，鬧鐘，貝彫畫，唱片，小工藝品
批發零沽 壹律歡迎

翠華園
Pavilion Garden
(Restaurant)
509 Main St.,
Vancouver 4, B. C.
電話；687-2608
食家推薦遠勝自我宣傳
喜筵壽讌 隨意小酌
晚飯宵夜 豐儉由人
這裡有：家鄉風味的菜餚 雅俗共賞的音樂
親友團聚的樂園 知己談心的雅座
也正是：
正宗粵菜 用料有別
式式新穎 與衆不同

庚利公司
ANGLEY TRADING LTD.
Import Export Wholesale Distributor
177 Beatty St. Vancouver 3 B.C.
Phone 687-2651 687-2652
專營國產商品
大量進口批發
全加總代理
中國冰霜大明蝦
梅林牌罐頭蘑菇
象山牌醬青刀豆

永隆公司
WING LUNG CO.
142 E. PENDER ST., VANCOUVER 4, B.C.
681-1734
新到
冰霜紅衫魚 生魚
獅頭魚
唐山冬瓜 馬蹄
粉葛
精製大都
腊味臘鴨臘腸「牛肉干」發行

華益實業公司
WEST-EAST REALTY LTD.
551 WEST BROADWAY
公司電話 873-1881
張燮元 325-8981
周榮寬 327-6621
陳翠蓮 876-7771
許生達 261-8358
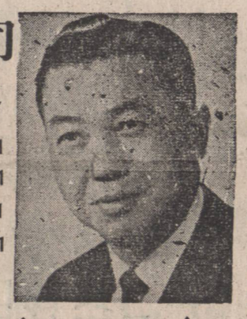
▲柏文樓廿六組一位於市中心區，十八年新，年收四萬元，取價卅一萬元。
▲商業樓一位於市中心區（一）收價卅六萬元。（二）取價四十九萬五千元，難得有賣，從速面洽。
▲旅館生意連實業一年收八萬元，取價三十五萬元。
▲三睡房住宅一廿二年新，四十九街西壹〇三〇號（近尾街），五萬七千五百元。
▲餐館連實業一每日生意三百元，西區柏文區，十二萬五千元。
西區近海濱吉地一六十六尺乘一百卅一尺，可建分層出售柏文，祇取九萬五，抵買。

華隆有限公司
WAH LOONG LTD.
278 E. PENDER ST., VANCOUVER 4, B C
Tel. 684-4428
加拿大 總代理
香港晶品蠔油廠
生鯉牌 五磅庄 靚蠔油
品質優良 價格相宜
請爲比較 請即選購

WANKOW TOUR & TRAVEL LTD.
258 E. Pender Street, Vancouver 4, B.C.
Phone 684-3520
684-1714
特價機票
往返香港及東南亞
並代理世界輪船巴士及火車票
有專門人才編排旅程及精通各種語言
環球旅運有限公司啟

利僑公司
LEKIU IMPORTING CO. LTD.
256-262 E. Pender St., Vancouver 4, B.C.
Phone 683-7451
新裝
李錦記毫油
特價大平賣
壹磅庄每罇貳元壹毛九
半磅庄每罇壹元壹毛九

中和行公司
CHUNG WO HONG CO.
PHONE 685-9612
237 POWELL ST. VANCOUVER 4, B.C.
獨家總代理
飛枝羣島著名特產
潔淨鮮明海參片，海參粒
浮炮大海參片
海參片有多種
香港出者 色黃帶潤 次貨也
飛枝出者 色黑兼乾 上貨也
用者諸君請所留意購買