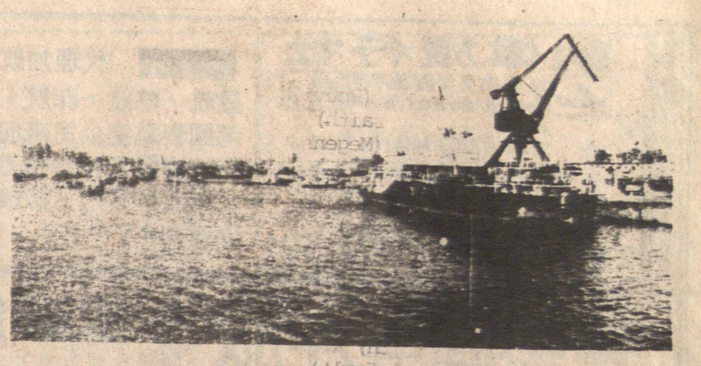

⇧ 廣西北海港一瞥。

⇦ 廣西北海市工藝美術廠女工在製作貝雕畫。（新華社）

中國各地

⇩ 廣西北海市華僑漁業公司冷凍廠工人在加工供出口的文蛤

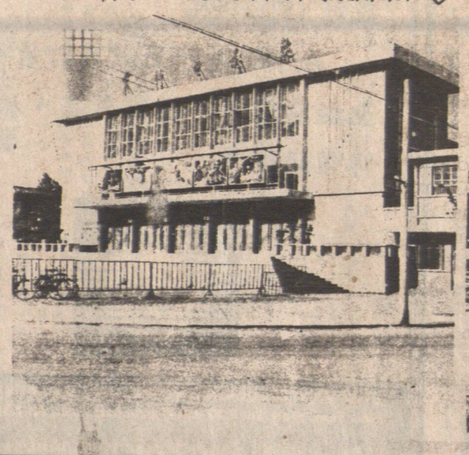

⇩ 山西省榆次城中的中都電影院。（新華社）

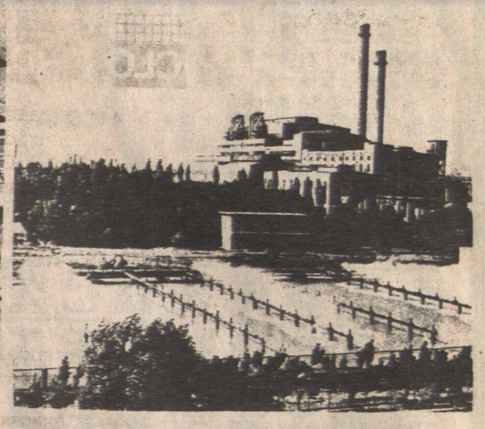

擴建後的寧夏石嘴山電廠，總裝機容量為八十萬六千千瓦。（新華社）

書法學習（十六）

第五章結體與佈局

在上一章裡我們讀過寫字的方法，即如何正確運腕及用筆（即起、收、提、頓、輕、重、折、藏、露等等的技巧和方法），但這只解決了寫好筆劃的問題。至於如何寫好整個字和整篇書法作品，那就要講究結體與佈局了。

結體

結體就是指字的筆劃結構，再說清楚些，就是指每個字裡的各筆劃間的互相配搭關係。例如，一幢房子裡的樑、柱、磚、瓦之間配合得不好，就會顯得有欠美觀，甚或造成傾斜、倒塌。字的筆劃間的配搭也一樣，配合得不好就感到不舒服，甚至不成字形。

不同的書體（隸楷行草篆）有其不同的結構規律，本章所講只是有關楷書的結構的基本知識。

首先談談獨體字的結構。所謂獨體字，是指並無偏旁部首的字，它是由基本的點劃直接構成的，如人、之、上、下等字即是。要研究這種字的結構，要注意兩點：

㈠點、劃間的疏密要適當。例如寫「下」字時，如果將那一「豎」對正上面那一「橫」的中點，而將那「點」寫在「橫」、「豎」的交接處的附近，這樣整個字形就顯得緊湊美觀。如果將該點移至那「豎」的中點或以下，那麼整個字就顯得鬆散而不美觀（見圖一）。又如「王」字，其字素之配搭應是：三劃之間等距離相等，第三劃最長，第一劃次之，第二劃又次之，同時一豎連貫三劃之中點。這樣就顯得疏密得當而好看了。（見圖二）。這裡只舉出這兩字爲例，讀者在臨帖時應仔細研究這類字的結構。

㈡要平衡字的的重心。由於獨體字的筆劃較少，又沒有偏旁和其他結構單位互相配搭，所以寫字時偶一失誤就使字體失去重心。例如「文」字，應將上面的一點和一橫的中點及下面的交叉點放在同一直綫上，這樣字體就不致失去平衡（圖三）。再如「心」字，如將下面的一鈎稍向上兜，中間的一點放在中心，這個字就顯得要穩當（圖四）。

下（一） 王（二） 文（三） 心（四）

黃龍藝苑黃龍驤

新城餅家餐室
NEW TOWN BAKE & RESTAURANT
168 E. PENDER ST. VANCOUVER B.C.
TEL: 689-7835
著名紅豆冰 呂宋什菓冰
各式麵飽西餅 中西結婚禮餅
時備精美餅卷 歡迎僑胞惠顧
營業時間：上午八時半至晚上九時。逢星期三休息。
●特●設●
粥粉麵飯 巧手小菜
中午快餐 冷熱飲品
各式小食 應有盡有

金馬餅店 麗餐茶
GOLDEN HORSE
Bakery & Restaurant Ltd.
溫哥華緬街416號
415 Main St. Vancouver B. C.
V6A 2T4 Canada Phone 683-7252
麵飽西餅 結婚禮餅
生日蛋糕 精美餅券
冷熱飲品 香滑雪糕

喜萬年酒樓
KING'S GARDEN RESTAURANT
669-4132 溫哥華華埠奇化街二三八號
高級六和菜（足六位用）
特價四十二元
北京片皮鴨一只（三食）片皮時菜鴨湯
七彩炒鴨絲
當紅炸子雞半只
碧綠鴛鴦尤
鼓汁蒸黑魚
紅苣沙，白飯
秋季酬賓海鮮席（足十位用）
特價九十九元正
北京片皮鴨一只（三食）片皮時菜鴨湯
雀巢碧綠鴨絲
當紅炸子雞一只
翡翠鮮吊片
西汁燜肉排
清蒸大石班
味魚雞粒炒飯
紅苣沙
美點雙輝
兩熱葷
蝦龍會
燜肉
鮑魚
蟹拔絲
油泡
蚌
茶市時間：早上七時半至下午三時
晚飯時間：下午五時至晚上九時半
凡惠顧酬賓席，奉送精美木製日曆一個。週二休息
238 KEEFER ST. VANCOUVER B.C.

廣東餐館
KWANG TUNG RESTURANT
137 E. PENDER ST. VANCOUVER B.C.
電話：682-1514
晚飯增設各種煲仔飯
大煲（足二人用）$7.85
細煲 $4.25
腊腸腊肉鷄飯 羌葱窩蛋牛肉飯
腊腸腊肉腊鴨飯 咸魚腊味飯
酬賓席：$79.00 足十位用。
另增設四寶碟頭飯 $3.25

B.C. Royal Cafe
119 E. PENDER ST. VANCOUVER B.C.
Phone: 681-3953
天上人間
住在大溫哥華 食在秘書賓路
四時有不謝之花 五節有長春之草
雲埠秘書賓路蔡根璇立正 根遂立正

簡業存旅行社
Gunn's Travel Ltd.
438 MAIN STREET — VANCOUVER, B.C. CANADA V6A 2T4
Telephone: 685-2235 685-2236
專售移民機票 香港特價機票
國內外各種機票，辦理回國觀光團，安排環球各地旅遊代辦旅行手續

西捷旅行社
EMPRESS TRAVEL
Suite 1-10 E. Pender St., Vancouver, B.C.
Tel: (604) 688 7886（中華文化中心新址二樓）
安全快捷，服務第一
代辦一切旅遊業務，酒店，餐廳，豪華或廉價機票，代理中國及世界各地旅遊觀光團。
來回香港及溫哥華機票，價錢特平。
假期回港，請早定座，歡迎駕臨
電話：六八八—七八八六

英華旅行社
GALAXY TRAVEL AGENCY LTD.
片打東街150號
電話：(604) 669-6412 681-3816
晚上：437-6270
＊卡加利$119 熱慢頓$129 沙省$168
雷振打$180 溫尼辟$209 多倫多$229
滿地可$329 渥太華$329 紐約$331
三藩市$218 羅省$243 檀香山$299
＊冬季中國旅行團 16日由$2390起
暢遊：香港、廣州、北京、桂林、杭州、上海
＊東南亞、中國遊 22日 由$3450起
暢遊：香港、北京、杭州、上海、廣州、曼谷、星加坡。
＊日本、香港九日遊 由$1790起
＊東京、台灣、香港八日遊由$1499起
＊香港六晚酒店連機票由$1099起，十二晚由$1219起
＊代售李嫲、拉斯維加斯、檀香山、迪士尼樂園等旅行團
＊代理各大航空公司之特價機票來回香港、台灣，曼谷、馬尼拉、星加坡等。
＊代辦旅遊証件、旅遊保險。

理想飲館用具公司
Ideal Food Equipment LTD.
本公司俱備應有盡有餐館及用具
什貨店新式用具及旧設計翻新。及價
具。承办餐館裝備大宗。
做改革工作。貨式参观
银低廉。免费估价请来
848 E. Hastings St. Vancouver
V6A 1N6 Ph: 254-1668

寶城 海鮮酒家
ABBOT SEAFOOD RESTAURANT
228 ABBOTT ST.（GASTOWN 活活公司後門斜對面）訂座電話：684-1044 684-1840
（足八位用）68.00
羊城美點 清蒸海上鮮
清潤糖水 椒鹽炳鮮吊片
咸魚鷄粒炒飯 洋腿扒津白
清蒸海上鮮 豉汁蒸生蠔
二食 片皮 雀巢火鴨絲
北京片皮鴨
蝴蝶海參更
超值六和菜
（足十二位用）128.00
美點雙輝 椰汁西米露
雙喜伊麵 生炒糯米飯
清蒸游水石班 淮杞燉乳鴿
當紅炸子鷄 龍蟹大會串
紅燒鷄絲大生翅 龍川鳳翼
三絲鷄卷 寶城一品大拼盤
酬賓大特價酒席
生日酒席一律奉送壽包和生日旦糕
每日茶市有各種燉補品、特點 2.75
營業時間：由上午十一時至晚上十時（逢星期三休息） 舖後停車場憑票免費泊車

家酒陶陶
102 E. Pender Street
Vancouver, B.C.
PHONE: 681-1030
地址：片打東街壹〇二號
雲高華 大譜小酌 陶陶酒家 食精研究
恭從尊便

雙喜食品廠
Double Happiness Foods Ltd.
427 Powell St., Vancouver
Phone: 253-4424
正宗香港式高級食品
新鮮河粉 全蛋生麵 上海麵類 雲吞皮 春卷皮
逢星期二休息

廠麵旗花
NORTHWEST FOOD PRODUCTS LTD.
355 POWELL ST. VANCOUVER, B.C.
PHONE 684-9820
五花雲花蒸蒸鮮鮮新幸
磅旗吞旗氣氣雲春鮮運
十乾乾炸炸鮮吞捲蛋餅
扎麵麵麵麵麵皮皮麵仔
零沽批發 索辦歡迎

房屋按揭滿期更換
如果閣下申請及格只需要八十五元手續費，皇家銀行樂意將現存在其他銀行之按揭轉到本行
按揭 其他銀行 皇家銀行
詳情請駕臨皇家銀行或來電查詢
緬街四〇〇號 665-6792
華埠分行 665-6927
截止日期爲八五年一月卅一日
ROYAL BANK
加拿大皇家銀行

達時旅運中心
TECH TRAVEL SERVICE LTD.
＊代理各大航空公司機票往世界各地。
美加內陸特價票，港、台、星馬團體票，歐陸包機等
＊代訂各地旅行團，如賭城，夏威夷迪士尼樂園等 PACKAGE TOUR
＊代訂汽車、酒店、旅行保險
＊無論移民探親，假期消遣，商務，旅遊，
專人爲您悉心妥當安排。
營業時間：
週一至週五：早上九時至五時半 週六：早上十時至二時
536 MAIN ST.（緬街夾奇化街）
VANCOUVER B. C. V6A 2T9
電話：(604) 685-5263

桃園餐室
HO INN CHOP SUEY
79 East Pender Street
Vancouver, B.C.
684-3743 684-4822
無任歡迎 僑胞光顧 豐儉隨意 大蒸小酌

太平洋旅行社
片打東街七十一號
T. P. Y. Travel Service
71 Pender Street East
Vancouver E B, C.
V6A 1S9
PHONE: 683-5656
Agents for Orient & Pacific Lince
歡迎光臨詢問
代理各大航空公司，船公司，火車客票，代訂各地旅館，快捷妥當。