廣東新聞

●大隆洞匪徒復聚

台山大隆峒匪巢、自黃統領肅清後、曾於險隘地方建築炮樓、派兵駐防、地方以安、不料近日康峒等處、又嘯聚賊匪數百人、高搭蓬寮一座、于康峒巡擄作巢穴、附近村落仍打刼無虛日

●紅顏薄命可憐人

台城東某村李某、向在美國經商、年來稍有積蓄、經寫信回家、擬于日間旋歸、旋因歐戰發生、難以取照出口、故遲而不果、詎其母接信後、即爲之訂定譚氏女爲妻、至本年四月、李某乃出外洋回、然已抱病甚重、婚事因而延阻、淹忽至今、百醫仍無起色、鄉俗婦女、遂有以喜破禍說、進於其母、其意蓋謂爲之娶親、即可占勿藥也、其母信之、乃商于女之家長、初原不允、多方請求、始無奈應許、諏吉于本月初八日、迎譚女過門、聞譚女貌甚娟好、且頗明大義、鄉里早稱爲淑女、過門後、目覩李某病重、女憂形於色、水漿不入口者十餘日、而李某之母、又恐乾柴烈火、特使人暗中監視、以免碍及李某之症、女亦并無怨言、且行近臥榻、溫語婉勸李某靜養、謂但求青山在、不愁無柴燒云云、聞者嘉之、李某感其情、于昨十一日、親出城就醫、詎李某已病入膏肓、竟于昨廿八日、一瞑不視、聞女甚爲哀痛、大有相從地下之意云、亦可憐矣、

●岑作舟催請批准築路批詞

恩平縣商民岑作舟、以三縣路線測量完竣、稟懇省長公署、迅予批准開辦、省署查新寧鐵路公司、展築至陽江路線、曾否呈經交通部核准立案、此爲本案先決問題、乃迭經飭查、迄未據復、殊屬延玩、候行台山縣迅遵前令、查詢明白、尅日具復、再行核辦云

●劉志陸李國治電知鎗決私自招兵犯

潮梅鎮守使劉志陸、潮循道尹李國治、日昨會銜密電當道、署謂、現在出巡、巡至普甯縣境、適據該縣知事龔仁壽報稱、現有江國棟陳亞烈、竄伺收買鎗枝、私自招兵、駐紮白馬龕地方、日夜聚集匪類、出沒無常、招搖勒索、圖謀不軌、現經拿獲訊認不諱、請准鎗決、俾免貽患地方等情、復經鎮署查明訊供確鑿、實屬罪無可逭、經准予先行就地鎗決、并飭錄供補報、特先電陳云

●各學生連日集議

各學生自奉省長批示、未允即將張啓榮學籍恢復、因此連日集議、已決定積極辦法三條、消極辦法三條、惟暫守秘密、又有人發議、謂法政張校長、不過暫代、現在前校長葉夏聲、既已回粵、擬請發起歡迎回校等語、想學生上課問題、其中尚有無限波折也

▼○▲域多利至德堂佈告

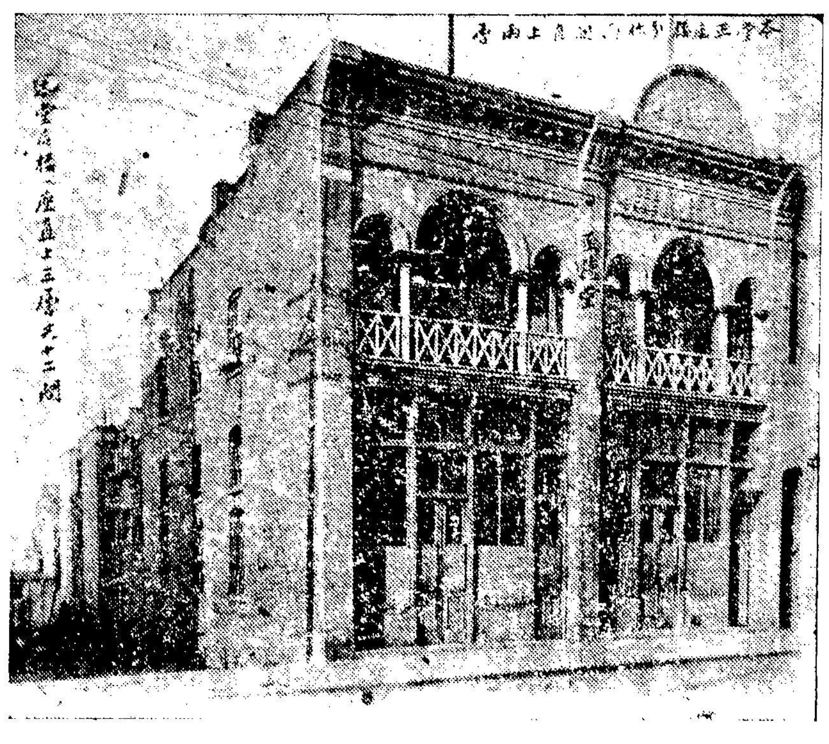

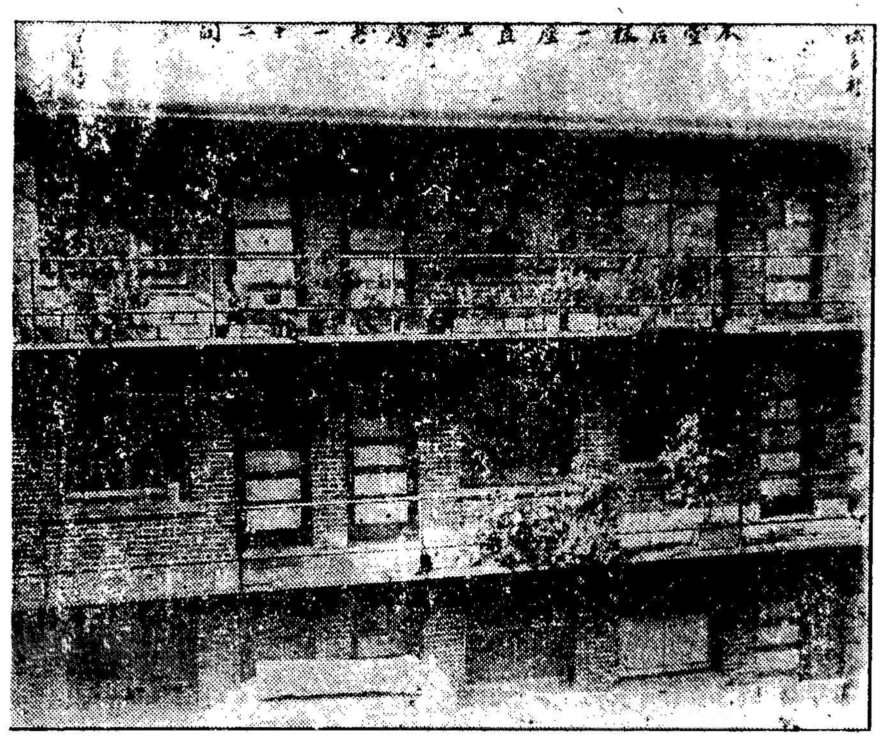

卽將本堂之地、歷年所值之時價、與日前創造新舊兩○、所用過之貲本、開列明白、俾諸伯叔兄弟所共覽

本堂近年地價、約列其價目於下、

一九一五年、照本埠失地所擬時價、值銀壹萬二千元、
一九一六年、照時價值銀一萬一千九百元、 一九一七年、照時價值銀一萬零八百元 一九一八年、照時價值銀一萬零八百元、 一九一九年、照時價值銀一萬零八百元

一九零三年、創造本堂正座磚○一座、分作兩間、直上兩層計用過貲本銀四千元、照現時創造、更不止此、該樓現每月統共賃得樓租銀四拾元

一九一三年、創造后座新磚○一座三層、每層四間、共十二間、計用過貲本銀九千元、照現時創造、更不止此、該○現每月統共賃得○租銀七十七元五

現合地價○價、兩共存值時價銀二萬三千八百元、
現本堂存得諸兄弟欠出口票○租、共銀四百三十一元二毛五
二共存銀二萬四千二百三十一元二毛五
現計統共欠西人剎忌珠本息共銀一萬零三百元
再計統共欠前兩年地稅銀八百五十元
現欠家職代本堂辦納現年地稅與別項共銀一百五十元
三共欠銀一萬一千三百元
除還本息地稅家職外、比對仍存○地兩共值銀一萬二千九百三十一元二毛五

爲本堂維持實業擬結百子會緣起

詩曰凡今之人莫如兄弟是兄弟固非與途人等也出入相友守望相助疾病相扶持其在外洋尤切切也爾不思如何聯絡勢散如沙有事則排解無從苦向誰訴昔人慨及于此曾於一千九百零三年籌貲購地隨建○宇一座兩層堂名至德迄有堂所宗盟共篤手足聯情事之善也亦意至美焉降及一千九百一十四年同人爲本堂謀發達起見經向西人處揭得本銀九千元籌築后邊磚○一座當時所收入之○租獲利頗稱滿意嗣因歐戰牽累租項大爲不前入少出多債臺高築從茲而起今統計欠西人本息銀數達萬元日迫催還該○近將過業迫得會開全体合衆籌商知非百子會維特之力恐辦不到此想我旅加伯叔兄弟計達五千人有奇此中深明大義力顧体面者大不乏人如能合羣策群力勇認會份奏效亦復何難他如余之風采堂林之西河堂所藉以挽回實業者皆不出于百子會之外固已彰明較著爲人所耳而目之者也我本堂今者仿而行之毋使固有之業淪落于西人之手既具熱誠以在我方免承羞于他人祈我之叔兮伯兮大揮淋漓之筆兄也弟也同探富有之囊庶集腋可以成裘爲山應聚衆土合同宗之力願至德之名何異于是勉我宗親無忘鄙意是勝翹企

并將規條列左

一本堂所立之百子會、爲維持本堂○宇地段實業起見、毋得移支別項一凡本堂兄弟、每名額認百子會一份、多認爲善、爭收到會銀之日、發回會份票爲據一每百子會一份額收會份銀五元、均給回月息四厘、由彙部日起計、倘會內兄弟、有富足榮旋者定將本息清還又間有宜銀急用亦由其隨便取回

一該百子會以二千三百份爲滿限如彙部之日會份過額遵照常例即將后之入會者除出抑或限期未滿而會份先滿定由報冊上通告止截

一前所發之百子會緣部其中有未盡善故再行印刊續寄各埠兄弟當以此次爲正式

一定期入會自派部到日至三個月內截止逾期自誤

一凡會份銀懇照下列住址依期賜來藉贖實業庶堂基日固而親誼日厚此則予日望之也 所擬規例間有未善隨時改良再行加入

續附本堂簡章

一凡本堂兄弟未有堂底票者應宜急取

一凡本堂兄弟每值榮旋之日其出口票費一律依舊照收

一每逢年底統將本堂年內進支數目印刊徵信錄成帙分寄各埠兄弟收覽俾清手續以便察核

城埠發起人
周◉超 周文藻 ◎澤涵 ◎鏡明 周成星
◎正照 周傳穗 周子榮 周◉驥 周燦林
周◉管 周健光 周◉駒 周庚 ◎始芳
周春海 蔡振龍 周◉訓 周金沛 周開貴
蔡傳發 周春洪 周鴈成 周◉玉 周瑞祺
◎華賀 周家杏 ◎始晃 ◎基

雲城贊成人
周鶴樓 蔡傑 周家谷 周逢瑞 蔡英光
周在容 周家概 周成巧 周宜培 周道構
◎周連 周耀初 周麟閣 周瑞振 ◎業福
周子廷 周成鋸 周柏連 周福壽 蔡盛邀
周啓發 周暢振 周齊家 周勝瑞 蔡傑緝
蔡◎盛 周貴堅 周晃振 周維桂 ◎英蘭
◎◎華 周戊規 周◉簡 周世耀 周瑞灌
◎業變 ◎麟聲 ◎積仲 周寶山 周同福
◎國添 ◎松 ◎襯煜 蔡裊和 蔡均榮
周有水 周自森 ◎始鴻 ◎照 周家朋

公推本年值理
總理 周燦林(協益號) 協理 周瑞祺(福安榮)
司庫 周燦林(協益號) 察數 吳庚(滙生源)
中書記 周家驥(同吉號) 西書記 周文藻(南興號)
書記 周家留(怡興)
文書記 吳始芳 文 周家駒
會計 周開貴

民國九年正月十六日 域多利至德堂仝人披露

鶴○五十份 開貴五十份 ◉職九十份 成規二十份
◉玉二十份 子榮十份 瑞祺十 自水十 啓發十
◉超十 福壽十 燦林十 文藻十 ◉駒十 ◉簡十
健光十 勝瑞十 貴堅十份 (以上俱周姓)
寶山五份 瑞挹五 道楫五 齊◉九 周魯五 金沛五
◉整五 秋楫五 ◉穀五 榮衛九 逢瑞九 耀初五
栢連九 世耀九 成醒九 麟閣九 ◉谷五份 (以上周姓)
◉崧四份 成鋸四份 禮偉二份 信矢二 ◉簫二
自森二 傳穗二 元現二 瑞琰二 道枕二 延燗二
◉瑚二 ◉朗二 愛權二 道熾二 開袞二 同福二
◉樓二 ◉訓二 裕成二 雁成二 ◉賜二 沐社二
德琰二 成泮二 ◉習二 愛國 宜培二 維桂二
瑞灌二 愛强二 (以上俱周)
瑞振一份 錦泮一 錦源一 錦勝一 榮源一 錦泗一
經○一 ◉淦一 忠心里錦華一 錦超 朝華一
在容一 朝亮一 庚慶一 文祺一 錦華一 錦純一
錦祥一 朝輝一 榮沐一 ◉烋一 瑞康一 煜騰一
◉管一 錦◉一 容藻一 瑞啓一 ◉厚一 德長一
◉愷一份 (以上俱周姓)
始芳廾份 業燮十份 華賀十份 鏡明十份 吳庚五份
止照五 麟聲五 良泮五 ◎松五 興儷五 照光五
恪均五 經活五份 (以上俱吳姓)
擇謳三份 吳基二 擇涵二 松發二 業饋二 業福二
國華二 文廸二 正創二 遂華二 英蘭二 始晃二
英存二 襯煜二 文禮二 天福二 始鴻二 (以上吳姓)
毓芳一份 鴻安一 始修一 ◎積一 國添一 棟材一
榮燁一 (以上吳姓)
蔡傑棟五份 厚五份 蔡傳發五份 蔡鉒盛五份
蔡傑緝二份 蔡應光二份 蔡均榮二份 蔡光源一份
蔡英顯一份
◉紀一份 世櫝一 振恬一 如濯一 ◉悅 (周姓)
會邑南屏里周社侔二份
業太五份 占才二份 騰森一份 金溢一 華杞一
逢熾一 遂泰一 炳申一 炳培一 金木一
瑞玩 (以上周姓) ◎來大一份 吳和根一份
周成鋸四份 周家崧四份 周炳乾一份 周文彪一份
延均二份 崇策一 厚寓一 厚鴻一
厚銘一 厚鐸一 奕耀一 濟康一 奕敏一份 (吳姓)
其美二份 其集二份 會名二份 在恩一 英○一
在彪一 億均一 在根一 錦潤一 厚宜一 仁亨一
造鍾一 英熙一 棖榮一 在燕一 英茂一 寶煥一
英書一 在威一 在督一 英集一 維寬一份以上吳姓
◎業想二份 ◎澤田一份 ◎澤祥一份 ◉家○樓◎吳

協益收銀處
Hip Yick & Co. P.O. Box 357, Victoria, B.C.