中原興雜貨藥材蘇杭發行

香港總行住址
Jong Yuen Hing Co
152 Wing Lok St. W.
Hong Kong, China

雲埠支行住址
Jong Yuen Hing Co
112-114 Pender St. E. Phone Sey. 4425
Vancouver B. C.

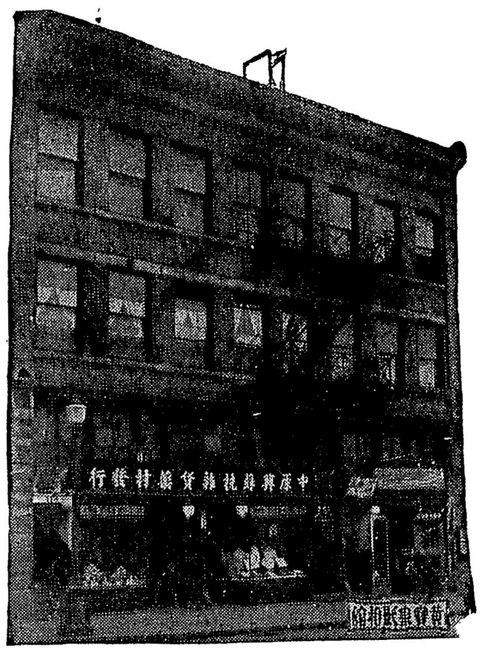

新到大帮

增新祖足油地日樣特發
城靚國味茶道用樣別行
絲萱鮮咸海藥品齊零相
苗占貨魚味材物備沽宜

▲經理▲著名各項丸散
▲皇冠化學公司應驗療痔丸
▲提督輪船公司接理

香港滙兌 本總行見票立即照交 自滙自收快捷無悞
醫生 容月池寓內

墨埠支行中原興 司理馬恒兆
香港總行中原興 司理馬兼存 理馬樞俊 同啓

▼○▲香港文咸街五洲滙兌有限公司 廣告

本公司專做滙兌附貯按揭生意如各梓里有銀昗寄由本公司轉交家中者香港總行每百元取回用銀壹元另附回鄉送到府上帶工壹元紙水若干照時價如數奉還倘有不測本公司當照數賠償決不令各梓里稍有損失

歡迎貯蓄 三個月期週息三釐 六個月期週息五釐 壹年期週息六釐

香港藥行
The Wu Chow Receiving Agency Ltd.
38 Bonham St. E. Hong Kong China
支行在 白沙 台城 三合 赤坎 省城
總理馬持隆 副理馬策廷同啟

祖國新聞一

◐湘省頒布行政大綱

長沙函　湘省府頒布行政大綱（甲）民政　㈠籌備地方自治　㈡整理民團　㈢整飭吏治　㈣改良警政　㈤舉行官吏考試　㈥厲行禁烟　㈦嚴禁賭博　㈧賑濟災民　㈨撫輯流亡　㈩組織特種刑事法庭　(十一)繼續建設新監　(十二)各縣清委會統由督辦署指揮　(十三)改組各縣公法團　（乙）財政　㈠畫分國省稅　㈡成立省預算　㈢整理會計制度　㈣整理田賦　㈤整理鹽稅　㈥改良釐金制度　㈦推行新稅　㈧慎重考試　㈨制定征收官吏服務保障條例　㈩設立財政整理委員會　(十一)發給人民產業執照　(十二)設立公產整理處　(十三)籌備省銀行　(十四)嚴懲貪污　(十五)各縣設立財政局　（丙）教育　㈠實施三民主義　㈡普及農林教育採用職業教育　㈢嚴懲把持教育侵吞學欵之敗類　㈣取締私立學校　㈤確定教育經費　㈥整理擴充各地方教育經費　並規定監督保管制度　㈦審定湖南大學預算　（丁）建設　㈠開發礦藏　㈡開辦工廠　㈢增進生活　㈣強制造林　㈤清理湖田　㈥整理電政　㈦整理路政　㈧調查地質　㈨整理市政　㈩催辦各縣貧民工廠　(十一)設立建設委員會　（戊）軍事　㈠裁兵　㈡各軍新編隊伍收束　㈢廢止清鄉招撫條例　㈣清鄉所得槍枝　適用者交給團局自衛　不適用者銷燬　㈤厲行清鄉懲獎條例　㈥實施黨的感化

◐日本永佔魯省野心

東方社上海消息　青島十日來電　青島日僑　以山東一帶之現狀　經日軍警備　表面上雖保平安　然裡面之不安　與南方努力之進出　同時增進故不僅須以解決濟案對於山東日僑之安全居住有得將來保證之必要　且有使在華日人全般之地位有確立向上動機之必用　用是於七日召集民會議員大會　會合議員約五十名　商議結果一致議決　令議員全部赴東京活動喚起日本國內輿論　現正擬召集山東居留民大會　還舉實行委員　一方電請政府當道　要求澈底交涉濟案　按該項消息　雖日人以巧妙之文句傳之　然其欲永佔山東之野心　已躍躍紙上

◐師生戀愛私逃

漢口訊　漢口商業學校　近決定教授學生跳舞　故男女學生入校　一時大增　然實行兩星期之後　忽然發生師生戀愛私逃事　於是外界皆認跳舞有傷風化　大加攻擊　而該校之教授跳舞科　遂立即取消

▲◎▲西巴崙致公各堂昆仲繳交十六年捐經費名列

梁懿三　黃錫照　馬心獻　陳廣慰　鄧厚祐　楊三維　鄭鍾鏞　周國慶　林萬德　馬明德　陳如信　朱濃修　鄭璧山　馬世達　馬振芳　吳新宰　馬立綏　胡連富　鄭彬光　馮宏森　李榮金　余梁積邦　鄧厚祐　周國萬