# TAI HON KONG BO LTD.

THE CHINESE TIMES

PUBLISHED DAILY EXCEPT SUNDAY, AT

443-445 CARRALL STREET VANCOUVER, B. C.

ENTERED AT THE POST OFFIC EAT VANCOUVER B. C. AS SECOND CLASS MATTER

Seymour 7092 (MONDAY,) APRIL 2 1923 P.O. Box 260

Year

**本報價目表**

本報價目本埠派到每月收銀七毫五若派不到貼郵票者上每月收銀壹元英屬各埠及美國每年收美金九元七毫五半年五元三個月二元七五一月一元中國及外國每年收英金十五元除農歷日外皆按日呈閱無論取閱久暫報資均先惠望勿預想不索呈本報切理郵將


# 大漢公報

中華民國拾二年四月二號

夏歷歲次癸亥年二月十八日

芝加(星期一)六號

## 本社論說

### 緩止列強調查司法員來華之非計

(仲緝)

去年華府會議結束 東兩列強各國 訂有協定約款 由各該列強國 派委員到中國 組織委員會 調查中國法律司法制度及司法行政 將中國司法界現在情形 改進至若何程度 報告各本國政府 俟覆核明白 以定領事裁判制度之當撤或否 乃中國司法當局 對於領事之撤銷 漫不經意 不爲積極改善中國法律、司法、司法行政諸事 以促外國委員之成立 使其考慮中國法律、司法制度、司法行政之改進 撤銷各國之在中國領事裁判權 反爲之呈請北京政府 通告各國政府 緩派委員來華調查中國法律司 制度司法行政諸事 在中國司法當局 以現在中國各省 內訌如故 司法改良毫無善狀 且財政困難 諸多不妥 不得已緩延各國調查委員之行 以從事整頓一切 俾外人無所藉口 以收回各國在中國之領事裁判權 果如中國司法當局之主張 從表面上觀之 未嘗不爲得言也 然從實際上觀之 則其計甚左矣 (一)須知華會之規定 法律調查之組織 閉會後二個月內即須組織完妥 第壹次會議 一年以內 即須報告一切事宜 及提議事件 今展緩委員團之來華 不獨有背華會會議決定之初旨 亦失國際間外交之信用者也 (二)須知中國與英、美、日、三國締結條約中之宣言 一俟中國法律完備 即將治外法權取消云云 夫中國司法改組 從清季以迄今日行 惟時不可爲不久 而民商諸律 猶未公布 可知中國司法當局 因循苟且 得過且過 今以外國派委員團來華調查之督促 尚且自阻延其行 則司法改良之希望 恐亦成泡影耳 (三)須知東西列強之心理 未嘗有實意撤銷領事裁判權 祇爲對付中國之請求 故以派員調查之滑稽手段 爲敷衍中國之面子 今中國自請延緩下去 正中列強對付中國撤廢治外法權之計 更從此不再提此事九妙 (四)須知縱使列強調查司法事實開始 必須能達收回領事裁判權之目的 由調查、而報告、而定奪、費機許之時間 經無數之手續 在委員團之慣習 依向例 各國政府 而後可以實行 又必反對之 斯時各國政府 未必盡言 而


▲(懸)(壺)(問)(世)

敬者本醫生在雲埠懸壺已歷數載凡有內外各症經本醫生診治者無不立奏奇效至于花柳疳疔白濁癰疽瘰癧等症尤爲本醫生之能手自懸壺問世以來苟非自信不誣斷不敢好爲大言以惑人也

現寓雲埠片打街東華英客棧四號房

LOH BO TIN

Co Wah Ying Rooms

105 Pender St. E. Vancouver B.C.

儒醫羅葆天啓



北京酒樓

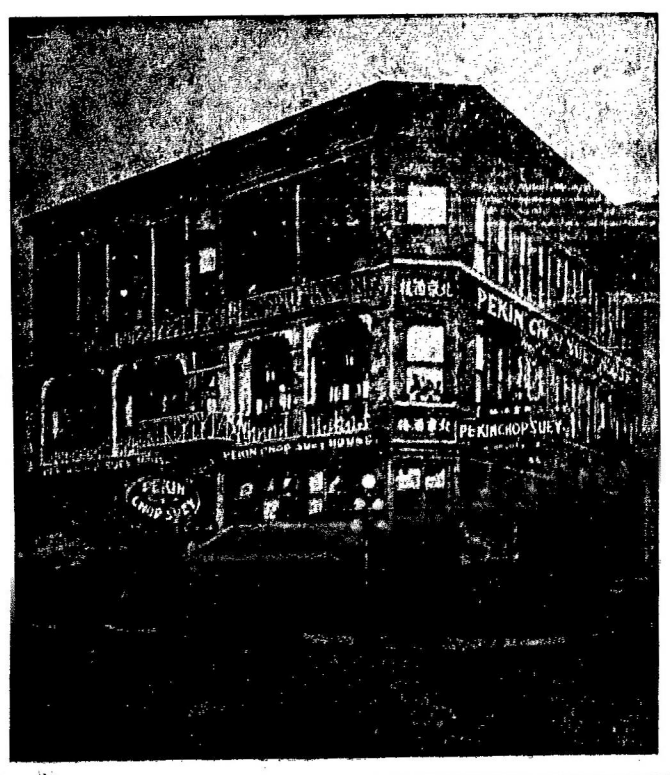

英屬加拿大雲高華埠

片打街西門牌第五號

毛詩話電四三六七

PEKIN CHOP SUEY

5 PENDER ST. W. VANCOUVER B. C.



BANK OF MONTREAL

188 Pender St. E. Vancouver B.C.

滿地可銀行

兼人事務所



廣東台山都斛

永成銀號

WING SING

TOO FOOK, TOY SHAN,

CANTON, CHINA

▲新張廣告

啓者本號厚集資本在廣東台山都斛開設永成銀號專辦各埠滙票金銀信件等項交易以及代客買賣貨物便各埠僑胞起見今已開張營業凡蒙

初十日開張矣諸新舊主顧如蒙各親友由外埠寄信來本號者請寫明本號地址收信人名字收到後即照時價滙回毫不誤

府上

委路慎

雙靴舖

過冬過年可實之優惠無限各名靴各色俱備男鞋由一元二毛五至六元女鞋由九毛五至三元五毛小孩鞋由九毛五至二元

WILSON SHOE STORE

[illegible] Hastings Street West



# 詩丕亞輪船公司

坎拿大皇后

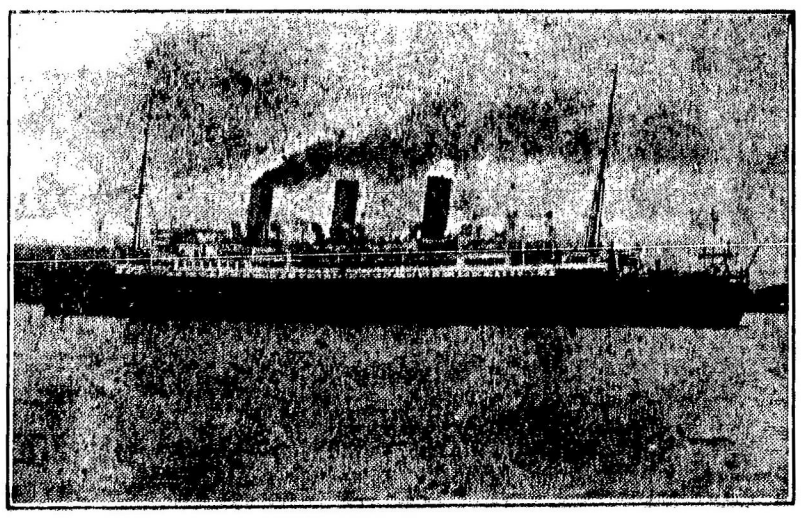

澳大利皇后

▲所有輪船不往小呂宋

# 拾七日到香港

▲特別佈告 爲副華友之雅 本公司特將各船航程更改 由此開往日本上海而直至香港 所有皇后船到不復往小呂宋矣 上海時 本公司特備有小輪 以便華友登岸遊覽地方之用 謹此奉告 請爲傳佈

備胞旋唐注意

由雲高華啟行日期

亞洲皇后 四月十九日

坎拿大皇后 五月三號

俄國皇后 五月十七日

澳洲皇后 五月三十一號

星期總司佛司徒旄佈

售票處司理火士打

J. J. FORSTER

General Agent

Ocean Traffic

VANCOUVER, B. C.

司徒旄通佛住址

SETO MORE

Asiatic Passenger Agent.

Canadian Pacific Rly.

VANCOUVER, B. C.