保腎首在固精

▲超常醫生遺精散之靈效

▲頌泰

弟患遺精於今數年每因商務勞神夢遺益密受病日久行動無力日頻于危無奈醫藥空費難收效果近蒙華文日報司理張玉堂先生介紹購超常醫生所製(遺精散)服用果能藥到病除應驗如神特將實情披露俾同病求藥者得以知津而問焉 旅美國大埠開平朗頭儒良里 胡高恭頌

▲▲▲有遺精病者請鑒 旅古巴逢裕升號新會縣坑頭村人 劉子升代白

▲▲▲遺精求藥首一功 旅美國嘉省頓市畝開平縣冨村人 周瑞璞恭頌

▲▲▲遺精醫藥獨得其秘

吾姪神輔年纔弱冠未有家室到美兩年病患遺精日見其肌瘦面黃精神疲弱多方調理全無效果迫得將病狀商於趙超常先生據趙先生覆函謂要先服(夜夢遺精散)以治其標兼服(培元益眞丸)以固其本雙方并行收效較爲應驗云云如命遵行卒能大奏膚功弟感激無涯恭頌數言以彰盛德 旅赤市省打鑼士埠開平縣茅岡下洞村 周新民僧侶任神輔 恭頌

▲▲▲與陽有藥此中求

弟前營生南洋、受傭錫礦、因撞涼過多、初起發冷、轉患脚氣、司家治理、幸不安全、爲是面黃唇白、時形虛弱、轉來英國、日操園工、飲茶太多、每到晚間、兩足凍冷、腰脊刺痛、陽事不舉、尿有餘滴、料必腎虧之所致也、久聞趙超常先生妙醫腎病、特將情奉節告、接其覆函、并丸單一張、指明興陽煖腎丸)之妙用、弟因受病日久、遵服兩料、果然腎氣充滿、喜出望外、今日復爲偉男者、皆賴趙醫生之賜也 旅英國滿地可埠新會縣七堡鄉人李 武謙恭頌

▲▲▲固精健腎藥妙醫名

旅美國未士失士打埠雪邑塘堡鄉人 阮利慶頌

●夜夢遺精散 每盒三元

●培元益眞丸 每料十元半料五元 (郵費)美國一毫貳 各國二毫五 買者自理

●虛濁健腎丸 每盒五元

●疔毒消防丸 每鍾二元

●心痛救苦丹 每盒三元

●煖腎還少丸 每料十元半料五元

遵超常醫生館設美國大埠問症取藥照下賜函 Chu Chew Shong 843 Clay St. San Francisco, Cal.

補腦丸

大罐弍元 每打弍拾弍元

小罐壹元 每打拾弍元

吳治各症列左

腦弱腦病 頭暈眼花 手脚痠軟 記性不牢 思想呆滯 腎虛夢遺 腰痛耳鳴 夜多小便 肢体乏力 勞苦過度

此丸補腦寧神舒筋活絡壯陽補腎添精益髓凡腦力不足思慮過度或腎虛身弱陽事不舉者服此丸最有功效

一文人用功過度或看書過久頭腦刺痛眼目昏暈服之能補助腦力增益智覺

一勞動之人操工辛苦則肢體倦怠手足疲軟服之能壯氣力久作亦無倦容

一少年人不惜元氣化耗精血致成腎虛之症時見腦轉耳鳴夜夢遺精服之則血足精固元氣漸復

一老年人腦筋虛損記憶力乏或夜多便溺服之則下元鞏固全體壯强

▲總發行金山大埠五洲大藥房 Eng Chow Co., 843 Grant Ave., San Francisco, Cal.

▲分發行雲哥華埠五洲大藥房 Eng Chow Co., 104 Pender St.E., Vancouver, B.C. Can.

○代理四邑雜誌每本一毫五毛全年三十五本連寄費共銀四元報費先惠

中華民國參議院之內容

▲睇 ▲睇 ▲睇

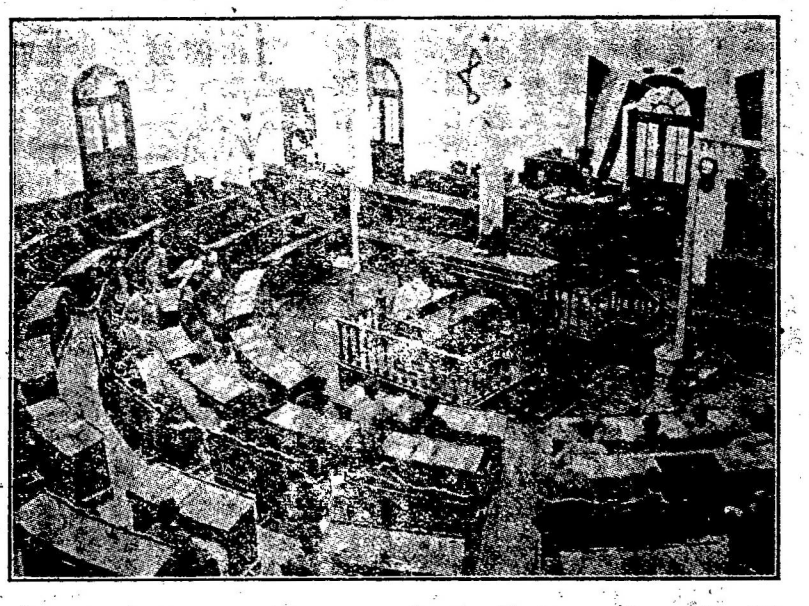

議院代表共和之設
敢欲勵磨觸原跋甘自威選嗟家循意達義
爲强行斂爾圖危作私脅其彼齊規情直矩
獻體議魄作叛逆利散恣夫騎武國臨治志
議魄張弱之所供覽忌逆利解恣武國治待
議魄張弱之所供覽忌逆利解恣武國治待

▲睇

腎臟構造之關繫

兩腎藏脊而生。其系下達膀胱。直達頭顱。爲體魄强弱之所因。爲宗祧前途之所繫也。

腎臟虧損之病狀

遺精漏精。耳鳴眼花。陽痿乏力。腰脊刺痛。夜多小便。尿後反滴。囊濕陰汙

三鞭補腎丸之配料

用鹿鞭海狗三鞭。仍加鹿茸魚鰾龜膠各種生精健腎之藥。親自清伴監工爲丸

三鞭補腎丸之介紹

黃鈺卿 新寧西村人 英羣 新寧白沙人 譚樹庭 開平夫溪人 謝玉麟 開平人

三鞭補腎丸之價值

全料弍拾元 半料壹元 半料五元 (郵費)美國一毫 各國二毫 買者自理

弟先天不足。體質虛弱。自到英國。兼以工務勞苦。每遇天陰雨晦。頓覺頭暈耳鳴。或有時看書寫信。忽然眼神昏花。熟視無覩。當此年富力强。精氣如斯。何能振作。素聞奇生行所製(三鞭補腎丸)眞材實料。遐邇知名。是以特函求取一料。丸既服盡。不第精神充足。舉凡生菓各物。隨意食之。亦無弊疾。以此推之。則該丸大有益於弟者。實非淺鮮也。謹代保證。以爲有意培補之華僑告。

旅美英屬七地巴士拿埠新寧白沙神村前人 英羣恭頌

▲扶傾濟弱 我受其賜

▲各埠代理▼

▲紐約埠杏林春 廣信昌 廣和昌 ▲波士頓埠永盛隆 ▲市卡古埠永安 ▲舍路埠廣德號 ▲羅省永隆 ▲砵崙利生和 黎子貞醫生 ▲古巴亞灣埠華文商報

KAYSANG COMPANY 843 CLAY STREET SAN FRANCISCO, CAL.

總發行所 金山大埠企李街門牌八百四十四 奇生行 代售處 雲高華廣泉街 生隆棧

Sang Lung Jan 22 Canton St, Vancouver B.C.