湯美廚櫃傢俬製造廠

TOMMY KITCHENS & FURNITURE LTD.

專人設計及安裝

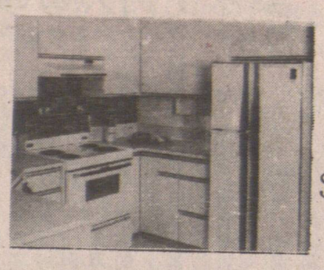

廚柜上下 $82 呎起

精心爲閣下訂造最新式廚櫃及傢俬，價錢實惠手工最好，翻新或訂造，無任歡迎。本廠增設裝修部及材料零售及批發，廚櫃面由$9.68/呎櫃身單面白色板$21.50多種顏色雙面板$35.75白色背後板$11.50彈黃暗交$2.85櫃桶熨軌$6.50 1SET廚櫃傢俬材料，應有盡有，請電查詢。

自設工場製造及陳列室

工場電話：328-3782

電話：322-1615

華安旅遊服務社

溫哥華——北京、溫哥華
5日遊 1195 出發日期：2月25日
溫哥華——北京、西安、溫哥華
7日遊 $1395 出發日期：3月4日
溫哥華——北京、西安、南京、無錫、蘇州、上海、廣州
15日遊 $2295 出發日期：3月25日
溫哥華——上海、蘇州、無錫、南京、黃山、杭州、廣州
13日遊 $2275 出發日期：91年3月11日
溫哥華——香港、廣州、開平、台山、新會、江門、珠海、中山、佛山、肇慶、廣州
14日遊 $1975 出發日期：91年4月16日

VAN CHINA TRAVEL SERVICES INC.
263 E. HASTINGS ST., VAN. B.C. V6A 1P2
TEL. 681-8531

電器維修

免費估價 保用四月

維修範圍

投影電視（PROJECTION TV）
電視（CTV）錄影機（VCR）
攝影機（CAMERA 鐳射機（CLD）
音響（STEREO）電話機（PHONE）
吸塵機（VACUUM）其它（MORE）
微波爐（MICROWAVE）

430-9783

飛燕公司

門窗更換，土庫車房，屋頂翻新，水喉電燈，浴室廚柜保養兩年。電：873·5357

中西招牌

專寫中西招牌：木板·膠板·廚窗貨車·廣告等等。

2255·7264

日昇 SUNRISE

SUNRISE MARKETS INC.
Vancouver, B.C. V6A 1H5

豆腐製品專家

日昇出品：是您信心的保證

馳名鮮豆腐·炸豆腐·五香豆乾·白豆乾·豆腐朴·保鮮豆腐·甜、淡豆漿

是最佳營養食品

·機器製造·真空包裝·高溫消毒·無防腐劑·

日昇豆品廠
729 Powell St.
Vancouver, B.C.
Tel: 254-8888
Fax: 251-1083

各大超級市場及華埠商號均有代售

日昇食品市場
300 Powell St.
Vancouver, B.C.
Tel: 685-8019

嘉樂亞洲食品總匯
260 E. Georiga St.,
Vancouver, B.C.
Tel: 684-3155

粵華搶修

日夜服務電 328-2128

土庫滲水 水喉漏水 水管破裂 專業通渠

恒健專業 瓷磚工程 連工包料

厨房瓷磚 $198起　浴缸瓷磚 $268起
多款瓷磚 可供選擇　政府牌照 專業手工
商業住宅 新屋瓷磚　大小工程 免費估價
電話：251-4167　手提：649-0076

威廉園藝

承接剪草
修剪花草
免費估價
電253-8528

嘉頓園藝

剪草園藝鋪泥鋪石
種花種樹耙草根
鋸樹修樹鐵木籬笆
搬運雜物
電話876-2506

雲城搬運公司

搬代鋸垃大一天經
運辦樹圾小律天驗
傢送種清工歡營豐
俬貨樹理程迎業富

電話879-4338 或874-5961

煒華電器

政府牌照
商業住宅 電器工程 防盜警鐘 通話設備 防火警鐘 各種電器 安裝修理 免費估價

253·8082 周生

T & T CONTRACTOR

爲客安裝通風設備，起建陽台，各式圍欄及油漆。
免費估價
電話590-8183

日昇電器工程

政府牌照
商業住宅 新建柏文 防盜警鐘 各種電器 安裝修理 免費估價

電話434-7886 傳呼645-8888

技能電器水喉修理

政府牌照　收費低廉
雪櫃冰箱　乾洗衣機
電爐電器　水喉厠所
暖氣水爐　渠道阻塞

電話：879-3583（李生）
公司：876-0735
傳呼：631-9532（先講自己電話號數）
有平舊機出賣

華興

日夜 通渠通厠 修理水喉

電話230-3683

可靠煤氣水喉

安裝　修理
餐館炸爐、炒鑊、煤氣焗爐
家庭熱水暖氣、
油暖氣爐換煤氣爐
新屋、餐館水喉煤氣工程
煤氣牌照　免費估價

649-9107
嚴洽

Jim's WELDING LTD.

百福燒銲

防盜＊平安

工場：324-1020
住家：325-8922
手提電話：230-8926

防盜花窗·大小鐵閘·花園欄杆·貨車鐵架·交貨快捷·上門燒銲·電銲部份保用十年以上

花園電動雙門或單門鐵閘（DRIVE WAY GATES）。免費估價。

李華冷暖電器修理

政府牌照　上門服務
·雪櫃冰箱·乾洗衣機·爐頭電器
·凍房冷櫃·暖氣水喉·收費低廉
電話：876-0278　傳呼機：686-8677

暖氣煤氣水喉渠務工程

1976 炳記

安裝地下水管砂井，修理土庫漏水、煙囪，接駁政府大渠水管煤氣管出租電動通渠機。

428 Salsbury Dr., Van.
657-2828
254-4935

水喉搶修

水管冰凍　水管破裂　漏水通渠　一次攪掂

日夜服務電：250-1068

長程搬運公司

大型貨車·有升降機
代客搬運·傢俬貨物
具有包裝·具有燕梳
具有經驗·天天營業

電話 253-2841 253-8382

中央冷暖電器公司

24小時服務
電話：251·1505

修理裝置　政府牌照
·大小凍房·熱水暖氣
·冰櫃凍櫃·冷氣機
·雪櫃爐頭·暖氣機
·乾洗衣機·熱水箱
·洗碗碟機·各種電器

棠氏凍房電器

TOM APPLIANCE SERVICE
2145 KASLO STREET VANCOUVER, B.C.

免費估價　電話：253-4706
取價從廉　24小時服務

修理
餐館 雜貨店 凍櫃 大小凍房 製雪機 乾洗衣機 家庭電器 洗碗機 爐頭雪櫃

裝置設計·空氣調節·

標準雪櫃電器工程

專業承裝，修理

·大小凍房·冷暖氣機·乾洗衣機
·肉食瓜菜櫃·雪櫃打冰機·爐頭碗碟機

免費保用一年
24小時服務　政府牌照
電話：254·8729
1425 Nookta St. Van.

免費估價 收費特平

實力車身修理

Super Look Auto Body Ltd.
1104 CLARK DRIVE VAN. B. C.
電話：254·9111　254·3718

保證：
車身修理
工作妥當
材料最佳
手工最好
價錢實惠
絕不取巧
歡迎比較

實力車身修理公司自新張以來因嚴格採用歐美最佳材料及漆油全部工作均由一流專科技師於焗油房內處理，故能保證質量及工作妥當。

有經驗專人代辦ICBC手續及有免費車借用。

新精工車身修理

NEW PROFESSION COLLISION LTD.

1010 Clark Drive
Vancouver, B.C. V5L 3J9
Telephone: 253-7814

Specializing in Imported Cars
We Also Do Other Makes
B.C. Certified License
I.C.B.C. Claims

新人事新作風

精工修理
手工一流
材料最佳
絕不取巧
保證滿意
價錢實惠
歡迎比較

精工車身修理
專修各國名車
車身修理噴漆
最新車架較正
採用最佳漆油
一流技師處理
保證工作妥當

廿六年技師親自處理有專人代辦ICBC手續，有免費車借用。

FAST 快捷

FAST 'A'
精通英、粵、國、台、滬語言

快捷 車身修理

爲你服務
保你滿意
得你信賴
是你朋友

AUTO BODY
代辦一切I.C.B.C.手續 免費汽車借用

688-8788　688-3212

地址：唐人街喜士定東街356號 356 EAST HASTINGS STREET VANCOUVER