Vancouver Gas Appliance Company
767 Robson St. Vancouver B.C.
Phone Sey. 801 Residence Phone Sey. 1585

▲◎▼煤气用具公司廣告

本公司設在雲高華埠笠臣街門牌七百六十七號專賣各式煤气火爐石電礦機射燈特別煤气燈咀各欵煤气用具俱齊價極相宜并接裝煤火工精料固取價從廉華友諸君留意光顧幸甚

▲喊線矢磨（一五八五）（八零一）

雲高華煤气用具公司啓

中華自由快車公司
Chinese Taxi Co.
Phone Sey. 4385
1 Pender St. W.
Vancouver, B. C.

啓者本公司自置最新式自由快車專載客商遊車或往來各處晝夜利便價亦從廉同胞賜顧請電話來

▲電話（詩磨）四三八五
▲車站在三盛連記門口即北京樓下
謹啓
中華自由快車公司

企林文大衣裳舖

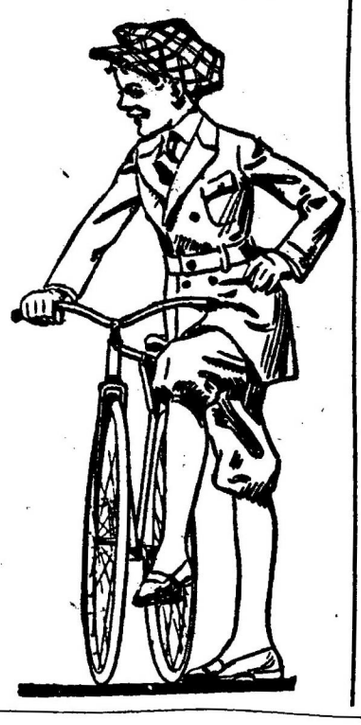

多數華人父母在小号購其子之衣服均稱悅意小号物質精美按價最廉華人惠顧加禮歡迎以求適宜

CLEMEN'S
HOME OF HART, SCHAFFNER & MARX CLOTHES
LIMITED
153 HASTINGS ST. W.

杏花酒樓
（重修開市）
29 PENDER STREET E.
Vancouver, B. C.

▲廚房喊線4408
▲廚房喊線3591
司理人 林學叢啟

度年重葺復開張 潔淨繁華大小房間 日夜菜殺應市便光 杯盤檯几映燈味 廚夫烹飪皆兼粒 待女招呼極艷粧 飲食衛生須自重 同胞貴客請來嘗

大帮白灰
石灰發客

廣永生號廣告
（唐人麥草麥穀舖）
Kwong Wing Sang
Phone Sey, 2360 822 Main Street Vancouver B. C.

有大帮紅毛坭發客

本店設在緬街八百二十二號崙辦麥穀麥草麥糠麥米米碎薯仔麵粉白米凡屬五穀種類無一不備如蒙梓里光顧額外歡迎

再者本号常有域埠黑色B字号魚頭坭發行田料極合用落之三日後發生所極生薯仔瓜菜種植之物從廉沽發仰光顧懇親臨本店或函取立即應命（電話二三六零）常有Globe Fertilizer Co. 魚頭坭發客種植家注意購用爲盼也

●雲高華埠 廣永生主人啓

衛安氏

此葯專治火燒傷滾水傷流油傷槍水傷縻水傷凡屬火腎傷之類用鷄毛每日搽六次連搽三天必定全愈此葯乃世界上最大名家之醫生所製天下無雙之功効

每磅定價壹元 衛安氏啓

如別埠欲購者則由郵政局買柯打紙舉買郵票附來定然照上應用也郵費自理由公快車附上亦可

保安堂
BOW ON TONG CO.
13 PENDER STREET WEST
P.O. Box 594 Phone Sey. 4041
VANCOUVER, B.C.

五洲大藥房

參茸玉桂葯材

本堂自製膏丹凡散列下

儒醫執漪生先生寓內方脈

有常

正脾胆
●海狗鞭 ●脾巴腎核
●臭鼠胆 ●正花旗參

自來血膏賣

仙傳秘訂九名眼白 三兩 參茸雪神參桂葯九名料九 三兩 眼白屋陽內外障翳九名料九 三兩 眼白屋陽內外障翳九名料九 三兩 眼白屋陽內外障翳