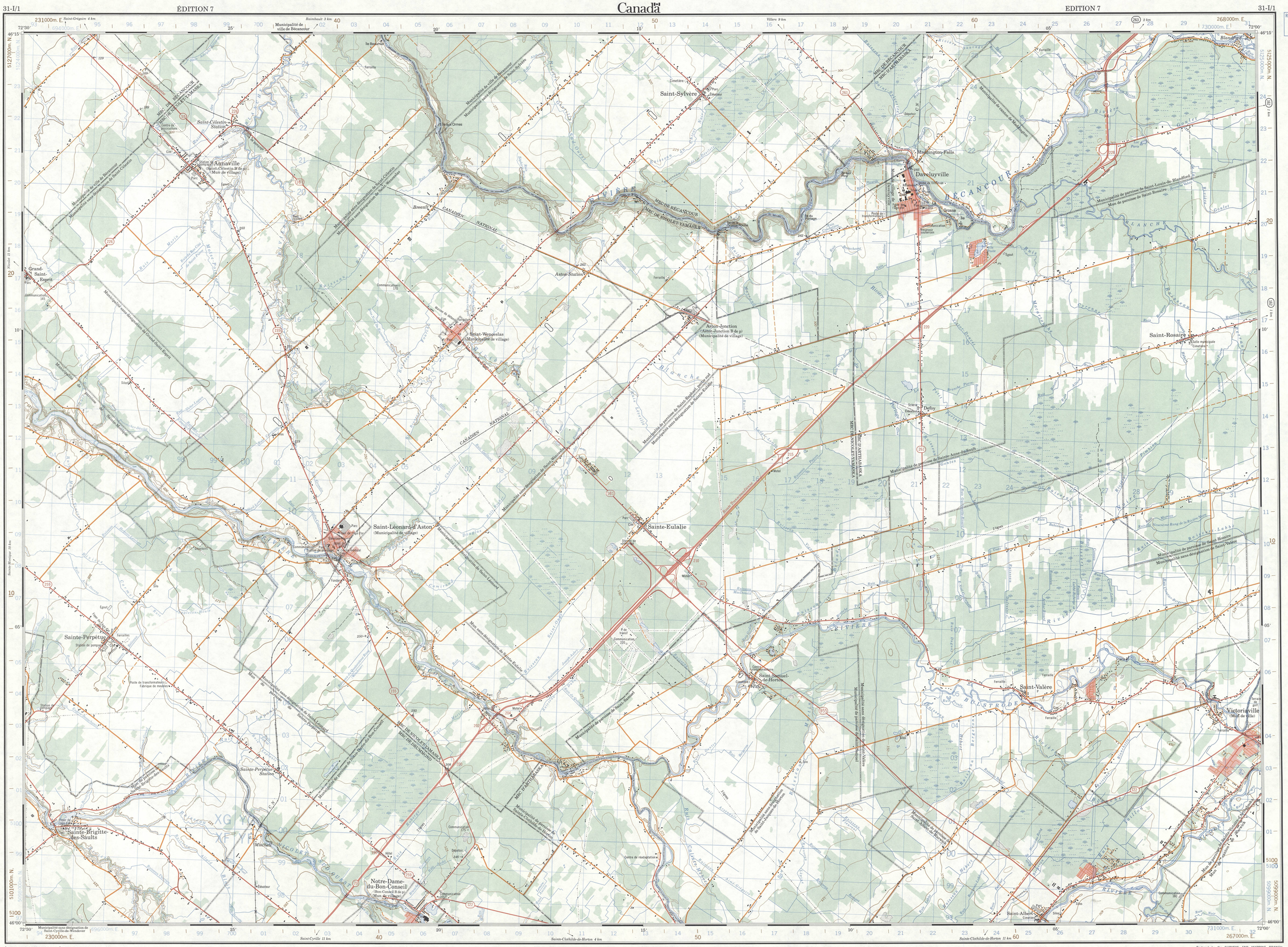
Saint-Sylvère
Daveluyville
Maddington Falls
Grosse Ile
Saint-Rosaire
Annaville
(Saint-Célestin B de p)
(Mun de village)
Saint-Célestin Station
Grand-Saint-Esprit
Aston-Station
Aston-Jonction
(Aston-Junction B de p)
(Municipalité de village)
Saint-Wenceslas
(Municipalité de village)
Saint-Léonard-d'Aston
(Municipalité de village)
Sainte-Eulalie
Sainte-Perpétue
Saint-Samuel-de-Horton
Saint-Valère
Victoriaville
(Mun de ville)
Sainte-Brigitte-des-Saults
Notre-Dame-du-Bon-Conseil
(Bon-Conseil B de p)
(Mun de village)
Saint-Albert
Defoy
RIVIÈRE BÉCANCOUR
RIVIÈRE BLANCHE
RIVIÈRE BLISTRODE
CANADIEN NATIONAL
MRC DE BÉCANCOUR
MRC DE NICOLET-YAMASKA
MRC D'ARTHABASKA
MRC DE DRUMMOND
Municipalité de ville de Bécancour
Municipalité de paroisse de Saint-Louis-de-Blairfindie
Municipalité de paroisse de Saint-Rosaire
Municipalité de paroisse de Sainte-Anne-du-Sault
Municipalité de paroisse de Saint-Valère
Municipalité de paroisse de Saint-Albert
Municipalité sans désignation de Saint-Sylvère
Municipalité sans désignation de Saint-Célestin
Municipalité sans désignation de Grand-Saint-Esprit
Municipalité sans désignation de Saint-Wenceslas
Municipalité sans désignation de Saint-Eulalie
Municipalité sans désignation de Saint-Samuel
Municipalité sans désignation de Saint-Cyrille-de-Wendover
Municipalité sans désignation de Sainte-Clothilde-de-Horton
Municipalité sans désignation de Saint-Albert
Municipalité sans désignation de Sainte-Perpétue
Municipalité sans désignation de Sainte-Brigitte-des-Saults
Municipalité sans désignation de Notre-Dame-du-Bon-Conseil
Municipalité sans désignation de Saint-Valère
Municipalité sans désignation de Saint-Rosaire
Municipalité sans désignation de Saint-Sylvère
Municipalité sans désignation de Saint-Louis-de-Blairfindie
Municipalité sans désignation de Saint-Wenceslas
Municipalité sans désignation de Saint-Léonard-d'Aston
Municipalité sans désignation de Sainte-Anne-du-Sault
Municipalité sans désignation de Sainte-Perpétue
Municipalité sans désignation de Sainte-Eulalie
Municipalité sans désignation de Sainte-Clothilde-de-Horton
Municipalité sans désignation de Saint-Cyrille-de-Wendover
Municipalité sans désignation de Saint-Samuel
Municipalité sans désignation de Saint-Valère
Municipalité sans désignation de Saint-Albert