CHOSES ET AUTRES

—Un simple pied de tabac produit environ 36,000 graines de semence.

—L'espagnol est parlé par une population de 48,000,000.

—Quelques espèces de papillons pondent au delà de 100,000 œufs.

—On a acquis la preuve que des tortues avaient vécu pendant 300 ans et au-delà.

—La Commercial Bank, de Manitoba, a suspendu ses paiement. On s'attendait depuis quelque temps à cette issue. Les succursales de cette banque, au nombre de neuf, ont également fermé leurs portes.

—La récolte du blé à déjà commencé dans le sud de l'Allemagne, en Autriche et dans la Hongrie. Partout, sauf le long du Danube et dans le sud de la Hongrie, la récolte a été endommagée par la sécheresse.

—Une horloge colossale vient d'être placée au fond du hall des voyageurs, à la gare d'Orléans, à Paris. Le diamètre de cette horloge ayant près de 14 pieds, le cadran a, par conséquent, plus de 40 pieds de circonférence. La grande aiguille a près de 6 pieds de longueur. Les divisions des cinq minutes sont distancées les unes des autres de 3 pieds environ, et celles de 1 minute d'environ 8 pouces. Naturellement, on voit très aisément l'aiguille des minutes se mouvoir autour de cet énorme cercle.

—Dans l'Etat du Nevada se trouve le lac Mono ; il est tellement saturé de soude, de borax et d'autres minéraux en solution, que le linge à laver est absolument propre en le plongeant dans l'eau du lac pendant une demi-minute. L'eau agitée donne naturellement une écume savonneuse, et, par par les grands vents, on voit sur le bord où les vagues sont lancées, un mur d'écume de 3 ou 4 pieds de haut. Dans le voisinage de la ville de Rawlins, sur la ligne du "Pacific Union Railway," on a découvert, il y a peu d'années, un autre lac d'une grande richesse de soude. Il a une circonférence de plusieurs milles et peut fournir 65,000 tonnes de soude par an.

Drs MATHIEU & BERNIER

Chirurgiens-dentistes, coin des rues du Champ-de-Mars et Bonsecours, Montréal. Extraction de dents par le gaz ou l'électricité. Dentiers faits avec ou sans palais. Restauration des dents d'après les procédés les plus modernes.

LIBRAIRIE FRANÇAISE

L. DERMIGNY

126 w. 25th STREET, NEW-YORK

SUCCURSALE A MONTREAL

1608, Notre-Dame

Seul Agent et Dépositaire du "Petit Journal," de Paris, de son supplément colorié, et du "Journal Illustré," pour le Canada et les Etats-Unis.

Dépôt des principaux journaux de Paris, notamment : Petit Parisien, Soleil du Dimanche, l'Echo de la Semaine, l'Univers Illustré, Le Figaro, etc , etc. ; journaux de modes et scientifiques.

Abonnements à toutes revues ou publications. Ordres pour livres promptement exécutés.

Jeux d'esprit et de combinaison

ENIGME

Je ne suis pas ce que je suis ; si j'étais ce que je suis, je ne serais pas ce que je suis.

CHARADE

Que d'animaux utiles, débonnaires,
Que d'animaux nuisibles sanguinaires,
Cherchant à peine nés, saisissent, pressent l'*un* !
L'*autre* en feuille réduit s'emploie,
Et doit son être au fer, minéral très commun.
L'entier est pièce de monnaie,
Qu'à Madrid, fameuse cité,
Dans sa main le marchand voit et palpe avec joie ;
Mais à Paris, mot sans réalité.

No 112—PROBLEME D'ECHECS

Composé par M. G. H. Walcott

Priemier prix du concours du *Manchester Weekly Times*

Noirs—7 pièces

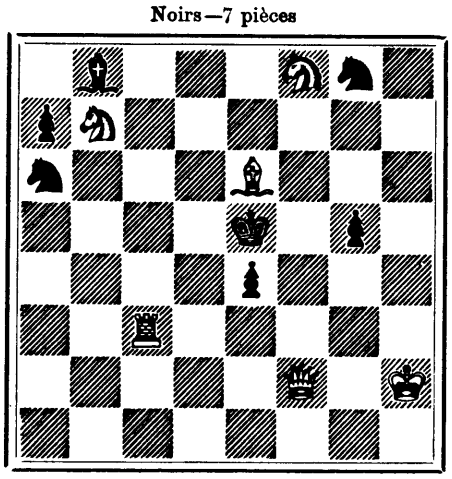

Blancs—6 pièces

Les Blancs jouent et font mat en 2 coups

No 110.—PROBLEME DE DAMES

Composé par M. J. A. Bleau, Montréal

Noirs—17 pièces

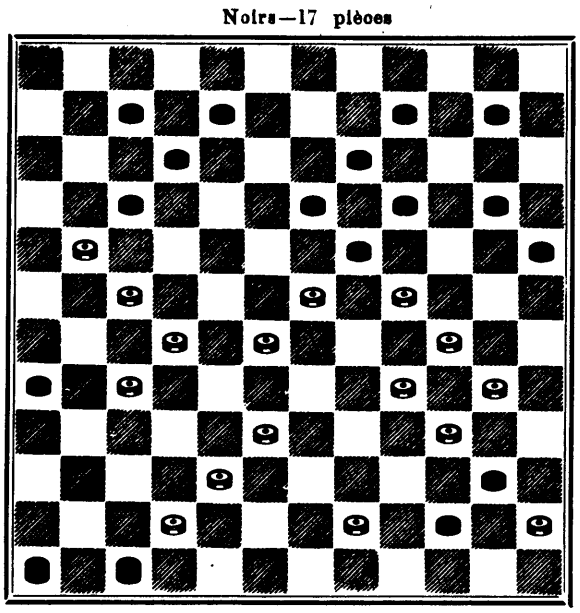

Blancs—16 pièces

Les Blancs jouent et gagnent

Solution de l'Enigme : Girouette.

Solution du problème d'Echecs No 110

Blancs	Noirs
1 D 5 C	1 ?
2 Mat selon le coup des Noirs.	

Solution du No 111

1 C 6 D	1 5e D
2 D 5 T R	2 R 6 C
3 D 1 D, échec et mat.	
Si :	1 R 4 F
2 D 3 D	2 R 5 C
3 D 3 T D, échec et mat.	

Et autres.

Solution du problème de Dames No 108

Blancs	Noirs	Blancs	Noirs
47	41	36	47
48	42	29	40
31	25	20	46
39	41	26	36
42	3	21	37
3	71	19	45
71	12	6	17
68	62 gagnent.		

Solutions justes par MM. J. B. Guy, Montréal ; A. Campbell et J. Vary, Ste-Cunégonde.

ANNONCE DE

JohnMurphy & Cie

VISITEZ NOS MAGASINS

DURANT NOTRE

GRANDE VENTE

A NOS

Nouveaux Magasins

Escomptes variant de 10 à 75 par cent

Exigez que l'on vous donne les Escomptes sur toutes marchandises.

Profitez de cette occasion unique, et faites vos achats durant cette grande vente.

JOHN MURPHY & CIE

Coin des rues Notre-Dame et St-Pierre

Au comptant et à un seul prix

Bell Tel. 2183 **Federal Tel. 58**

Lapres & Lavergne

PHOTOGRAPHES

360, ST-DENIS, MONTREAL

M. J. N. Laprés appartenait autrefois à la maison W. Notman et Fils.—Portraits de tous genres et aux prix courants.

Téléphone Bell, No 7283

Savez-vous Pourquoi

Nos ventes augmentent toujours tous les ans ? C'est que nous ne vendons que de bons meubles, solides et élégants. Nous vendons argent comptant et nous accordons un escompte de 10 p.c. sur toute vente au-delà de $10.00.

RENAUD, KING

AND

PATTERSON

MEUBLES & LITERIE

Gros et Détail

652, Rue Craig, 652

P.S.—Embellage gratis et escompte spécial aux acheteurs hors de Montréal.