Aus Alberta

Cäuft mit der Kugel im Kopf herum

In Vermillion, Alta., ereignete sich eine merkwürdige Geschichte, die wie ein Märchen klingt und doch wahr ist. Kam da vor einigen Tagen ein deutscher Farmer namens Bollerwell zu dem Townpolizist und sagte ihm, jemand hätte ihn in den Kopf geschossen und er fühle sich miserabel. Der Polizist hielt seinen Bauch vor Lachen und erklärte ihm im Spaß, daß sein Kopf schon wieder nach einigen Tagen in Ordnung kommen würde. Der Kopf wurde aber nicht besser, und da ging der gute Mann zum Arzt und ließ sich unterlichen. Der Arzt trieb zu Anfang auch seinen Spott mit dem Farmer, aber nach einer Untersuchung stellte er fest, daß die Sache wirklich nicht zum Lachen ist und er hatte ihm dem Hinterkopf tatsächlich eine Kugel heraus. Der Farmer erzählte dem Arzt folgende Geschichte: An einem Abend hatten er und ein anderer Mann nach einem Streit, und plötzlich wurde es ihm ganz schwarz vor den Augen und er fiel um. Nach drei Tagen erwachte er und seine Uhr und $35 waren verschwunden. Er lief zu dem Stadtpolizisten, der ihn aber auslachte. Jetzt lacht die Polizei nicht mehr, sondern ist ernstlich auf der Suche nach dem Uebeltäter. Da aber so viele Tage verstrichen sind, wird es wohl schwer halten, den Raubmörder zu ermitteln.

Zwei Männer durch Explosion getötet

In der Nähe von Edmonton ereignete sich in einer der gefährlichsten Kohlenminen am Leduc Mountain ein bedauernswerter Unglücksfall. Die Mine hatte sich auf unerklärliche Weise mit Gas, das ein explosives Gemisch zu folge einer [illegible] Lampe entzündete. Eine Explosion fand ein, und zwei Männer wurden von der Rettungsmannschaft als Leichen herausgegeben. Ein dritter wurde so schwer verletzt, daß an seinem Aufkommen gezweifelt wird. Die Kohlenmine befindet sich in einem ganz deutschen Distrikt 12 Meilen südlich von Edmonton.

Herr Paul Marquardt, ein „old timer" aus dem Lethbridge Distrikt weilte in Edmonton auf Besuch und besorgte sich einige Artikel. Durch Vermittlung des Herrn Max Dau hat Herr Marquardt berichtet, daß die Farmer entweder Roggen anbauen, denn der wenige Schnee und die kalten Winde in der letzten Zeit haben den Weizen in einen schlechten Zustand versetzt, daß viele Farmer daran denken, ob sie in der Erde die Saaten unterbringen können.

Von Golden Stalk wird dem Vertreter des „Courier" berichtet, daß Herr Peter Arnold am vorletzten Sonntag vom Gut an der deutschen Gemeinde niederlegen. Ein neuer Ankömmling ist noch nicht bekannt.

Pastoralkonferenz für Nord-Alberta

Die Pastoren des Nord-Alberta Distrikts der Missouri Synode versammeln sich zu ihrer Frühjahrskonferenz in der Gemeinde zu Mellowdale (Pastor Aug. Fenske) am 21., 22. und 23. April. An Arbeiten liegen vor: 1. „Wie können unsere Konferenzen fruchtbarer gehalten werden?": Pastor Eifert; 2. Exegese über Römer 3; 3. „Die Lösung vom freien Willen": Pastor Müller; 4. Katechese über Fragen 1—6 aus dem Schwanischen Katechismus: Pastor F. Olinger; 5. „Der Pastor am Krankenbette": Pastor A. Behrendt. Ein Konferenzbericht folgt in einer späteren Nummer.

Medizine Hat, Alta.

Man kann annehmen, daß über 1000 [illegible] Dauerkunden [illegible] Medizine Hat [illegible] Leider ist das Verhältnis für die deutsche Saat nicht günstig, denn unsere deutsch-amerikanische Welt war [illegible] unterstützt werden, besonders [illegible] und unterstützen [illegible] Deutschtum in Kanada unterstützt „Courier". Dann [illegible] Deutschtum in Kanada unterstützt „Courier". Dann [illegible] wie [illegible] Deutschtum [illegible] Freunde von der allgemeinen Wirkung [illegible] vom [illegible] Alberta [illegible]

Kanada keine klare Ahnung haben. Dadurch gewinnen wir in Medizine Hat nicht an Achtung und Ansehen. Wir hätten besser [illegible], wenn unsere Freunde jene deutsche Presse unterstützen würden, die für das Wohl unseres Deutschtum in Kanada eintritt. Kostet $2 für unsere einheimische deutsche Zeitung ausgegeben, dacht man $8.50 für ausländische Briefzeitungen nach den Vereinigten Staaten!

Emil Hoffmann,
660 South Railway St.,
Medizine Hat, Alta.

Farmer!

Wir haben verschiedene Apartment-Blocks in Edmonton, welche gute Einkommen bringen, welche wir gegen gute, entwickelte Farmen mit Inventar vertauschen können. Sind schon über 20 Jahre hier im Geschäft und garantieren reelle Bedienung.

M. E. Hunter & Co.
340 Dexter Bldg., Edmonton, Alta.

Das
Monarch-Theater
zeigt jetzt
Donnerst., Freit. u. Samstag
George Sidney u. Charlie Murphy
in
"The Cohen's and Kelly's in Africa."
Folgen Sie diesem drolligen Paar in das dunkelste Afrika! Stürmische Heiterkeit!
Ferner:
„The Indians are coming", ein spannendes Kapitel aus dem früheren Westen!

Am Montag wird gezeigt:
Richard Dix in "CIMARRON."
Die grosartigen Kapitel der Geschichte ziehen in einem Drama, welches Sie niemals vergessen, auf der Leinwand an uns vorüber! Eine unvergeßliche Liebesgeschichte!
Ferner:
„Taken for a ride." Lustspiel.

Spezialitäten bei
WILSONS
Alberta Rich, in neuen Packungen, das Pfund ... 90c
Fruitier Japan Tea, [illegible] ... 75c
2½ Pound Tin ... $1.00
White Sago und Tapioca, [illegible] ... 25c
Quaker oats, Quaker, [illegible] ... 25c
Beste gerauchte deutsche Mettwurst, das Pfund ... 35c
Rolled Oats, 5 Lb. Sack ... 32c
2½ Pound Sack ... 65c
Beste Milton Butter, Pfund [illegible] ... 30c
Kaffee, [illegible] ... $1.00
Kommen Sie und [illegible] Sie zum Wilsons [illegible] kommen.
Henry Wilson & Co.
Limited
Gegründet durch Mitglieder [illegible]
Edmonton.

Geschäfts-Anzeigen
STONY PLAIN, ALTA

GEORGE J. BRYAN
Rechtsanwalt und öffentlicher Notar.
Stony Plain, Alberta.

T. J. HARDWICK
Gegründet 1909
Das Geschäft von Ton, Domitin und Bert ist Ihr Geld [illegible]

Dr. G. W. Brown
Zahnarzt.
Jeden Freitag in Stony Plain.
Office: Kirkaldy Block, Edmonton, Alta.
Ecke 95. Str. und 148. Ave.
Telephon 73174.

Paul Werner
Stony Plain
Juwelier, Uhrmacher
Dr. Sterns Augenuhren
Dr. Sterns [illegible] Augenuhren
Dr. Sterns Augenmittel
Vertreter des „Courier"

Sanitary Meat Market
Unter neuer Geschäftsführung.
Motto: Best Quality — Billig Preise.
Zahle höchste Preise für Vieh, Schweine, etc.
Phone 21. Peter Senkel, Prop.

Guter Salami und Mettwurst
[illegible]
Farmers' Meat Market
Stony Plain, Alta.

Ziegenzucht ist rentabel

Im Volksmunde ist die Ziege die Kuh des armen Mannes. Ob das richtig ist, dagegen weiß ich. Es ist sehr bedauerlich, daß wir in Alberta von Ziegenzucht nichts hören und lesen, da es ja nicht einmal möglich, eine Ziege von einem Ziegenzüchter in Alberta zu erhalten, von dem wir Ziegen beziehen könnten. Die Alberta Regierung interessiert sich auch nicht für die Zucht. Ob das richtig ist? Meiner Ansicht nach nicht, denn wir haben doch nicht überall in der Provinz vollwertiges Land, und wenn dieses der Fall wäre, so wäre es auch für die Ziegenzucht desto besser.

Wenn wir auf unseren Heimatfarm die vielen Heckenrosen, jungen Birken und die aus dem Boden sprießenden kleinen Bäumchen mit ihren saftigen, frischen Blättchen im Sommer sehen, welche hauptsächlich auf nicht gepflügtem Boden und ungeklärtem Land wachsen, vom Windbruch aber nicht angerührt werden, so dürfen wir doch sagen, es ist schade, daß so vieles herrliche Ziegenfutter verloren geht. Mancher Heimfutter, ja auch unsere Farmer würden sich mit der Ziegenhaltung und Zucht befassen; denn die Ziege ist verhältnismäßig anspruchslos und braucht wenig Pflege. Im Winter wohl ein gutes, aber wenig Futter. Die Ziege bringt gewöhnlich ein oder noch mehr wie die Zuwanderzucht. In Süddeutschland, der Schweiz, Tirol, auf dem Balkan, in überhaupt im alten Lande finden man ganze Herden von Ziegen. Wir brauchen aber nicht so weit zu gehen. In British Columbien gibt es ja Ziegen genug; aber leider ist die Fracht zu teuer.

Der Nutzen einer Ziege ist verhältnismäßig nicht klein. Sie bringt jährlich ein oder zwei Junge auf die Welt; es ist mir von der alten Heimat her bekannt, daß wir auch ein und zu 3 Junge bekamen. Dann die gute Milch, die gute Butter und hauptsächlich auch der feine Ziegenkäse. Das Fleisch einer 10 bis 12 Wochen alten Kitzchens ist ja eine Delikatesse, aber auch das Fleisch einer 5 bis 7 jährigen Ziege ist ausgezeichnet und von einem Rehbraten kaum zu unterscheiden. Das Fell ist, wenn richtig gegerbt, sehr dauerhaft. Zur Frage eine Lederjacke schon 17 Jahre und noch die Erwartung gemacht, daß sie noch so wetterbeständig ist wie vor 17 Jahren. Also der Nutzen einer Ziege ist nicht klein, und derjenige, der die Ziege von Jugend auf kennt, weiß sie zu schätzen.

Ein Regenschirm verursacht keine großen Kosten. Er braucht nicht von Seide zu sein, wohl aber soll er für den Winter warm sein. Eine Ziege kauft sich nicht für dem Krieg in der alten Heimat um 12 als 18 Mark je nach Alter und Rasse. Was sie in B. C. kostet, ist mir nicht bekannt.

Es wäre für die Alberta Regierung gewiß eine dankbare Sache, wenn sie in den verschiedenen Provinzzeitungen eintragen würde, wer Züchter und Abnehmer von guten Milchziegen wohl zuchtbeständig wäre. Dann könnte sie ja die Ziegen von BC. kommen lassen und an die betreffenden Abnehmer, wenn auch auf Abzahlung, radatfrei abgeben.

Manchem armen Heimatlosen Familienvater und Arbeiter wäre auf diese Art geholfen. Sie waren der Regierung dankbar; denn nicht jeder hat das Geld, sich eine gute Milchkuh zu kaufen, und eine solche hat seinen Wert.

Wir wollen hoffen, daß diese Zeilen dazu beitragen, die Ziegenzucht auch in Alberta einzuführen.

Dankbar waren wir den Freunden und Ziegenzüchtern in B. C., wenn sie etwas über ihre Ziegenzucht in der Zeitung berichten würden.

Julius Müller,
Stral, Alberta.

Der zerplatzende Autoreifen als Retter

Clark's Mills, Wis. — Barney Mullens und seine Familie befanden sich im schönsten Schlafe, als plötzlich ein lauter Knall erschallte. Der sagte das Schlafzimmer Barneys. Entsetzt fuhr er aus seinem Bette auf und siehe da — sein Haus stand in Flammen. Schnell brachte er sich und seine Familie in Sicherheit. Nachher fand er aus, daß eine brennende Streichholz vom Dache gefallen war und war gerade auf einen Reifen des beim Hause stehenden Autos. Der Reifen zerplatzte mit lautem Knall, und diesem Umstand hatte es die Familie zu verdanken, daß sie noch rechtzeitig entfliehen konnte.

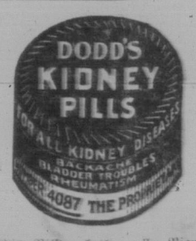

Dodd's Pillen heilen alle Nierenleiden, Rheumatismus, Nierenschwindsucht, Zuckerkrankheit und Rückenschmerzen. Dodd's Nieren Pillen werden zu 50c pro Schachtel oder sechs Schachteln für $2.50 bei allen Händlern verkauft, oder der The Dodd's Medicine Co., Toronto, Ont.

Hon. Wm. Atkinson

An der Spitze des Provinzialkomitees von British Columbien für die Welt-Getreideausstellung in Regina steht Hon. William Atkinson, der das Portefeuille des Landwirtschaftsministers der Provinz an der Seite des Stellv. Premier innehat.

Herr Atkinson stammt aus Ontario. Er wurde im Jahre 1868 in Whitby geboren und besuchte die Public Schulen von Whitby und Seaford.

Als Hon. S. F. Tolmie an die Spitze der Regierung British Columbiens trat, berief er Herrn Atkinson als Landwirtschaftsminister in sein Kabinett. Herr Atkinson wurde im Juli 1928 für den Wahlkreis Chilliwack erwählt und wurde etwa einen Monat darauf als Regierungsmitglied vereidigt; er ist mit Akklamation wiedergewählt worden.

Manitoba

Volkszählung wird über zehn Millionen ergeben.

Winnipeg, Man. — Canadas Volkszählung wird in diesem Jahre zum erstenmale in der Geschichte des Dominiums eine Bevölkerung von nicht als 10,000,000 ergeben. Dies wurde hier von C. J. MacPhail, dem Chef der Census-Division und Statistiken, prophezeit. Eine Armee von 1700 Personen wird am 1. Juni mit der Aufnahme der Zählung beginnen.

Wahnsinniger Farmer beging Schreckenstat

West Salem, O. — Der 65 jährige Farmer Ellis McGregor beging in einem Wahnsinnsanfall, der scheinbar auf grenzenlose Eifersucht zurückzuführen ist, eine fürchterliche Schreckenstat. Er übergoß seine Frau und seinen 25 Jahre alten Stiefsohn Paul Riddle, als sie zusammen auf einem Sofa saßen, mit Petroleum, riß die Kleider von ihnen und hielt sie langen. Alsdann wandte er sich dem Knecht zu, erstach diesen, stürzte in eine Scheune und erhängte sich. Erst zwei Stunden nach der Tat wurden Nachbarn der Tragödie gewahr, als Riddle nackt und mit schweren Brandwunden zu ihnen wankte und Bericht gab.

Riddle und Frau McGregor erlagen ihren Wunden gleich nach der Einlieferung im Hospital.

Ursache und Wirkung.

Sängerin: „Haben Sie bemerkt, wie meine Stimme den Raum füllte?" — Der Kritiker: „Ja, eine ganze Anzahl Zuhörer verließ den Saal, um Platz zu machen."

Nikkel's Heal-All-Balm
Wer Ezzema oder andere Hautkrankheiten hat, der gebrauche dieses Mittel, denn es hat schon manchen geheilt und wird von allen Kundern empfohlen.
— Preis $1.00 pro Schachtel —
Zufriedenheit oder Geld zurück.

Für Kranke
Nikkels Liniment, pro Flasche ... 35c
Nikkels Hopfschmerzen Tabletten, pro Flasche ... 20c
Quinen-Medizin, pro Flasche ... 50c
Ezzema Heilmittel, Schachtel ... $1.00
Aleheades Lor Waterin, pro Flasche ... 50c
Elefanten Razor Blades, pro Päckchen von 12 ... 75c
Bei Uebersendung von $2.50 für Gesundheitsmittel senden wir Ihnen 10 Pfd. Rio Kaffee für 21c pro Pfd.
Agenten überall verlangt.
Fabriziert von
Nikkel's Scientific Laboratory
806 Alexander Ave.,
Winnipeg, Man.

König von Spanien abgedankt

(Fortsetzung von Seite 1.)

„Noch bin ich König."

Das Ministerium hatte schon am frühen Vormittag seinen Rücktritt angekündigt und ihm vermutlich zur Abdankung geraten, weil im Laufe der Nacht in Madrid und in andern Städten heller Aufruhr ausgebrochen war.

Kurz darauf stellten die Republikaner-Führer dem Kabinett Aznar das Ultimatum, daß der König binnen einer Stunde abzudanken habe oder sie würden für die Folgen die Verantwortung ablehnen. Darauf ein wurde Zamore zum König berufen, redete mit dem König kurze Zeit und sagte, als er aus dem Palast heraustrat: „Jetzt bin ich zufrieden."

Trotzdem erneute der König seine krampfhaften Versuche, sich zu halten. Aber dann kam Schlag auf Schlag ein. Hiobspost für ihn nach der anderen. Man erfuhr, daß der katalonische Separatistenführer Macia in Barcelona gleichzeitig die Republik Spanien und darin den Freistaat Katalonien proklamiert hatte.

Kurz nachdem er die Minister so stolz empfangen hatte, teilte der König ihnen daher mit, daß er auf den Thron verzichte und abreisen werde. Er blieb dabei kühl und gelassen und verschmähte den Rat seiner Freunde, sich für die Reise zu vermummen.

„Ich gehe, weil es der Wille Spaniens ist, um Blutvergießen zu vermeiden, sagte er. „Ich gehe mit meinem," sagte er. „Ich gehe mit stets bemüht, recht zu tun."

In Paris jubelnd empfangen.

Paris. — Die von der republikanischen Woge aus Spanien vertriebene spanische Königsfamilie vereinte sich in einem Pariser Hotel an der Rue de Rivoli. Paris jubelte dem König Alfons zu, als sein Zug aus Marseille eintraf und als dann sein Auto nach dem Hotel raste, wo die Königin Viktoria seiner harrte, mit allen ihren Kindern, ausgenommen dem 17jährigen Seekadetten, dem Infanten Don Juan, der von Gibraltar nach Italien reisen, aber dann auch bald nach Paris kommen wird.

Als Alfons auf dem Lyon Bahnhof anlangte, war dort das Gedränge jubelnder Menschen fast lebensgefährlich. Vergeblich versuchten der König und seine Begleiter durch eine somit nur von den Zollbeamten benutzte Hintertür der begeisterten Volksmenge zu entwischen; sie umringte ihn auch dort. Die Polizei mußte ihm gewaltsam eine Gasse machen, bevor er in sein Auto einsteigen konnte.

Vor dem Hotel hatte sich gleichfalls eine riesige Neugierigenmenge angestellt, aber Alfons sprang so schnell aus dem Auto, daß es ihm gelang, sich schnell zu den Gemächern seiner Familie hinaufschreiben zu lassen.

Unten jubelte die Menge fünf Minuten lang, bis Alfons ihren Zuruf folgte und mit der Königin auf einem Balkon erschien.

Das bringt etwas ein

Toronto, Ont. — Die Alkoholbehörde von Ontario bezahlte nach dem vierten jährlichen Bericht der Regierung des Dominiums die Summe von $15,000,000 für Steuern und Zölle. In dem Bericht wird erklärt, daß der Bruttogewinn an dem Verkauf von Alkohol $11,162,858.93 ausgemacht habe und daß der Nettogewinn $8,373,352.68 betrage. Dieses mit den anderen Einkünften von $942,614.62 gibt einen Gesamtprofit von $9,315,967.30.

Während des Jahres wurden 1323 Alkoholbezugsscheine zurückgezogen. Die Bezugsscheine wurden wegen übermäßigen Gebrauchs, Betrunkenheit, falscher Angaben der Namen und Adressen und Ueberführungen als auch des Anheimfallens an die öffentliche Wohltätigkeit den Personen entzogen.

Will Polen Ausländer ausweisen?

Kattowitz, Polnisch Oberschlesien. — Eine Verordnung zum Schutz des Arbeitsmarktes gegen Ausländer wird in Kürze veröffentlicht werden, nach welcher alle polnischen Arbeitgeber verpflichtet sind, die Namen und Adressen und die geleistete Arbeit ihrer nichtpolnischen Angestellten anzugeben. Eine Verletzung dieser Verordnung wird mit einer Geldstrafe von $1,100 belegt.

Mexiko will Weizen aussperren

San Antonio, Tex. — Louis Perez-Abren, der provisorische mexikanische Generalkonsul, sagte hier, die mexikanische Regierung treffe Vorbereitungen, um eine volle Quarantäne auf rohen Weizen zu erklären, als Vorsichtsmaßregel gegen ausländische Getreide-Ueberschwemmungen und Krankheiten.

Wenn Sie nie Schmerzen oder Pein haben Wenn Ihr Blut reich und rein ist Dann lesen Sie dies nicht!

Wir verschenken eine Flasche des berühmten Schmerzentöter Blackhawk's (Rattlesnake Oil) Indianer-Liniment.

Für die Behandlung und Linderung von Rheumatismus, Neuritis, lahmer Rücken, steife Gelenke, Taubheit, Zahnschmerzen, Neuralgie, müde und geschwollene Füße, Schmerzen, Pein, usw.

Wir geben auch eine Woche Behandlung des Blackhawk's Blut- und Körper-Tonik frei. Ein Laxiermittel vollständig von Wurzeln und Kräutern hergestellt, empfohlen für Reinigung und Aufbau des ganzen Systems. Es löst und entfernt allen Schleim und alte Ueberreste des Magens und der Gedärme, zerstört die Keime und Parasiten und entfernt die Ursachen der Magenbeschwerden, von Nieren-, Leber- und Blasenleiden, Hautkrankheit, Rheumatismus und unzählbaren anderen Leiden, die durch untätige Organe und unreines Blut entstehen.

Um es möglich zu machen, daß Sie ein zufriedener Gebraucher der Blackhawk's (Rattlesnake Oil) Indianer Liniment werden, und den Nutzen davon erhalten wie ihn andere davon haben, machen wir Ihnen dies spezielle Angebot.

Blackhawk's (Rattlesnake Oil) Indianer-Liniment wird für $1.00 per Flasche verkauft. Während unseres speziellen Angebots schneiden Sie diese Anzeige aus und senden Sie dieselbe nebst $1.00 an uns, dann senden wir Ihnen portofrei zwei $1.00 Flaschen samt einer einwöchentlichen Portion der Blackhawk's Blut- und Körper-Tonik, alle drei für nur $1.00.

Volle Beschreibung in Deutsch bei jedem Paket.

Zufriedenheit zugesichert oder Geld zurück erstattet.

Blackhawk Indian Remedy Co.
1536 Dundas St. W. Dept. G. Toronto 3, Ont.

Polen in Danzig

Leben und Eigentum polnischer Bürger in Danzig angeblich „ungenügend geschützt"

Danzig. — Dr. Heinr. Strohburger, der polnische Oberkommissar in der Freien Stadt Danzig, ist von seinem Posten zurückgetreten. Er begründet seinen Rücktritt damit, daß der Danziger Senat es unterlassen habe, in zufriedenstellender Weise seinen Protest dagegen zu behandeln, daß Leben und Eigentum polnischer Bürger in Danzig ungenügend geschützt würden.

Liga-Kommissar nach Warschau.

Warschau. — Graf Gradira, der Oberkommissar des Völkerbundes in Danzig, hat das polnische Auswärtige Amt wissenschaftigt, daß er in Warschau eintreffen werde, um die Resignation von Dr. Strohburger zu besprechen. Dr. Strohburger erklärt, daß er nicht auf seinen Posten in Danzig zurückkehren werde, wenn er nicht die Versicherung erhalte, daß polnische Bürger dort ausreichenden Schutz erhalten. Der polnische Kommissar behauptet, daß im letzten Jahre neun Fälle von Angriffen auf polnische Bürger vorgekommen seien, ohne daß die Schuldigen angemessen bestraft wurden.

Stärkeres Bier in Finnland

Helsingfors. — Das finnische Parlament milderte das Prohibitionsgesetz durch Erhöhung des gesetzlich zulässigen Alkoholgehaltes des Bieres von 1.6 auf 2.25 Prozent.

Können Sie uns Adressen mitteilen, an die wir gerne Probenummern des „Courier" senden möchten?

„Herold"-Leser freudig überrascht

Ein bisheriger „Herold"-Leser schreibt uns:

L., B.C., 16. April.

Lieber Herr Redakteur!

Ich und meine Familie sind freudig überrascht von der Reichhaltigkeit Ihres „Courier". Ich werde versuchen, noch ein paar neue Leser für ihn zu gewinnen. Wir Deutschen wohnen in B. C. sehr verstreut.

Mit Gruß,
M.E.L.
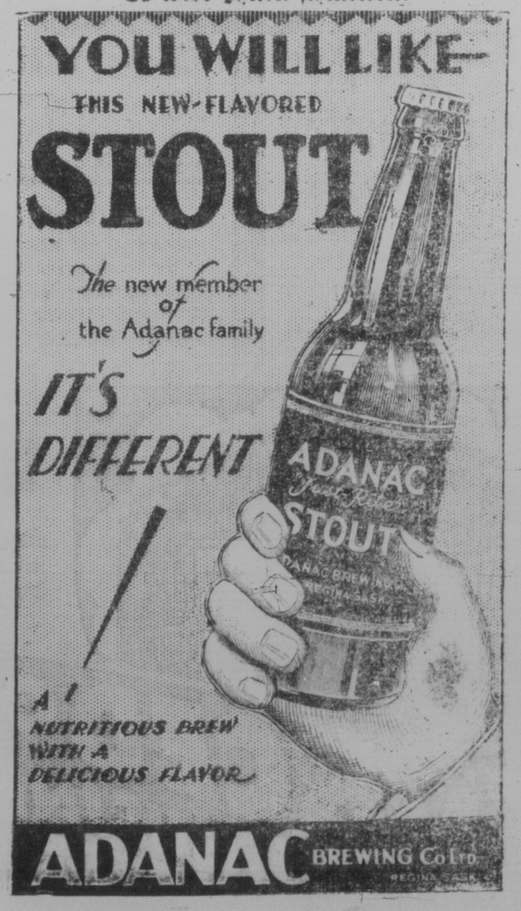
Es wird Ihnen schmecken!