朗元山屏「紅旗幫」劫

香港黑社會

「紅旗幫」海盜首領張保仔，是早期著名的海盜之一，曾經以香港地區作爲基地，在香港至今仍然留下很多關於張保仔的傳說。至於「紅旗幫」海盜是否屬於「三合會」系統，以及有關張保仔的傳說是否爲歷史事實等等問題，是要有待發掘更多歷史資料，作爲進一步研究。

早期「紅旗幫」的首領，原本是鄭七，一向活躍於華南沿岸海面，載劫來往船隻，擄劫岸上居民。於嘉慶六年（即一八〇一年），鄭七與安南人「藍旗幫」海盜鄔石二結盟，參加安南流亡海上而淪爲海盜的王族阮景盛的活動，阮景盛是利用海盜的勢力打回安南，企圖恢復王位。鄭七由阮景盛封爲「大司馬」，經常聯群襲擊安南。

後來，鄭七在一次襲擊安南的戰事中，被擊殺身亡，「紅旗幫」海盜由鄭七的從弟鄭一繼承帶領。有資料記載，鄭一的「紅旗幫」曾經搶掠焚劫本港地區屏山、元朗等地方。而鄭一亦曾經聯合過當時在福建、台灣一帶海面從事「反清」活動的海盜蔡牽。於嘉慶十二年（一八〇七年）十月，鄭一在一次出海打劫活動，遇到颶風，船隻被吹翻而死。

鄭一死後「紅旗幫」由其姓石的妻子、通常稱爲鄭一嫂繼續帶領，而當時張保仔爲其海盜的一名小頭目。

百多年前的海盜船隊

歡場求真愛的結局

資情識趣

當得起職業女性者，定然會是「歡場無眞愛」，哥仔有錢就也都有，可謂貨眞價實，少個毫子亦難以交易。不過亦有不少商家喜歡在歡場打蹇，特別是一些通天經紀，他們三更窮五更富之下，有錢就在歡場上威到盡，無錢就行人止步。

最近聽了兩個關於歡場的笑話，第一個可算是笨拙到極，剛才亦說過歡場無眞愛，倘若在歡場上留下感情，只會自己呃自己。點知今次事的主角竟然是歡場中人，紅舞小姐是也。某次她在一場合碰到一公子哥兒，大家一拍即合，雖然哥兒有妻有兒，但紅小姐卻無所謂，做阿二煲靚湯都肯制，更笨者就係紅小姐竟能爲哥兒生孩子，她的理論眞是無奇不有，紅小姐說，爲他生個小孩，可以綁住他在身邊。終於她誕下麟兒，未到三個月，哥兒一聲不響地說拜拜，連孩子亦不要，無謂負擔，紅小姐今日仍要重出歡場找「撫養金」。另一個也是差不多情況，主角都是歡場女子，她的頭腦更爲古怪，自己原來是來自台灣，在歡場工作了幾年，認識了一位香港商家，大家稔熟之下，該小姐認爲可以爲商家誕一兒子，藉以爲她落葉歸根香港打好基礎。商家無特別意見，女孩子未出世，尚有兩個月才臨盆，商家經已不翼而飛，聽一些姊妹說，該商家在歡場中又再找到另一位。最後，台灣小姐只有帶同女孩返台了。

感情可說是盲目的產品，滿以爲可以有前景，最後也落得大敗而回，主要是看在那些場合，又要看對方是何方神聖，感情破裂未必是一件最傷心的事，最慘的是一些小生命，他們一出世已是單親家庭產品了。

紫外光

三小姐禍不單行

婦科

婦科病眞是令人煩惱，雲妮好友海倫，身體一向很好，以前面色，容光煥發。自從她自創事業後，不上幾年，面色開始蒼白，人也瘦削，雲妮問何以如此？海倫答女人病之慮也。

女性到了三十，新陳代謝也開始緩慢，病痛自然多，尤以婦科病爲言。海倫一向處事嚴謹，辦事有衝勁，由於對自己要求高，壓力也自然大，脾氣也易暴躁，這自然令身體內之荷爾蒙分泌失常，每次月經來潮時，都會肚瀉，嘔吐，頭痛及腰痛，全個人也像崩潰了一樣，站立不安，痛苦得很，試問每個月如此一次劇痛，進什麼補品也無用。

經詳細診治下，證實海倫患上子宮內膜異位症，此病多發生在中年婦女，臨床特徵主要爲行經前後及行經期下腹部脹痛，月經過多和不育。

雲妮也聽聞此病之厲害，早陣子，電視台播影之六十分鐘時事雜誌中，也提及此病症，治療方法只有是服藥半年至九個月不等，使月經不能來潮，令子宮內膜異位之細胞枯萎，但停服藥物後，卻未能百分百肯定可治癒此病。嚴重者更要把子宮割除。

其中有一例是子宮內膜異位症病人，職業是歌星，由於服食九個月之藥物，產生生理上之變，聲綫變得低沉，似男子一樣，不能再當歌星，而且藥物並未把病治好，她告主診醫生之不負責任，但醫生曾解釋過服食藥物可產生之副作用及效果，結果法官判病人敗訴，哀哉！病並未治癒，卻又不能操本業，生活計成問題，眞教人苦惱矣！

雲妮

港趣

哥仔日記

金鋪送禮

金鋪也就越開越多，在鬧市，幾乎相隔幾個鋪位就有一間。競爭隨而激烈，最新一招，是金飾幾乎一律半價，還送大禮，包括玉石在內，寫明凡購滿多少錢，便送什麼。禮品包括金花生、金葫蘆、金吊咀以及手表、金筆、打火機、眞皮銀包等等。

有些金鋪還有七天鑒賞期，買珠寶後，七天內如不滿意，原銀奉回，逾期則九折收回。爲了宣傳，金鋪還會派出一兩個職員，整天在門外派發宣傳品。

買飾金，要依金價，買珠寶玉石則很難講，有人膽粗粗還價三折也照殺。

辛夷

質與運

新疆珍珠提子在港市場萎縮，可能有內因和外因。內因是對產品質量控制不夠嚴格，運來香港的貨式有的熟至金黃，很好吃，有的卻太生了，小如綠豆。外國提子食味不如珍珠提，但勝在規格好。外因是運輸問題，由吐魯蕃用鐵路運來香港，遙阻且長；空運嗎？不化算。

年初，有朋友想辦珍珠提子來港，了解到運輸和銷售的種種問題，便不敢拈手。

原來，除了要解決運輸問題，推銷也十分重要。質量好，可以賣個好價錢，但如果質量參差不齊，或者運輸環節出現阻滯，運到香港時大量腐爛，那就不但血本無歸，還要拿錢出來支付倒垃圾費。因此，珍珠提子貨源不成問題，問題是商人感到風險太大了。

江明

防學壞

友人在數年前已開始聘用菲傭，至今已轉換數人，但卻發覺女傭的質素有分日差的感覺，且發覺部分女傭來港後不久便會「變壞」，極可能是與女傭周日與同鄉相會時學壞有關係。

友人指出，他曾僱用的菲傭，初到港時倒也十分勤力工作，但當女傭在周日放假，到外邊與同鄉相聚後，大部分態度均有變，工作變得較爲懶散，其中一、兩人更有手腳不乾淨之嫌。

有鑑於此，友人在最近聘請一名新菲傭時，便實行一反慣例，先聲明不會在周六或周日放假，改爲在閒日放假，使女傭減低與不良同鄉相聚時學壞的機會，而此法也似乎是頗有效用，至今新女傭到任數月工作亦令其滿意。

文浩

三重彩

應該有信心

天堂景

柱叔看完全版的彩色廣告，不禁低嘆一聲眞美！眞好！他決定買一座小房子養老。他來到售樓處，說：「廣告上沒有屋內的間格，我想看看。」

「可以，可以！」地產公司的職員即捧出一本華麗的巨冊，翻開第一頁，鄭重地說：「這是鄔大紳的題字。」

不錯，六個大字是「天堂花園別墅」，還有「鄔大紳題」。

那職員又說：「鄔大紳是知名人士，幾乎每天都在報上見到他的大名和照片，有他的題字，肯定信得過的！」

柱叔點點頭，仍想看屋內的平面圖。

那職員見他看完題字，好像還未有信心，便翻到第二頁，又是題字。

「這是陳縣長的題字。」那職員說：「如果你是他的同鄉，一定認識。」

柱叔一看，仍然是「天堂花園別墅」，「陳大文題」。他不認識陳大文。

那職員再翻一頁：「還有馬有的題字，一百個放心了！」

「這個馬有是什麼人？」

「曾經是省政府二所的所長，後來退休了。」

「哦……。」

「再讓你看幾個。」那職員不停地翻下去：「這些更巴閉——你懂英文嗎？」

柱叔搖頭。

「不要緊，我替你翻譯。」那職員說：「這一個是美國紐約前市長的題字，這一個是意大利七三年交通部長的題字，這一個則是西班牙……。」

柱叔沒興趣聽下去，便問：「有沒有我想看的東西，屋內的間格？」

「不好意思，還未畫出來。」那職員說：「其實看完這些題字，你可以放心買了。」

李千行

鍾炳基 Anthony Chung

傑出經紀成員

公司傳呼：266-4155

手提電話：250-8668

LEADER CLUB

賣屋積福！

由即日開始至十二月廿八日止，一經本人簽盤賣出您的房屋物業，商業樓宇，閣下即可提名樂助慈善團體，由本人認捐部份佣金，賣屋積福，爲善最樂！積善之家，必有餘慶！詳情即電鍾炳基手提電話 250-8668 或傳呼機 ANTHONY 鍾 266-4155

Canada Trust Realty
Canada Trust Realty Inc. / Realtor

加拿大信託實業公司

2nd FL. 5455 WEST BOULEVARD VANCOUVER B.C. V6M 3W5

何必打工

東區餐館旺盤，近百老滙街，60座位，前後可停車，近巴士站及樓宇新區，前景甚佳，東主解除移民條件，急欲放手，割價讓三萬九！有商量，速來電鍾炳基 250-8668

列治文半邊孖屋，四睡房地大有長期租客月租$1050價26萬8

西區新盤41萬8上有住宅，下有舖位投資自住建城市屋均可，機會難逢，隨時約見。

東區新盤域多利夾四十一街，上二下二，卅八年靚屋，地[illegible]110價$239,[illegible] SOLD

素里新盤：六年新屋，兩層四睡房，共千四呎，近六[illegible]校、購物、商場，僅售169,[illegible]00，快手！250-8668 SOLD

△生意急讓近西門菲莎大學炸鷄舖，位於小型商場，泊車方便，生意旺、租期長，適合投資移民或家庭合作，請查詢。

△新盤近PNE 三層大屋，四睡房，橫準地價$228,000手快！

抵買！

近女皇公園，上二下二，堅固OT大屋，上下均有廚厠，後有車房，幽靜清爽靚屋！快手價 $203,000

△本拿比Pizza店急讓，入息穩定，合兩人經營，價28,000，快來電查詢 250-8668

△楓葉嶺(Maple Ridge)三睡房兩層城市屋，價廉質佳，收租自住皆宜，詳情來電查詢。250-8668 價93,000

SOLD 12305 IONA [illegible]CE, SURREY. AVEN[illegible] VANCOUVER. 12729 - 114TH [illegible]0 E. 11TH AVENUE. [illegible]UVER. VANCOUVER. [illegible]#1106 - 3740 [illegible]ERT S[illegible] AVENUE, [illegible]ANCOUVER. [illegible]123. IONA [illegible]ACE, SURREY. B.C. [illegible]5642 SUMAS DRIVE. BURNABY. [illegible]APPLEYARD [illegible]RT, PORT [illegible] MOODY. 5474 COMME[illegible]REET, [illegible]COUVER. [illegible]6045 SUMAS DRIVE, 2843-2845 [illegible]STREET, VANCOUV[illegible]. BURNABY.

加拿大信託實業公司 2629 KINGSWAY, VAN. B.C. V5R 5H4 Canada Trust Realty 經理 Manager 關伯興 PAH QUON 公司電話 438-8161

MASTER MEMBER OF M.L.S. MEDALLION PRESIDENT'S CLUB 1991 8 YEARS

謝煜贊 DON QUAN

Salesmaster Top Achievement Recognition

公司:438-8161

住宅:420-4665

*雲埠市中心商業及柏文樓，共三層，地大50×122 單邊地，前途無限，詳情請電：Don Quan

*8層石屎柏文樓共租位於West End近海邊價$3,880,000

*開價2百萬，西雲British Property區，豪華大厦，坐北向南，新穎設計，有游泳池，風景一流。請電Don Quan 438-8161

*雲東十九年翻新商業樓，共兩舖位及兩組二睡房之柏文，每年共收租大約$36,000，易打理，長客，吃價$538,000

*商業樓離唐人街只一街口，數年前大部份裝修過，堅固結實之三層樓另土庫是投資良機，價平，有竟請電Don Quan

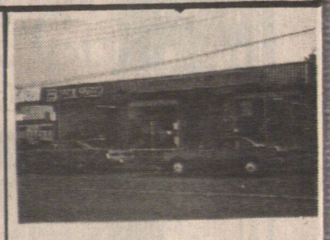

*Chilliwack商業樓位於市中心近商場及Safeway地大60X160只$238,000

*生意連實業Rupert及25 Ave. Corner Store長期客仔，只$250,000

*列治文三年新光猛睡房柏文急賣。

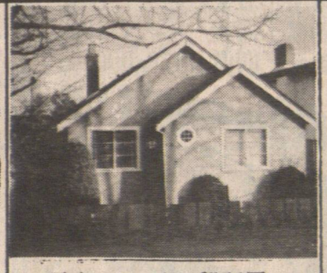

*雲東上二下二翻新屋，地盤好，交通便，近學校，土庫全新。

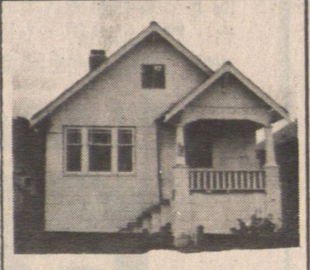

*雲東33×122共五睡房兩廚兩厠，租$1200叫價價$229,000

*Port Coq. 3年新屋三睡房，地大，環境好，交通方便，叫價$208,000

*雲埠中心兩年新大厦，一大睡房，有景十八樓，開價十八萬九千，詳情請電

投資好機會

*BC埠仔商業樓，收租好，大約15% Return，叫價只$520,000，好過銀行取利或做生意，長期租客，機會難逢，勿失良機，快！快！

*BC埠仔獨市戲院生意及實業出售，業主計劃退休，生意好，能坐420人，另一組兩睡房柏文在樓上，有前途，詳情請電Don Quan 叫價只$200,000

*唐人埠街角翻新屋兩間一齊賣，地大50×122投資最宜，每年收租約四萬，前途無限，勿失良機，只叫$580,000

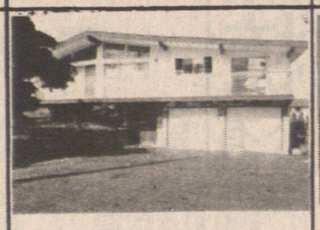

*本汝比十六年新屋，共2880呎地大57X105近巴士學校，叫價$329,000

*雲東高尚地區Champlain Heights 地大50×110十九年新三睡房，另土庫，開價$438,000

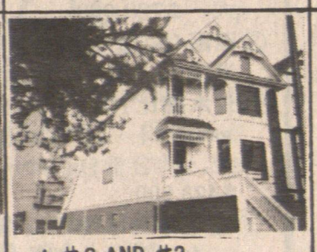

*#2 AND #3 451 E. Pender，新城市屋，每層十八萬八千，兩睡房，兩厠，兩街口到唐人街。

唐餐館生意出售

雲東老字號餐館，十餘年同一業主，長期顧客，收入穩定，批長、租平，開價廿餘萬元。

TSAWNASSEN
3 BEDROOM SPLIT-LEVEL HOME LOCATED IN A QUIET, SAFE NEIGHBOUR-HOOD. FABULOUS LAYOUT WITH LARGE OPEN PATIO FOR FAMILY BBQ. ASKING$269,000

COFFEE SHOP

雲東Main街咖啡餐館讓業主有病急賣，屋租平三年Lease易打理，最適合夫婦做，好過打工，$30,000 DON QUAN