社會人士談核電計劃 建議邀專家分析研討

區議員高漢釗及王健康不贊成因噎廢食

譚耀宗謂可請各專業學者公開聆訊辯論

廿五日訊，多位社會人士認為在大亞灣核電廠問題上，應該讓對這方面有研究的專家和學者多作分析和評論，而市民需要的是聽取專家的意見，了解實際情況後再作理性判斷。

屯門區議員王健康表示，對在大亞灣興建核電廠是否安全，大家應該關心。但關心安全問題不等於拿千萬分之一的可能性為理由去拚命反對，其道理就如不應因噎廢食一樣。他強調，專家的意見很重要，可以幫助市民認識問題的實質，從而權衡得失，作出理智的判斷。

王健康稱，正是基於這樣的觀念，所以他曾往青山發電廠和大亞灣核電廠址參觀，聽取工程師們的解釋和介紹。他表示，中華電力公司的工程師曾指出，一般情況下，青山A廠噴出的烟，含輻射量比將來大亞灣核電廠的輻射量要高出兩至三倍，不過對人體不會造成影響。

他又稱，在大亞灣參觀時，他亦了解到工程人員不但考慮了「一萬」，連「萬一」也考慮在內。也就是說，最特殊的假設情形，亦已在設計時考慮在內。例如該處從未發生過海嘯，但在設計時是要求在海嘯襲擊下，核電廠仍能保證安全。

中西區區議會主席高漢釗表示，他個人相信科技，並認為不能因為存在危險的可能就停止科技的發展和應用。對香港有些人反對興建大亞灣核電站，他則認為他們可以扮演一個重要角色，促使有關方面更注意安全。他相信香港人會理智地對待這件事。

他又表示，希望見到香港的學者，憑他們的良心和專業知識去向市民解釋核電問題，包括科技方面和經濟方面。

立法局議員譚耀宗亦認為，現在公開的「可行性報告」，篇幅龐大，其內容亦非一般市民可以判斷。在這樣的情況下，鼓勵香港各有關的專家就報告中各項研究進行考證，研討，肯定會對香港市民有很大益處。

灣仔區議員張德熊在往大亞灣核電廠址參觀回來後表示，核電廠的工程人員有針對性地為存有疑問的香港市民解答各項技術問題，可使市民較容易接受核電廠。他稱贊大亞灣的工程技術人員在解答問題時很有誠意，且有很清楚的數據，其嚴肅負責的態度及專業水平是無可懷疑的。

港澳新聞

歐志平黃明松返港 稱英國之行收穫大

專程研究大亞灣核電廠風險

廿五日訊：專程前往英國商討「大亞灣核電廠風險評估報告」第二階段研究重點的機電工程署署長歐志平及天文台科學主任黃明松昨晨返抵本港。他們將向經濟司匯報此行成果，並預料下週經濟科會就此發表公開聲明。

天文台科學主任黃明松在機場表示，他們已向英國原子能管理局的顧問提交了大量的資料和一些論點，希望這些內容能加入第二階段的報告。這些資料包括氣象及人口分布資料，可供英國顧問參考。

黃明松又稱，此行收穫頗大，使港府及英國原子能管理局顧問皆充分了解對方的立場。

香港跳水選手 海洋公園練習

接受美跳水員指導

香港跳水代表隊為準備參加亞運比賽，昨日往海洋公園海洋劇場練習跳水，各隊員在美國飛鷹職業跳水員指導下均獲益良多，對比賽增加信心。

兩男一女的香港跳水隊將在九月中旬前往漢城參加亞運會的三米彈板跳水比賽，現各人正在加緊進行練習。在海洋公園演出超過五年、成員包括多名世界高空跳水冠軍的美國飛鷹高空跳水隊員為協助增強香港跳水隊的實力，特別義務指導香港代表隊，交流他們的參賽經驗及心得。

圖為：海洋公園的美國飛鷹高空跳水隊員在海洋劇場與香港跳水代表隊交流經驗及示範跳水姿勢。

龍捲風覆舟失蹤 徐成順屍體發現

廿五日訊：日前在塔門附近遇龍捲風覆舟失蹤的四十九歲漁民徐成順，其屍體已在昨日發現，水警輪將之撈起送往殮房。此宗翻船意外，共造成三屍四命。

在沉船意外中失蹤的船主徐城樂

清水灣道已留地 興建東九龍醫院

廿五日訊：牛頭角及九龍灣分區計劃大綱草擬圖則已刊登在日前出版的政府憲報內，其中包括預留一幅土地作興建東九龍分區醫院之用。

有關大綱草擬圖則的設計區面積超過四百二十一公頃，以觀塘道為界，大略可將設計區分成兩部份。西面部份為九龍灣，南部為工業發展區，北部則是住宅及休憩用地，而東部則主要作住宅發展，大部份為公共屋邨。

整個設計區預料於全面發展後將可容納二十二萬人居住及提供七萬四千個職位。

該大綱草擬圖則已在新清水灣道預留約十二點三公頃土地供興建東九龍醫院，該醫院將會是東九龍區的分區醫院。

四月份庫房盈餘 約六千六百萬元

【本報訊】憲報昨日公報八六年四月一日至四月三十日的收支總表，在這個月內，港府收支帳目盈餘約有六千六百萬元。

四月份港府總收入為三十三億八千四百餘萬元，其中最大的收入來源是稅收，達十六億四千餘萬元。四月份總開支則達三十三億一千八百多萬元，其中以教育輔助所佔的比例最大，達四億七千九百多萬。

參加經濟專題小組會議

霍英東等昨返港 稱會議進展順利

廿五日訊，基本法起草委員會經濟專題小組香港委員李嘉誠、霍英東、容永道三人，於小組會議結束後，昨日乘機返抵本港。

霍英東在機場向記者表示，他對此次會議相當滿意。小組成員就基本法中的經濟問題交流了看法，意見比較一致，會議進展順利。

快捷冷氣工程公司

馬君寰

專科承裝修理，大小商業冷暖氣機凍房，急凍房，大小牛奶肉食瓜菜櫃，電爐電火政府牌照

三二七一一五一（英語）
三二一一七二〇（華語）

大衆冷氣電氣公司

修理 買賣 電爐 冰箱 乾洗衣機 微波爐 冷房冷氣

特價優待僑胞

日 321·2050
夜 434·1272

胡氏冷氣雪柜工程

承建安裝 修理一切大小

冷暖氣 雪櫃 製冰機 凍房 電爐 水喉

24小時服務·政府牌照

電話：875·8522
傳呼機：680·7769

煤氣工程

電話：939-8275 鮑洽

持有政府牌照

專門修理及按裝，兼修理水喉等工程，換熱水爐三百廿元，免費上門估價。

東方雪櫃冷氣公司

New Way Refrigeration Ltd.

專科上門修理家庭商業雪櫃
設計按裝大小商業凍房冷氣
大小工程 一律歡迎
日夜服務 收費從廉

電話：英語 251-2301 華語 255-4021 政府牌照 馬文紹

誌里冷氣工程公司

專科大小商業凍房冷氣工程·設計裝置及修理

忠誠為僑胞服務·快捷妥當。

電話：八七二一〇三九 八七六一壹一二

3742 MAIN STREET
VANCOUVER, B.C.

潘世豪

傳呼機：680-2932

ROYAL LePAGE

SAVIO POON
Res. 585-3848

4415 East Hastings Street V5C 2K1
Bus. 299-1451

免費電腦估價·房屋地產生意買賣
免費申請貸款·給予最優惠利率

住宅：585-3848

▲3年新3房2廁$85,900

雲東優靜區50X 160
近公園土庫完成租三百元

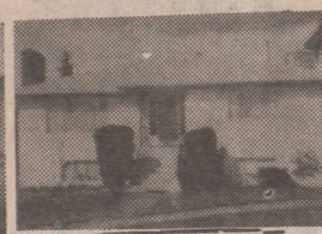

▲25年自建1,200尺·
兩廁雙車房50'x123'
減至十一萬餘。

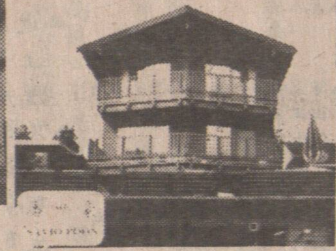

本那比風景區建築師屋
標準地雙車房減價抵買

▲雲東6房2廁土庫完成
14街央域多利$89,900

片打東街土庫完成
33x123 九萬餘。

美國華盛頓省渡假勝地數畝，備水電可建屋·每畝平售五千元。

再減至$199,900.

▲商業3－4石屎鋪·備停車旺地
六千餘尺現減至廿萬餘元。

2400方呎屋62x118
五年新·十二萬餘。

三房兩廁土庫完成·
地 60x114 八萬餘

四房單層屋60x150
適合初投資者減至
$59,500

▲3房2廁3層村屋1500尺有土庫五萬餘。

伍澤濂主理：威信實業燕梳公司

Pro-Vision Realty & Insurance

地址：328 E. Hastings Street　電話：687·8332

本廿餘年實業燕梳經驗 竭誠為各界服務

代理 房屋 汽車 生意 醫藥 燕梳

Autoplan

房屋買賣 物業收租

五月新盤

·新屋 63… VICTORIA DR. 隨時入伙
·週末開放十…餘。
·新屋·2795 16 AVE. 十八萬五
·新屋·2650 E 8 AVE, 十八萬九
·不日開工。
·新屋·5065 GLADSTONE 十九萬二
·不日開工。
·新屋·5165 KILLARNEY 十六萬五
·2241 VENABLES ST. 潔淨堅固四睡房大房·有浴室睡房·屋主已購新…開價九萬左右·抵買。
·屋烈治…向區靚屋28年新·60呎闊地·有…·只開價廿五萬·欲購西區靚屋…幸勿錯過。

伍澤森住宅電話三二七·七八四二

ROYAL LePAGE

JERRY LOUIE
雷若鎮

公司：437·5571 住宅：327·1001

新屋 RENFREW 區，歐洲建築商地 33X110 尺，樓上三房一廳樓下獨立二房一廳，手工一流開價$169·900屋主急賣

MULTIPLE REALTY LTD.

TOM WONG 黃衍嘉

住家：254-8469
公司：434-1431
傳呼機：680-7331

新盤 ▲千餘尺舖位租平喜士定東近倫敦藥房。潛質非常好。泊車方便。新裝修。

二埠有二千呎·四千呎或八千呎舖位出租·每方呎10元·舊址爲倫敦藥房·合做餐館或超級市場·地點一流位埠中心·近空中火車站·投資人士·勿失良機。

▲上下共三房屋·土庫完成·33卅幾街 央域多利·交通便近學校·開價八萬餘。

▲29年三房大屋·保養優良·三房完成土庫二年新·近巴士學校商店·南溫哥華區·試價十萬餘。·歡迎參觀。

急賣 ▲西區菓舖每年總收入約16萬。經營十年多·因人手缺乏·割愛出讓·售價萬七勿失良機。

急急賣 ▲柏文單位·好風景·光猛·清潔·約一千尺面積·近巴士學校公園·試價五萬餘。

李宇樞

Canada Trust Realtor
2629 KINGSWAY, VAN. B.C. V5R 5H4
James Lee

公司：438-8161
住宅：298-8988
傳呼機：645-9085

▲兩間入息屋 2x33x122 柏文地·有風景。
▲本拿比入息屋66x133地·有分地機會。
▲4221 FLEMING正層三睡房·土庫一睡房單位·十二萬餘
▲兩睡房柏文·每月租$520·叫五萬餘。
▲本拿比四年新近五千呎豪華大屋·六睡房應有盡有
▲本拿比正層二睡房·地77x122·價八萬七千九。
▲兩睡房柏文·二樓西南角位·860呎·$57,500
▲2435 KINGSWAY 孖屋地·現有屋仔一間$86,000
▲49央乃路44·5X122頂樓三房·另土庫兩房
▲大平賣·果仔鋪$7,000

CITYCORE REALTY LTD.
城市地產公司

旺舖招租

百老滙街全新商業舖面。舖前有十七停車位。位置佳。柏文區。適合多種商業及零售用途。業主津貼裝修費。租金條件面洽。請電872·8589

本公司專營商業及投資暗盤
詳情請電：872-8589

GOODRICH REALTY CORP.
公司873·4811
住家327·6288
ALFIE MARR
馬耀儀

買賣新舊屋·商業·柏文·生意。

溫仔連實業·舖後翻新二睡房樓上二房柏文可出租·生意好有649機·位大街街角·開價十八萬五。

▲雜貨鮮花舖CAMBIE街·日營約六百餘·好批·減售二萬九千九。
▲利潤高雜貨舖·經營雜誌·美國報及649·業旺地點·生意好。
▲平屋四睡房有土庫·喜士定及乃磨近學校·價七萬九千九。

DOGWOOD REALTY
柯其毅 KEN AW

公司 876-8841
住家 327-1689
中文傳呼：667-0813
中文 872-3955

▲近華埠全新餐館冷氣魚缸各樣齊備即可開業樓上住宅可辦投資移民九萬九。
▲菓仔舖生意穩定·租平·樓上三房住宅。萬餘元。
▲19街近乃磨四房兩廁·地區好七萬餘
▲八街近乃街三房兩廁標準地八萬餘。
▲西區金比街三房兩廳地大十九萬餘
▲西區18街近屋街40年結實屋·硬木地板兩房大廳有土庫標準地12萬餘
▲西區近OAK孖屋地33x122抵買12萬餘

柏文商業樓
▲西區15組年收約七萬售63萬。
▲西區近海灘9組年收約六萬售65萬
▲西區11組年…53萬。
▲細街商住石屎樓兩年新年收三萬售39萬。
▲西區兩舖位六年新年收三萬二。售49萬。