李察波頓風流未散
兩個舊愛仍在爭寵
玉婆與其遺孀鬥法鬥到來世

影星李察波頓雖已逝世逾年，但仍有兩個女人爲他爭風呷醋。最近他的三十八歲遺孀莎莉買下了在他瑞士墓地隔鄰的另一幅墓地，準備作爲自己百年歸老後的容身之所，並且堅立了一塊橫跨兩個墓的碑石，以確保將來永遠和波頓作伴的是她而非伊利沙伯泰萊。

據講李察波頓在前年八月逝世後不久，莎莉和玉婆便開始明爭暗鬥。莎莉講到明不歡迎玉婆出席在波頓威爾斯家鄉舉行的追悼會，但到在倫敦教堂舉行追思儀式時，玉婆便報足了仇。她破例提早到達教堂，得以和波頓的長姊坐在第一排正中，單時抵達的莎莉只有坐在旁邊的座位，被她憎惡鏡頭。該年的聖誕節，莎莉在波頓墳前擺了一大束威爾斯特產的石南花，但玉婆送上一束更大的紅白兩色玫瑰花，使她的石南花立即顯得太小家氣。

當玉婆一再提到當年她和波頓曾計劃死後合葬一處時，莎莉便開始担心自己的丈夫死後會被搶走。她知道波頓下葬的墓地仍有很多空位，其中一些空墓地就在波頓墳墓的附近。爲防玉婆搶去她和波頓墳墓此鄰的權利，她於是趕快將隔鄰的一幅地買下，並豎立了兩個墓共用的墓碑，使玉婆無從介入。

莎莉未和波頓結婚前是英國廣播公司的製作助理，最近她再出來工作，爲該公司的一套紀錄片「荷里活的女性」做主持，訪問荷里活的知名女性，但當然不會訪問

●圖爲婁和玉婆爭到底的波頓遺孀莎莉。

勞斯萊斯出名華奢
多年來逸事奇聞多

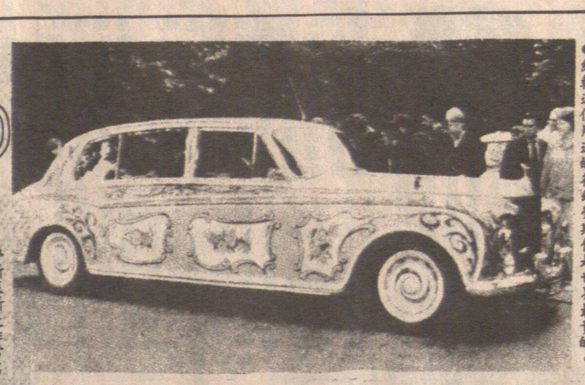

●約翰逸儂用過的花幻勞斯仍是世界最貴的。

勞斯萊斯是非常名貴的汽車，却有人將之丟下海底。一架勞斯銀影由蓋船載出海面，然後連前，慢慢地跌進了水中。當它沉下去時，岸上人們歡呼，附近的遊艇响號。那是一部完好的六七年車，一切豪華設備齊全。此事去年九月發生，今日此車仍在美國佛州棕樹灣岸外六十呎深的海中，成爲這富豪渡假區一塊世界最貴的人造礁。

這之後還有許多舊車丟下去，製成人造礁，以吸引魚類及龍蝦。這車中也放入了兩隻龍蝦，希望繁殖到將來棕樹灘的居民有許多龍蝦可吃。龍蝦有個很奇怪的地方，就是會被汽油味及鐵銹吸引。

勞斯面世八十年來，有很多人用它做很多很不尋常的事。

譬如當年俄國的魔僧公爵曾用一部一九一四賴斯普汀被刺殺之後，年的模型對德軍進行敢他的屍體就是用一部勞死襲擊任務。他也曾駕這車去撞一隊德國的騎兵。

阿拉伯的羅蘭斯用三部勞斯出擊，在一天內毀了兩座土耳其的司令台，炸毀了一團寇德騎兵，消滅了一團寇德騎兵，炸毀了另一座橋及破壞了六百處鐵路綫。

較近的四年前，倫敦的新邦街一珠寶店被刼，賊人用一部紅色的勞斯作逃亡工具，在車上亂擂後棄下。這車是偷來的，事後修理費要用七千鎊。

去年一部值七萬七千鎊的紅色及醬脂色的新勞斯出現在美國洛杉磯一間大餐廳外，中間縛了一個巨大的白色蝴蝶結。這是流行歌星米高積遜送給他的母親，祝五十六歲生辰的禮物。

第一位買勞斯的荷李活明星是當年的性感明星梅蕙絲，這之後明星們就流行買此車。英國及美國的明星藝人一發達就要買一部作爲地位象徵。

目前世界最高價的勞斯仍是曾屬於披頭四樂隊成員之一，已故約翰連儂的一部。此車外面漆了迷幻圖案，是一部幻影五型，高價是指它的拍賣價錢，去年由一位加拿大商人用一百七十六萬八千四百六十二鎊購去。連儂在六六年把它購入，漆成花花綠綠，玻頭四的成員常用，亦借給其他名歌手。

他們喜歡這車是因爲座位夠高，而且玻璃暗色，可躲起來不怕被歌迷們認出。

在去年八月，勞斯生產了第十萬部車，平均起來是每年生產一千二百五十部。車廠爲了慶祝，宣佈製廿五部銀馬刺型，每部賣七萬七千七百四十鎊，祇有八部會在英國出售，成爲世界最罕有的貴車之一。

第十萬部生產的勞斯本身是一部標準的銀馬刺型，此型賣六萬八千七百四十五鎊，但是此車不售出，亦很少會行車，與一部一九〇七年的銀鬼型存在博物館，祇會開到世界各地的盛會作展覽。自一九〇七年來，那部銀鬼型行了八十五萬哩，這部銀馬刺在以後八十年內大致亦會是如此。銀鬼當年售價是七百五十鎊，這部銀馬刺現在購了五十萬鎊保險。

世界擁勞斯最多者不是石油富翁或印度土皇或甚至印度邪教主賴茲尼舒（在美國，信徒獻給他共四十七部），而是蘇格蘭的合作社，六〇年代共有二百四十部，作婚禮及出殯租賃用。平均擁勞斯最多的則是阿拉伯聯合酋長國，每八個車主中就有一人擁有一部。

猩猩拔牙

拔牙此事，許多大人都怕，給牙醫麻煩，這隻雌的黑猩猩拔牙，却反而甚爲興奮，牠是英國溫莎野生動物公園中的一隻黑猩猩，因牙太擠逼，其中一隻斜生，獸醫乃替牠拔去。

誇讚人有益無損
注意技巧更有效

誇獎別人不須許多時間，但却能令人感覺美妙，而且將來可能有回報。但要使稱讚更爲有效，應注意五點技巧。

㈠誇獎時勿砥泛泛地說「你幹得眞好」，宜輔以許述，如「你鏟那堆雪眞是快捷」，或「你那報告確屬一流」。讚嘆應於事情完畢立即宣言。

㈡解釋你因何誇獎那人，講他的行爲對你有何影响，例如孩子等等，以示感謝的心意。

㈢收拾房間整齊，便說「使我每天減少半小時工作」。

㈣說明其值得稱讚後，便立即表達你的謝意，使其自工作中獲得在情緒上的滿足。

㈤灌輸信心，讓那人知道你的誇獎並非虛僞，例如說「我肯定你會繼續幹得如此出色。」

㈥向其道謝。即使稱讚後，仍應以語言、微笑、握手，或拍背等等，以示感謝的心意。

日人拍照
最忌三人

日本的新春與我國過舊曆年的日子是一樣的，新春照例拍一張全家福，但日人有一個掉忌，也是最古老的迷信，不可三人一起拍照，因爲在中間的一個，被兩邊夾着，被認爲是不幸運的人，是死亡的凶兆。因此有三個人拍照，是非必不得已的事，要一個人位在中間，誰也不願意，這一個全家福四個人拍虎年新年照片，最爲合適，如果三個人的話，他們會安排一個老人家合拍照片。

廣告傳單 街知巷聞

藝峯廣告公司 全面廣告服務 669-3711

業務包括：
報刊廣告設計
設計海報、傳單、
文件、名片、商標
公司年報編印
書畫、日曆編繪
商業、沙龍攝影
婚誕、社團外影
逐戶派送傳單
代理各類印刷

Pender West Advertising Inc. 669-3711
108 - 119 West Pender Street, Vancouver, British Columbia V6B 1S5

廣東餐館
KWANG TUNG RESTURANT
137 E. PENDER ST. VANCOUVER B.C.
電話：682-1514
各種腊味煲仔飯
大$7.85 （足兩位用）
小$4.25
特價酬賓席
特價快餐酬賓券
每位 $ 2.75
由即日起至二月底止
歡迎預購
$79.00

多途電器
DORTO ELECTRIC
日876-1133
夜985-0948
政府牌照 住屋電商業 安裝火 洗乾衣機 修理電爐

順發冷氣工程
雪凍暖冷電櫃房氣氣爐
修理按裝肉食，牛奶，菜蔬櫃。
日夜服務，免費估價。
電話：298—1431朱先生

宏海建築裝修
商店住宅 車房土庫
新建修改 長期保養
專業補漏 精換瓦面
免費估價 快捷妥當
電話 291·9861

JOHNNY CHOW PLUMBING
959 EAST 21ST AVENUE
VANCOUVER, B.C. V5V 1S4
PHONE: 876-2057
876-6872
曹振興
政府合法牌照
新裝或修理
水喉煤氣喉
日夜應召
保君滿意

永興裝修公司
油漆做木·土庫間格
水喉潔具·露台車房
電器電爐·新換水潤
大小工程·無任歡迎
平·快·靚
電話：四三三—一九二二

東方雪櫃冷氣公司
New Way Refrigeration Ltd.
專科上門修理家庭商業雪櫃
設計按裝大小商業凍房冷氣
大小工程一律歡迎·
日夜服務收費從廉
電話·英語 251-2301 政府牌照
·華語 255-4821 馬文紹

謀生 老邁
病痛 死亡
這些事你想又想不通，避又避不開·你願意與我們交朋友以分担重担嗎？
請電：八七六一三六六四
或來函：
P.O.BOX 2041
VANCOUVER B.C.
V6B 3R6
加拿大培靈輔導協會

三合土木
一切房屋改建土庫間格水電安裝修理工程不論大小遠近免費估價·請電：939·4846

煤氣工程
電話：939-8275 鉋洽
持有政府牌照
專門修理及安裝，兼修理水喉等工程，換熱水爐二百九十五元，免費上門估價·

HILLCREST PLUMBING
三件頭顏色浴具，原價$510·現售$299·50
CRANE水喉，多種顏色，原價$178·50 現售$99·50
不鏽鋼孖水升，原價$146，現售$89·50
多種顏色浴缸平價出售。
不同顏色掛牆式洗面盆$32·50
另多種顏色掛牆式水喉，適合土庫用，平價出售。
其他水喉用品最少減價兩成。
212 E 17th Ave. 879-5301
1447 Commercial Drive. 255-8244

萬成肉食中心
MAN SING MEAT CENTRE
片打東街 二二四號 電話：681-4491
本埠各零售商同價發售
顧客惠上 服務週到
七天營業 貨靚價實
特製風乾 特瘦白油腸 鴨腸 肝腸
450g（大包裝）每包$3.50
375g（細包裝）每包$2.90
大特價酬賓
探親攜帶手信
送禮自奉佳品
價錢實際 歡迎惠顧
牛仔筋 咖喱尤魚
咖喱雞 炆牛什
特製燻蹄 南乳豬手
柱候牛腩 蠔油鴨掌
家鄉扣肉 豉椒鳳爪
特製柱候鴨
特設熟餸部門
特製臘味
肥雞大鴨
燒味鹵味
新鮮肉類
專營
歡迎零沽批發

加拿大泰興有限公司
Tai Hing Company
265 E. Pender St., Vancouver, B.C. Canada
PHONE 684-1028
新到大幫
超等味精
冰霜明蝦

銀龍公司
YIN LONG CO. LTD.
535 GORE AVE. VANCOUVER B.C.
TEL:689-7324
燒臘肉食 撚手鹵味
園口新鮮瓜菜生菓
冰凍魚蝦 中西什貨
代理台灣頂好公司
新運到：
冷凍包點 梅菜扣肉
鹵水牛什 上海雲吞
蝦餃燒賣 木須餅 毛豆
即蒸即食 老少咸宜
門市批發 無任歡迎
地址：五三五哥亞街
電話：六八九 七三二四

BING PLUMBING
1976 炳記 HEATING PLUMBER GAS
Sales and Service
428 Salsbury DR. Van. 電話254-4935
接駁政府大渠
安裝砂井
地下水管
修理土庫漏水 電動通渠
SEWER SEPARATION; SUMP TO CITY SEWER;

快捷冷氣工程公司
專科承裝修理，大小商業冷暖氣機凍房，急凍房，大小牛奶肉食瓜菜櫃，電爐電火政府牌照
馬君寰
三二七一一五一（英語）
三二一一七二〇（華語）

WM Rice 大西方米廠
WESTERN RICE MILL LTD.
專營米業
分銷批發 歡迎比較
泰國美女牌香米皇
金龍牌最高級香米
苗米品級繁多齊全
廉價實惠忠誠服務
久負盛譽名牌：
AA牌 嘉禾牌 古塔牌
玉蘭牌 蓮花牌 五羊牌
國寶牌 花嘜糯 雄風牌
澳、美、泰、秘等國綠豆
嘉禾咸脆、蒜蓉、花生
嘉禾魚鬆、銀耳等
地址：1000 PARKER ST. VANCOUVER, B. C. V6A2H2
電話：(604) 251-6341, 251-6342 CABLE: WESTRICE

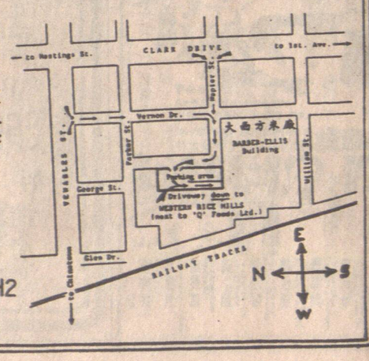

精美印刷有限公司
G. M. PRINTING LTD.
713 EAST HASTINGS STREET, VANCOUVER B. C. CANADA. V6A 1R3
Tel: (604) 254-4441/2 Cable add: "GEEMEE"
精工全色印刷
各種彩色餐牌、餐紙、單簿、中西文件
兼營生產大小包裝咭盒、餅盒
成衣墊紙 鞋頭墊紙 咭紙製品
代 理 香港名廠日曆、月曆、年曆、賀年咭片
價錢相宜 手工精細 交貨迅速 用料優良