TONG BO[illegible]

THE CHINESE TIMES

PUBLISHED DAILY EXCEPT SUNDAY, AT

643-645 CARRALL STREET, VANCOUVER, B. C.

Per Year

ENTERED AT THE POST OFFICE AT VANCOUVER B. C. AS SECOND CLASS MATTER

Phone Seymour 7062 (WEDNESDAY) AUGUST 1 1923 P. O. Box 280

中華民國拾二年八月一號

大漢公報

夏歷歲次癸亥年六月二十日

第卷（星期三）七號

本館論說

致公堂與民國之回溯（明義）

致公堂之歷史、已二百餘年久矣、中華民國之歷史、亦有十二年於茲矣。我國前經改革政體之時期、倒帝制、而建共和、必有最大之原因、乃有最大之結果。其原因所何、必有最大之原因、乃有最大之結果。其原因所何、所謂民族革命是也。吾國民族革命、醞釀於二百餘年、始於致公堂、而民族革命之成功、迄於辛亥之後、致公堂爲民族革命之元祖。產生幼稚之民國。質言之、致公堂爲民族革命。亦爲建造民國之先河也。立國於世界、一國必有一國之民族、一民族必有一民族之團結力、爲排除專制、爲排除專制、爲言學自由、演成流血革命史、美國之獨立、法國之大革命。中國之民族革命、皆所以驅除專制政治、締造人類自由之共和國。爲世界最可寶貴之共和歷史、和時代、欲知民國成立之歷史、當追論民族革命、欲知民族革命歷史、必要追述致公堂之歷史、致公堂之歷史、上下二百餘年、事蹟繁多、茲撮其大要、可分三大時期。

▲(一)洪門組織秘密社會之時期　溯自明季失政、滿胡入關、經營我中夏、奴隸我漢人、暴政苛治、未有當亡清朝康之世、是時遺老義士、或匿跡山林、或亡命江湖、堅持義不帝虜之志、洪門五祖陳近南諸先哲、憤滿胡之苛暴、痛漢族之沉淪、浩然以復國爲職志、爰組織秘密社會、首名天地會、號召英雄、締盟結義、以反清復漢爲宗旨、迨高溪一役、健將萬雲龍興師討虜、不幸而事敗垂成、自此洪門人士、爲滿庭所仇忌、相率避匿四方、分五大支於長江南北、及福建、廣東、等省。潛伏秘密社會之勢力、爲中國民族革命之發源地、是致公堂之歷史第一時期。

▲(二)太平天國經過之時期　洪秀全亡清苛政、史不絕書、爭道成之世、朝綱失墜、國運凌夷。吾漢族父老、有清苛法久矣。吾漢洪秀全默察大勢、召集草澤英雄、起義金田、斬木揭竿、與清兵劇戰、未幾而洪軍大振、所向皆捷、大江以南諸省、盡歸討滿軍之勢力範圍、駐守軟、號太平天國、憑藉會黨之險阻、以反清復漢大義、號召全國、且是時國人久處於滿清異制之下、亦未嘗不知有太平天國、爲我漢族而興、故皆反清復漢大義、號召全國、且是時國人久處於滿清異制之下、亦未嘗不知有太平天國、爲我漢族而興、故皆

▲(三)致公總堂通告式則　爲通告事按照大埠總堂函開於本年十月十日舉行海內外洪門懇親大會釐訂政黨綱定期建築　五祖先烈前經公議決從新一律註冊徵收美金五毛以資此次懇親大會之需於九月十五日以前繳交將姓名存據列爲政黨黨員等情前來據此理合通告仰我洪門昆仲一體週知遵照繳納以利進行切切此盼

頃接列必珠公堂函開據稱該城僑埠及亞婢不打兩省衝要之地各昆仲往來孔多亟應建立公堂以興黨務而挽權利令覩國內外黨務大興不甘人後乃毅然復將前日建築未完之手續繼續進行派委鄧雲章林欽兩君爲遊埠勸募專員請發給証書以專責成等因前來本總經是晚開全體會議悉如所請仰各埠仲於鄧林兩員到日妥爲接洽踴躍輸以成美舉是所切盼

吉月一日

北京酒樓

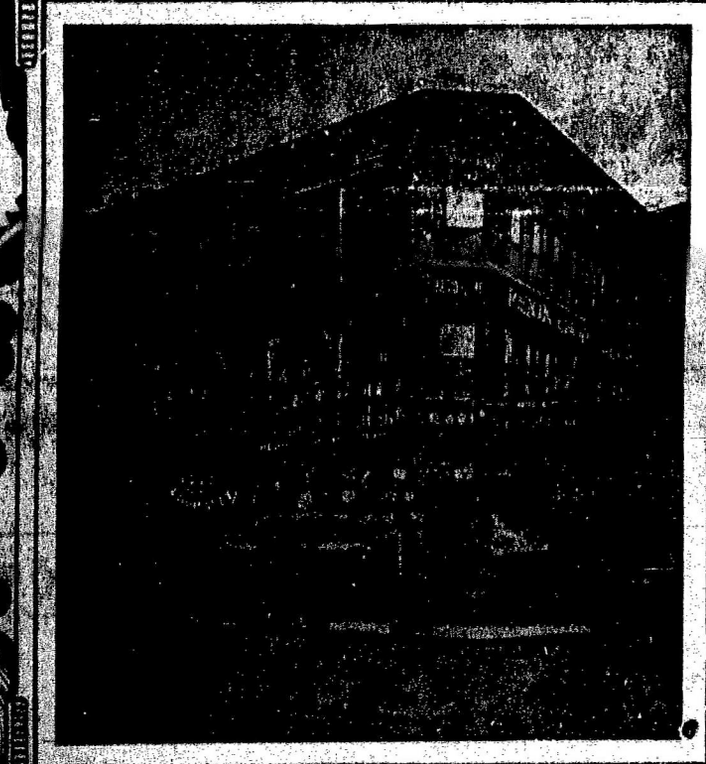

英屬加拿大雲高華埠

電話詩毛四三六七

CHOP SUEY

KIN PENDER ST. W. VANCOUVER B. C.

BANK OF MONTREAL

198 Pender St. W. Vancouver B.C.

滿地可銀行

兼人事務所

雲高華埠 萬源昌

MAN YUEN CHONG CO.,

125 Pender St E. Phone Sey. 8657

Vancouver, B C

委路愼

雙靴舖

新春夏名靴各式男子靴由四元式男子四毛五起由五元另各式靴七元五與緞毛五元起請來賜顧

WILSONS SHOE STORE

157 159 Hastings Street West

Near Carrall Street

中著本公司厚集百貨專辦銷國大埠

鯖茶米京菓海味雜杭雜貨各色

巾帶市紡綢脫衫男女衣服

接理電報正店滿漢酒各色

兌快捷公司信紙新到

康以圖久遠交易如蒙

命顧在此定購

司理

金記謹

詩亞亞輪船公司

本公司各船

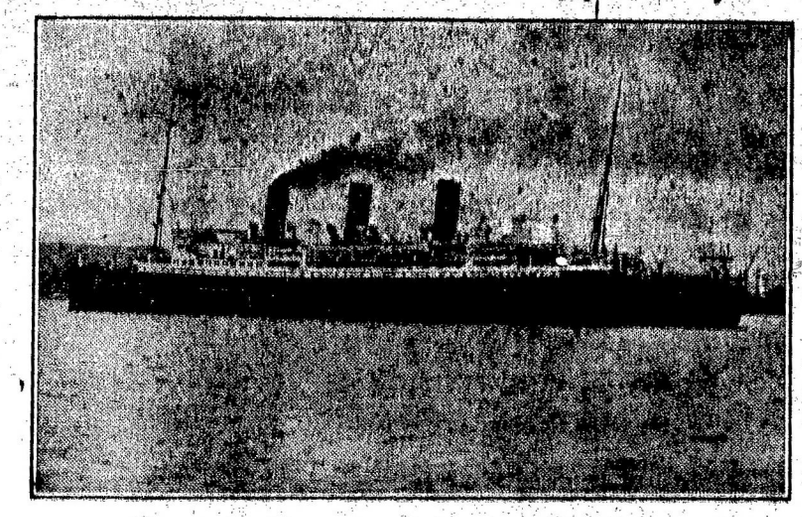

不往小呂宋

▲特別佈告　本公司各船到上海時。特備小輪以應華友登岸。。以應華友登岸。。遊覽地方之用。。謹此奉告。。請爲傳佈

抬四日到上海

抬陸日到香港

由雲高華啟行日期

亞洲皇后　八月九日

坎拿大皇后　八月廿三號

俄國皇后　九月六日

澳大利皇后　九月二十號

備艙旋唐注意

東亞總司理司徒旋佈

司徒旋通信住址

SETO MORE

Asiatic Passenger Agent.

Canadian Pacific Rly.

VANCOUVER, B. C.

本埠總司理大士打

J. J. FORSTER

General Agent

Ocean Traffic

VANCOUVER, B. C.