CHOSES ET AUTRES

CHARBON DU Dr **BELLOC** EN POUDRE ET EN PASTILLES, APPROUVÉ ET RECOMMANDÉ PAR L'AC. DE MÉD. DE PARIS, CONTRE LES *maladies de l'estomac, la dyspepsie, la diarrhée, la dysenterie, la cholérine, le choléra.* 19, r. Jacob, Paris et TOUTES PHcies.

—Les Israélites ont puisé les premières notions du génie civil, chez les Egyptiens.

PILULES DE **VALLET** APPROUVÉES PAR L'ACAD. DE MÉD. DE PARIS, CONTRE *l'Anemie, la Chlorose, ou pâles couleurs, l'Epuisement des forces.* LES PILULES DE VALLET VRAIES SONT BLANCHES ET SUR CHACUNE EST ÉCRIT LE NOM VALLET. 19, r. Jacob, Paris et TOUTES PHARMACIES

—Le plus haut clocher du monde est celui de la cathédrale d'Anvers, 417 pieds.

QUINIUM LABARRAQUE VIN FÉBRIFUGE, TONIQUE DIGESTIF, APPROUVÉ PAR L'ACADÉMIE DE MÉDECINE DE PARIS, *pour les convalescents et tous ceux qui souffrent de faiblesse de l'estomac, d'anémie, d'épuisement causé par l'âge, les excès, le travail, la fièvre.* EN BOUT. ET 1/2 BOUT. 19, rue Jacob, Paris et TOUTES PHcies.

DRS MATHIEU & BERNIER

Chirurgiens-dentistes, coin des rues du Champ-de-Mars et Bonsecours, Montréal. Extraction de dents par le gaz ou l'électricité. Dentiers faits avec ou sans palais. Restauration des dents d'après les procédés les plus modernes.

OPERA FRANÇAIS

M. R. SALLARD, Gérant

Spectacles de la Semaine commençant le 30 octobre

Lundi, mardi, mercredi :
LE PETIT DUC, (Opérette)
Jeudi, 6ième soirée de gala :
LA MASCOTTE, (Opérette)
Vendredi, samedi soir :
Les MESAVENTURES de CLEOPATRE Vaudeville
Samedi en matinée :
Les CLOCHES de CORNEVILLE (Opérette)

Billets en vente au théâtre même et au magasin de musique de M. Hardy, 1637, rue Notre-Dame.

RIEN DE PLUS CURIEUX que le Grand Catal. *Livres FRANÇAIS, ANGLAIS, ALLEMANDS,* 50c Port. *Photog., Gravures, Aquarelles,* etc APPY & Cie. Editeurs, AMSTERDAM (Hollande).

LIBRAIRIE FRANÇAISE

L. DERMIGNY

126 w. 25th STREET, NEW-YORK

SUCCURSALE A MONTREAL

1608, NOTRE-DAME

Seul Agent et Dépositaire du "Petit Journal," de Paris, de son supplément colorié, et du "Journal Illustré," pour le Canada et les Etats-Unis.

Dépôt des principaux journaux de Paris, notamment : Petit Parisien, Soleil du Dimanche, l'Echo de la Semaine, l'Univers Illustré, Le Figaro, etc., etc. ; journaux de modes et scientifiques.

Abonnements à toutes revues ou publications. Ordres pour livres promptement exécutés.

UNE DOSE LE GRAND TAKE THE BEST **SHILOH'S CURE.** Remède contre la toux, 25c, 50c, $1. Guérit la Consomption, la Toux, le Croup, les Maux de gorge. Vendu par B. E. McGale. 282—mjs—1uo

Jeux d'esprit et de combinaison

CHARADE

Quatre ou douze font le premier.
Les coquettes par le dernier,
Se donnent des grâces nouvelles.
Aperçoivent elles l'entier,
Quels cris ! quelles frayeurs mortelles !

No 130—PROBLEME D'ECHECS

Composé par Madame J. W. Baird

Noirs - 3 pièces

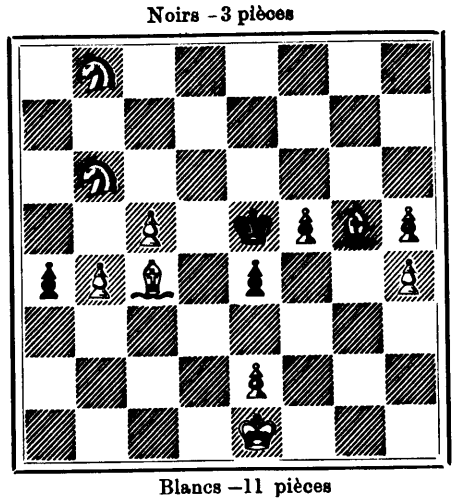

Blancs —11 pièces

Les Blancs jouent et font mat en 3 coups

No 124.—PROBLEME DE DAMES

Composé par M. E. St-Maurice, Montréal

Noirs—23 pièces

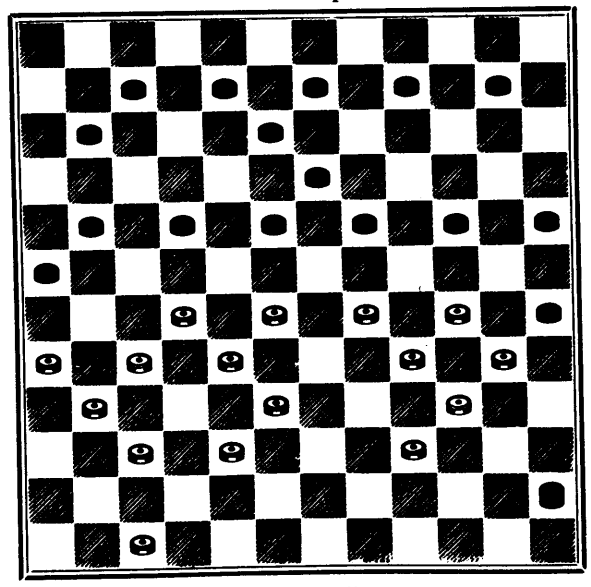

Blancs—19 pièces

Les Blancs jouent et gagnent

Solution de la charade.—Ami-don.

Solution du logogriphe.—Grabat.

Ont deviné : Dame Le Delorme, Saint-Henri ; J. Octave Godin, Cap Santé ; Mde A. E. Jacques St-Télesphore ; Cocardasse et Passepoil, St-Joseph ; Mlle Louise Côté, Grondines ; Marie-Anne et Alice Aubert, Albert et J. H Simard, L. U. Renaud, Québec ; M. L. Simard, H LaFond. Mlles Laura et Poméla Forest. Montréal.

Solution du problème d'Echecs No 129

Blancs	Noirs
1 D 5 T D	1 ?
2 Mat selon le coup des Noirs	

Prière de remplacer la T à 1 TR par le Roi blanc.

LE BANQUE JACQUES-CARTIER

DIVIDENDE No 56

AVIS est par le présent donné qu'un dividende de trois et demi (3½) pour cent, sur le capital payé de cette institution, a été déclaré pour le semestre courant, et sera payable au Bureau de la Banque à Montréal, le et après vendredi le premier décembre prochain.

Les livres de transferts seront fermés du 16 au 30 novembre inclusivement.

Par ordre du Bureau de Direction.

A. DE MARTIGNY, Directeur-Gérant

Banque Ville-Marie

AVIS est par le présent donné qu'un dividende de trois pour cent (3 p.c.) payable le premier jour de décembre prochain, a été déclaré pour le semestre courant sur le capital versé de cette institution.

Les livres de transferts seront fermés en conséquence du 16 au 30 novembre, inclusivement.

Par ordre du Bureau de Direction.

W. WEIR, Président.

Montréal, 24 octobre 1893.

ANNONCE DE

JohnMurphy & Cie

AUTOMNE 1893

MANTEAUX, MANTEAUX

Des milliers et des milliers de manteaux en stock. Les plus hautes nouveautés en manteaux, collerettes, etc., qui puissent être vues à Montréal.

DENTELLES

Dentelles de soie noire pour draperies de de robes. Largeur 44 à 60 pouces, vendues depuis 95cts la verge

MOUCHOIRS

Mouchoirs en soie japonaise brodés, vendus 7½c chaque.

100 douzaines de mouchoirs initials vendus 10c chaque ou 6 pour 50c

Ces mouchoirs seraient de bonne valeur à 17c chaque.

PORTE-MONNAIES

Porte-monnaies, Bourses, satchels, un assortiment à des prix bas. Porte-monnaies en cuir solide 17c chaque. Sacs pour magasiner, valeur extra, vendus 50c chaque

Velours en Rubans avec revers satin, vendus 5c, 7c et 9c la verge.

JOHN MURPHY & CIE

Coin des rues Notre-Dame et St-Pierre

Au comptant et à un seul prix

Bell Tel. 2192 · Federal Tel. 58

V. ROY & L. Z. GAUTHIER

Architectes et évaluateurs

162—RUE SAINT-JACQUES—162

(Block Barron)

VICTOR ROY. L. Z. GAUTHIER

Téléphone no 2113.

LES NOUVEAUX ABONNES

De quatre, six et douze mois Recevront gratuitement le feuilleton en cours de publication "Les deux Mariages de Cécile.

Savez-vous Pourquoi

Nos ventes augmentent toujours tous les ans ? C'est que nous ne vendons que de bons meubles, solides et élégants Nous vendons argent comptant et nous accordons un escompte de 10 p.c. sur toute vente au-delà de $10.00.

RENAUD, KING AND PATTERSON

MEUBLES & LITERIE

Gros et Détail

652, Rue Craig, 652

P.S.—Embellage gratis et escompte spécial aux acheteurs hors de Montréal.