UE

O, ETC.

DU KEITH

inctif appelé "Rythme". Les
nbres mâles de cet acte sont
danseurs acrobates et Mlle
vport chante et joue du piano.
endant, le trio est au mieux
s ce numéro ensemble.
The Love Burglar" est une co-
lie qui sert à l'introduction de
x artistes de talent Fred Jar-
et Mlle Freddie Harrison, an-
s favoris de la comédie musi-
. M. Jarvis est un comédien
areillé parmi les artistes sains,
n bon naturel et communicatifs,
e charme personnel et les ta-
s de Mlle Harrison font de ce
néro une originalité. Frank Car-
et John Gorman sont deux jeu-
garçons adroits qui offrent un
ange de petits traits comiques
de chants harmonieux. Il y a
a mode dans ces choses comme
en a dans les habits et c'est
rquoi ils s'appellent "The Sty-
Harmony Comedians." Bob et
y Gillette dans "Cleverness and
msiness" présentent quelque
se tout à fait nouveau dans des
rs de passe-pase et de balance-
t. Le sujet comique de ce nu-
o est fourni par le membre
e, dont les sauts comiques pro-
uent le rire.
'attraction principale sur l'é-
n au programme du théâtre
h pour toute la semaine pro-
ne est une version Metro-Gold-
-Mayer tirée de la représenta-
fameuse de W. Somerset-
ghan, "The Circle". C'est une
nde histoire, remplie de drames
nants, de situations embarras-
es, de scènes d'amour et de
ndes surprises, et les rôles sont
plis par des artistes tels que
nor Boardman, Malcolm Mac-
gor, Alec B. Francis, George
rcett et Eulalie Jensen. Une co-
ie, les Fables d'Esopes et les
velles hebdomadaires du Keith
plètent cet intéressant pro-
nme.

THEATRE
audeville

RANKLIN"
R UNE SEMAINE
1 hr. à 11 hrs. p.m.
s jusqu'à 6 heures.
E DE GALA
ées à des prix populaires.
pital" maintenant.
AN
VIFE"
Menjou, Greta Nissen et
ew
NE
Y CIRCUS"
Ringling Bros.
es mules, ses chiens et
vages.

itte	Brooks et Reed
ation-ristes res	Dans une variété de numéros vocals et instrumentals.

RAPP
r leurs pieds.
Léo Laberge, Directeur.
ADMISSION—Soirée
Galerie 25c
Orchestre 40c
Loges 50c
se.
Capitale. Autres attractions.

arris
ng Co. Ltd
g Road
ONT.
es Lithographiées,
rts de Catalogues,
n, etc.

uand cous donnez une lampe de belle
rence vous donnez aussi beaucoup de
tir à la personne qui la reçoit. Venez
urd'hui et faites votre choix.
s avons une couple de jolies
es de lampes de table que
s offrons à des prix très ré-
ts. Voyez-les! Achetez-les!
ttaway Jarvis Ltd
16 RUE RIDEAU
Voisin de la Gare.

ALIQUETTE FAIT DE 70,000 MILLES

ITE DE CAMERAMAN, ACCOMPAGNE LE CAPI-BERNIER DANS SON R VOYAGE AUX RE-POLAIRES.

. Valiquette est revenu
ne de son dernier voya-
gions arctiques, en qua-
meraman du gouverne-
dien. Il a accompagné
ne Bernier à bord de

s d'une entrevue il a dé-
l venait de terminer son
mille, soit environ trois
ur de la terre.
passage à Pond's Inlet,
Baffin, l'été dernier, M.
quette a fait l'acquisition
gnifique spécimen de
"Huskie" que les Esqui-
rnomment see-ag-na-ko-
es chiens) à cause de sa
re et de sa grande force.
ette a été persuadé par
té compétente de New-
matière de cinéma de fai-
oiser le chien, afin de le
vedette sur l'écran pour
ours avec les chiens
art" et "Rin-Fin-Fin"
se rappelle avoir vus sur
ules de quelques-uns de
res locaux.
un représentant lui de-
s'il avait rencontré le ba-
Eskimo qui comme nous
ppris à nos lecteurs ré-
eut une fin si malheu-
Valiquette nous apprit
purent répondre à leur
détresse et leur porter

été retenu prisonnier,
a solide construction de
, spécialement construit
glaces, ce n'est qu'après
d'efforts que le vaillant
put se frayer un chemin
s d'une grande superficie
Avant d'arriver à la lati-
5 degrés 40, c'est-à-dire à
in, île Ellesmere, où Otto
fameux explorateur nor-
iverna en 1899, plusieurs
palpitantes aidèrent aux
de l'expédition a oublier
lent éloignés de toute ci-
Vers la mi-août, le mo-
était défectueux, se brisa
ment et le courant très
t endroit, jeta presque le
sur une colossale banqui-
n'est que grâce à la brise,
s et aux efforts combinés
e monde à bord que nous
près plusieurs heures d'un
rdu, échapper à un désas-
e à celui du "Titanic", en
e retour de ce voyage ne
moins exempt d'aventures
mbre qu'il serait trop long
re ici, mais disons en pas-
M. Valiquette a pu pho-
r à une très faible dis-
usieurs ours blancs, pho-
morses. Il a aussi lors-
ncontré Donald MacMillan
Groenland, profité de l'oc-
our transmettre par radio
mots en français qu'il es-
re entendus par les Cana-
nçais.
liquette a l'intention de
sa propre expédition, dans
oits sauvages de l'Amazo-
Brésil, Amérique du Sud,
avenir très rapproché.

HANOINE LAPOINTE REVIENT DE VACANCES

chanoine Lapointe, curé de
me est de retour d'un
d'une quinzaine de jours
ts-Unis.

UN SURPLUS DE $5,181 POUR L'EXPOSITION

Le rapport financier de l'Association de l'Exposition, soumis aux directeurs, à leur assemblée régulière, jeudi soir, fait voir un surplus de $5,181. C'est très satisfaisant, mais plusieurs directeurs s'attendaient à mieux, les recettes grâce à l'assistance beaucoup plus considérable de la récente foire dépassèrent de $19,753 celles de l'an dernier, mais les dépenses furent aussi plus élevées de $15,176.

Car il faut se rappeler que la fanfare Creatore et les attractions spéciales nombreuses ont été très dispendieuses. La distribution de bourses a atteint $26,934 et les salaires officiels ont été de $22,-027.

Les directeurs ont déjà commencé à tracer leurs plans pour l'année prochaine, alors que la foire durera deux semaines; on fera d'importantes améliorations au parc Lansdowne, avant la prochaine exposition.

Etaient présents à l'assemblée MM. Plant, président; Laroche Easson, Cunningham, A. G. Marshall, R. Hitchman, R. Faith, C. Béthune, S. McKay, J. Brant, B. Crabtree, J. Armitage, W. Macdonald, J. K. Paisley et H. W. Cooper.

NAISSANCES

COLONNIER — M. et Mme Jean Colonnier, née Enilda Bourguignon, de Montréal, ont le plaisir de faire part à leurs parents et amis de la naissance d'un fils, né le 15 octobre, baptisé sous le nom de Rolland. Parrain: M. A. Aubry, oncle de l'enfant. Marraine: Mme A. Bourguignon, grand'mère. Porteuse: A. Bourguignon, tante.

LAPORTE — M. et Mme Donatien Laporte, née Aurore Séguin de Clarkstown, ont le plaisir de faire part à leurs parents et amis de la naissance d'une fille, née le 12 octobre, baptisée sous les noms de Marie-Annette-Paulette. Parrain: M. Emélard Gravel; marraine: Mlle Annietta St-Germain, tante de l'enfant. Porteuse: Mlle Germaine Gareau.

BARRETTE — M. et Mme Oscar A. Barrette, née Jacqueline Goyette, ont le plaisir de faire part à leurs parents et amis, de la naissance d'une fille, née à l'hôpital du Sacré-Coeur, Hull. La mère et l'enfant se portent bien.

MARIAGE

MASSIE-AUGER — On annonce pour le 28 octobre prochain, le mariage de Mlle Béatrice Massie, fille de M. Plesisda Massie, de Hull, à M. Lucien Auger, fils de M. et Mme Joseph Auger, de Wrightville. Le mariage aura lieu à 6 heures 45 à l'église Notre-Dame, de Hull. Pas de faire part.

DECES

ARCHAMBAULT — Marie-Rose Olivier, épouse du Dr J. U. Archambault, de Hull, décédée dimanche, le 18 octobre à l'âge de 53 ans et 8 mois. Les funérailles eurent lieu jeudi matin à 8 heures 15 à l'église Notre-Dame de Hull. Départ du cortège funèbre, 132 Principale.

BEAUDRY — Desnise Gravel, épouse de Herménégile Beaudry, décédée mardi matin à l'âge de 70 ans et 5 mois. Les funérailles eurent lieu mercredi matin à 8 heures à la Basilique. Départ du cortège funèbre, 71 rue Water.

GAGNON — Mme Vve Moïse Gagnon, née Adèle Dion, décédée jeudi matin à l'âge de 65 ans. Funérailles samedi matin à 8 heures 45 à l'église Notre-Dame de Hull. Départ du cortège funèbre, 217 Water, Ottawa à 8 heures. Parents et amis sont priés d'y assister sans autre invitation.

PARADIS — Cléophire Cousineau, épouse de Calixte Paradis, décédée le 22 octobre à l'âge de 78 ans. Funérailles samedi matin à 8 heures à la Basilique. Départ du cortège funèbre, 176 Water à 7 heures 45. Parents et amis sont priés d'y assister sans autre invitation.

PILON — Philibert Pilon, époux de Mathilde Paquette, décédé le 21 octobre à l'âge de 71 ans et 8 mois. Funérailles samedi matin à 8 heures à l'église Notre-Dame, Hull. Départ du cortège funèbre, 131 Champlain à 7 heures 45. Parents et amis sont priés d'y assister sans autre invitation.

LES FUNERAILLES DE MME BEAUDRY

Un grand nombre de parents et d'amis ont assisté mercredi matin à 8 heures à la Basilique aux funérailles de Mme Herménégilde Beaudry, née Desnerise Gravel, décédée presque subitement, lundi matin, à l'âge de 70 ans et 5 mois.

M. l'abbé Bélisle officiait, assisté de MM. les abbés Hébert, comme diacre et Labrosse, comme sous-diacre. Mgr Campeau assistait au choeur. La chorale de la paroisse a chanté la messe de Requiem de l'abbé Bourduas, sous la direction de M. Champagne, M. W. Charette touchait l'orgue.

Portaient le deuil: M. Herménégilde Beaudry, époux de la défunte, MM. Léopold, Henri, Hubert et Emile Beaudry, ses fils; MM. Perron, son gendre; Jean-Paul Perron Maurice Perron, Roger Beaudry, ses petits-enfants.

Dans le cortège on remarquait MM. H. Laperrière, A. Marion, A. Lemay, A. Guindon, J. Handy, R. Jodoin, J. U. Vincent, J. A. Blais, E. Lussier, A. Major, H. Bigras, M. Désilets, E. Baril, J. E. Bélanger M. Durocher, L. P. Jodoin, M. L. Bigras, F. R. Demers, N. Casault, P. Robert, E. Juneau, J. Séguin L. Brousseau, J. Sparks, L. Carter A. Bélanger et plusieurs autres.

Mme Herménégilde Beaudry, 71 rue Water, était originaire d'Orléans; elle vint demeurer dans la Capitale à l'époque de son mariage il y a plus de cinquante ans. La défunte faisait partie de la Congrégation des Dames et s'occupait activement des bonnes oeuvres.

Outre son mari et ses quatre fils nommés plus haut, elle laisse pour la pleurer, deux filles, Mme E. Perron et Mlle Desneiges Beaudry; trois soeurs, Mme Louis Corbeil, Mme P. Gravel et Mme J. Facette; deux frères, MM. Delphis et Elie Gravel.

A la famille éprouvée, le "Canadien" offre sa sincère sympathie

LA PIERRE ANGULAIRE AU BUREAU-CHEF DE LA METROPOLITAN

Le mercredi, 4 novembre prochain à 2 heures 30 de l'après-midi, aura lieu la cérémonie de la pose de la pierre angulaire du nouveau bureau-chef canadien à Ottawa de la Metropolitan Life, à l'angle des rues Bank et Wellington. Le président de la compagnie, M. Haley Fiske sera présent, de même que M. A. F. C. Fiske, administrateur du bureau-chef canadien. A cette occasion, des discours seront prononcés par des orateurs distingués. Comme couronnement du mémorable événement, un goûter sera servi aux quartiers généraux de la compagnie, édifice Jackson alors qu'un grand nombre de convives seront là réunis.

MANGEZ PLUS DE MELASSE

La mélasse pure est un des aliments les plus favorables à la santé. Comme le blé intégral et les dérivés de l'avoine, elle possède la valeur nutritive nécessaire au bien-être de l'homme. Elle est riche en FER.

Les experts en sciences ménagères reconnaissent l'importance de la mélasse, pure et l'incluent dans la nomenclature des aliments substantiels qu'ils recommandent.

Mais il faut que ce soit de la Mélasse Pure et choisie de la Barbade

Il est universellement admis que les meilleures mélasses viennent de l'île de Barbade, et la meilleure preuve en réside peut-être dans les nombreux succédanés, mélanges et imitations de la MELASSE BARBADE DE GRAND CHOIX qu'on trouve sur le marché canadien depuis quelques années.

Vous tenez naturellement à avoir la meilleure et la plus pure. Exigez donc la véritable MELASSE BARBADE DE GRAND CHOIX et refusez tout succédané ou imitation.

Barbados Molasses Importers Association of Canada
MONTREAL.

Grande ASSEMBLEE

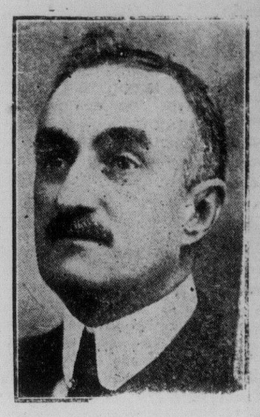

Dr J. L. CHABOT

CONSERVATRICE

A la Salle
STE-ANNE

Mardi, le 27 Octobre

A 8 HEURES P.M.

M. STEWART McCLENAGHAN

Orateurs: L'échevin F. Lafortune, ex-échevin Desjardins, J. U. Vincent, C.R.; Louis Côté, C.R.; Wm Stewart et les deux candidats Dr J. L. Chabot et Stewart McClenaghan.

Venez connaître la cause du malaise économique actuel et les moyens d'y remédier.

LES DAMES SONT CORDIALEMENT INVITEES.

Les Fermiers Canadiens sont Traités Injustement

En 1921 nous avons vendu aux Etats-Unis, des produits agricoles pour une valeur de $146,539,883. Après que le Tarif Fordney des Etats-Unis eut été mis en vigueur en 1922 aux Etats-Unis nous leur en avons vendus que pour $51,337,733.

En haussant leurs tarifs les fermiers des Etats-Unis ont mis dans leur poche à peu près $100,000,000 de plus par année et les fermiers canadiens l'ont perdu.

Qu'elle est la leçon pour le fermier canadien?

Sur quelles conditions le fermier canadien peut-il concurrencer avec les fermiers des Etats-Unis? Ce sont des conditions qui non seulement lui défendent la vente de ses produits aux Etats-Unis mais qui l'obligent aussi à voir les produits agricoles américains prendre la place des produits canadiens sur les marchés du Canada. Examinons quelques-unes de ces conditions:

Nom du Produit	Ce que payent les produits américains pour entrer au Canada.	Ce que payent vos produits pour entrer aux Etats-Unis.
Patates	35c par 100 lbs.	50c par 100 lbs.
Oeufs	3c par doz.	8c par doz.
Beurre	4c par lb.	8c par lb.
Fromage	3c par lb.	5c par lb.
Bétail	25 pour cent.	40 pour cent.
Foin	$2.00 la tonne.	$4.00 par tonne.
Farine de Blé	50c par baril.	$2.04 par baril.
Blé	12c par minot.	42c par minot.
Blé-d'Inde	Franchise.	15c par minot.
Certains fruits	25 pour cent.	35 pour cent.

Les Etats-Unis ont augmenté leur tarif, de manière à protéger les Fermiers Américains, et les importations des fermes étrangères ont diminué. C'était, par conséquent, à l'avantage des Fermiers Américains.

Et nous l'avons prouvé. Dans la colonne qui suit nous donnons une liste de quelques produits canadiens importés par les Etats-Unis sous le tarif de 1921 et sous le tarif élevé du 21 septembre, 1922. Ces chiffres sont tirés du "Commercial Intelligence Journal" publié par le Gouvernement d'Ottawa (26 septembre, 1925, page 324).

Exportations des fermes canadiennes aux Etats-Unis, pour 11 mois finissant en Août 1921 et 11 mois finissant en Août 1925.

	1921		1925	
Articles	Tarif E.-U.	Quantité ou valeur	Tarif E.-U.	Quantité ou valeur
Bêtes à cornes.	Franchise	$14,970,944	1½ à 2c p. lb. plus $2 par tête.	$2,897,753
Volailles	1c par lb.	769,060	3c par lb.	611,529
Moutons	Franchise	1,184,950	$2 par tête	219,878
Avoine (minot)	6c p. min.	2,822,129	15c par 32 lbs.	389,280
Blé (minot)	Franchise	47,735,082	42c par 60 lbs.	3,408,152
Boeufs frais refroidis ou gelés (quintal)	Franchise	237,782	3c par lb.	63,408
Patates (min.)	Franchise	2,581,037	50c par qtl.	566,114
Oeufs (doz.)	Franchise	264,676	8c par doz.	52,887

Et maintenant une grande réduction a été faite par le Traité Canadien-Australien qui a été mis en vigueur le 1er octobre, 1925. Sous ce traité les produits agricoles australiens (et de la Nouvelle-Zélande) entreront au Canada aux tarifs suivants:

NOM DU PRODUIT	Ce que payent les produits d'Australie pour entrer au Canada.	Ce que payent les produits Canadiens pour entrer en Australie.
Oeufs, par doz.	Franchise	18c
Fromage	Franchise	6c par lb.
Beurre	1c par lb.	6c par lb.
Miel	1c par lb.	4c par lb.
Cire d'abeille	Franchise	3c par lb.
Viandes fraîches	½c	5c par lb.
Viandes en conserve	15 pour cent	40 pour cent
Volailles en conserve	15 pour cent	40 pour cent
Lard	Franchise	4c par lb.
Suif	10 pour cent	1c par lb.
Légumes en conserves.	Franchise	30c à $2.10 par doz de boîtes de 1-4 à 4 chopines.
Pommes et autres fruits secs	10 pour cent	8c par lb.
Coing, poires, abricots	25c par 100 lbs.	$1.50 par 100 lbs.
Fruits en conserve	½c par lb.	30c à $2.10 par doz. de boîtes selon la grandeur.

Le Canada va être inondé des produits agricoles des autres pays vu leurs bas taux, mais les produits agricoles canadiens sont interdits à l'entrée dans d'autres pays à cause des hauts tarifs.

Durant ce temps un demi million de canadiens sont partis pour les Etats-Unis parce que la réduction des tarifs a fermé les portes de centaines d'usines.

Ce qui veut dire, qu'un demi million d'acheteurs de produits agricoles canadiens sont perdus. Les fermiers sont frappés doublement.

Votez pour la Protection de l'Industrie Agricole

The Prosperity League of Canada, 400 Richmond St. West, Toronto.