加拿大信託實業公司

2629 KINGSWAY, VANCOUVER, B.C. V5R 5H4　CANADA TRUST REALTOR　經理 Manager KEITH QUAN 關聯耀　公司電話 4388161

DON QUAN
住宅：
420-4665
Salesmaster
謝煜贊

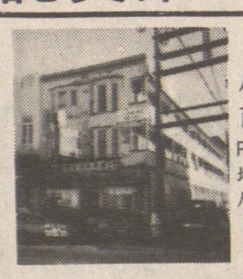

唐人埠中心
商業樓出售
PENDER近MAIN街最旺之唐人街地點樓上兩層共十九組單位樓下唐人雜貨店售價只$1,590,000

百子利埠二十八年新柏文
共三十二單位，叫價
$1,150,000
請電話DON QUAN

唐人街商業樓地大七十五×一百二十二，兩年新二百一十八萬元（DON QUAN）

PAH QUON
住宅：
294-0089

Leader Club
關伯興

生意出售

*小型雜貨店出讓位於喜士定街只售四萬元（PAH）

*二埠中心電髮院出讓只二萬八千元（DON QUAN）

*菲李莎近十七街中西雜貨叫價四萬元

*UNION街近唐人街前後好屋三年新收入好叫價二十三萬（DON或PAH）

*GRAVELEY夾CLARK街地大三十三×一二二叫價十六萬八千（DON）

*西區屋列治屋，地大六十一×一百卅八呎開價只五十七萬元，勿失良機

*本地比十二年新屋，樓上三睡房，樓下兩睡房共兩廚房，兩廁所，近學校巴士有山水景只廿四萬八千

*4406CAMBRIDGE街上三睡房屋，土庫有廚房叫價十九萬八千DON

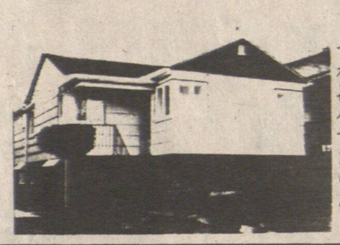

*北本地比十六年新屋上三下二睡房有景近商場及學校巴士，開價二十八萬元

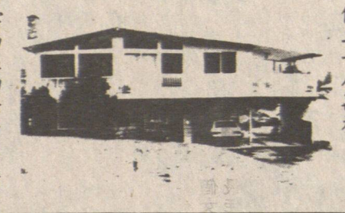

*雲西區兩睡房屋近列治中心，開價三十二萬元DON

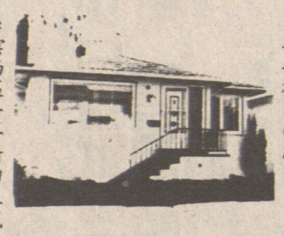

*雲西區一年新四組城市屋，每組兩睡房叫價八十餘萬元DON

Salesmaster
關煥蔭
KENNETH KWAN
住宅：
435-7257

關子平

FRASERVIEW菲莎河景區景美屋靚

★2175 HARRISON DR.	$269,900	★2715 LYNBROOK DR.	$339,900
★2195 HARRISON DR.	$339,000	★2135 BURQUITLAM DR.	$338,000
★2310 HARRISON DR.	$359,900	★2015 SCARBORO	$298,900
★2335 BONNYVALE AVE.	$269,900	★7838 WELSLEY DR.	$415,000

投資商業/生意

12010-232 ST. MAPLE RIDGE 生意連物業	$439,900
3313-3315 KINGSWAY	$285,000
457 E. COLUMBIA	$395,000
7154 SPERLING AVE.	$35,000
小型餐館	$35,000

Leader Club
丁建新
KIM TING
住宅：
251-2571

B.

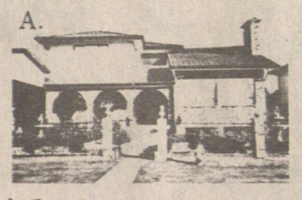

A.

JENNY LEUNG
梁太
住宅：
255-5438

A. 四房屋地大60×156,4083 MOSCROP
B. 上二下二，地大48×118,1508東62街
C. 三年新豪華大屋，列治文VICTORIA PARK
D. 六十二座位餐館，三萬一千
E. 5277 WALES新屋四房卅一萬
F. 北溫四十座位唐餐館，三萬三千

C.

Salesmaster
鍾艮炘
TOM CHUNG
住宅：
684-2298
傳呼：
686-7880

SOUTH GRANVILLE 7623 SELKIRK ST. 新屋六月尾完成，地大33×122全面積二仟四佰呎價519,000

FRASERVIEW 8016 ELLIOT STREET 三仟餘呎靚屋，地大難求，風景極美，LOT50×200開價祇40萬

5757 LANARK ST. VANC. SPECIAL 新外牆新地氈，交通方便，地大33×122，價25萬餘元

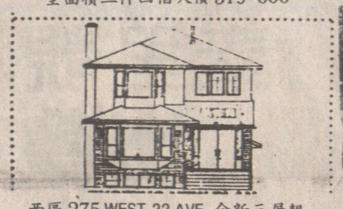

西區275 WEST 22 AVE. 全新三層靚屋，正興建中，快將完成，環境良好，地大33×122

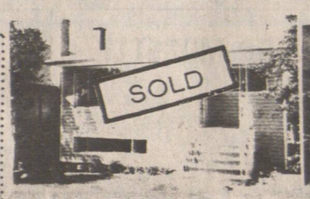

東區2727 E. 26th AVE. 廿六年共六睡房，二廚房，全部面積二仟一佰餘呎，價23萬元

東區1469 E. 8th AVE. 出租屋，APT地35年堅固，長期住客，地大33×122開價189,000

STEPHEN WONG
住宅：
876-2335

東區56街夾VICTORIA六睡房，二層半，二廚二廁，地大5700呎廿多萬元

東區ELLIOTT夾五十四街，廿餘年屋，地50×110，三上二下，叫價廿八萬

Salesmaster
黃漢
TONY WONG
住宅：
876-2335

商業鋪位招租
JOYCE/KINGSWAY區

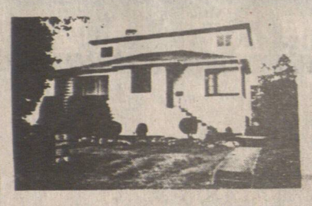

西區近廿四街夾麥當奴六睡房屋，地大50×130叫價40萬餘

FRASERVIEW屋九千多呎地，廿年屋，叫價近四十萬元。請查詢

Salesmaster
湯家叙
STAN TONG
住宅：
324-1156

①雲東菲莎風景區靚屋，地大48呎×118呎，兩上兩下，上下分租，清靜有景，開價$279,000
湯家叙324·1156 丁建新251·2571
②雲東33街近KNIGHT街，地大49呎×109呎，單邊地，四睡房，實用面積二千七百呎，面對公園，屋後有景坐北向南，機不可失，平價$199,000
④西門菲莎大學區，兩年新屋，實用面積四千七百呎，地大59呎×144呎土庫完成，風景幽靜區價$496,000
湯家叙324·1156 GRACE TOM 291·6925

③雲東靚屋KINGSWAY夾JOYCE全屋翻新，雙層玻璃，地大44呎×103呎，八呎高土庫，超值出讓特價$199,000
湯家叙324·1156 丁建新251·2571
⑤雲東商業樓四舖位收租，三房靚屋自住，前舖後居，地大八千多方呎，有前景，開價$520,000
湯家叙324·1156 丁建新251·2571
⑥唐人街旺魚舖生意出讓，生財器具連生意，割讓，開價$39,000

Leader Club
賴歡祥
EDWARD LAI
住宅：
266-0202

＊本拿比，新屋，五睡房，交通方便便，叫價$329,000
＊北雲旺區商業樓，適合各行生意
＊本拿比全新大屋六睡房，叫價$378,000
＊258 E. 3RD ST., N.V. 北雲三組柏文，兩年新
＊13116-98A AVE. 十二年新，地60×120四睡房$146,000
＊60 S. CASSIAR翻新房，只售$16萬

1994 EAST 7TH AVE. 共四睡房，地大33×122街角孖屋地價198,000

＊3584 WEST 39TH AVE 西區十三年新大屋，樓上三睡房樓下三睡房，樓下有廚房，浴室地點一流，交通方便叫價$539,000

Leader Club
陳培
PETER CHAN
住宅：
321-0577
Pager:
686-6699

林建熙
KEN LIM
住宅：
298-1551

華埠商業

★111東片街二層高商業樓，自用或收租，$1,350,000
★近華埠四十座位咖啡室生意出售叫價$20,000好過打工。
★7734 ROSEWOOD BURNABY大有前途的小住宅地41×204呎，現租出每月$850 $189,000
★華埠商業樓兩層共4500呎地25×122叫價$480,000
KEN LIM 438·8161

SANDY KAO
高生棣
住宅：873-6710

KATHERINE HUI
許太
住宅：437-3654

ALEXANDER CHAN
陳禮孝
住宅：251-2646

JOHN WONG
黃公健
住宅：873-0932

精通國、台、粵、英語 忠誠服務免費估價

＊新盤！本拿比6765 ACACIA AVE高級豪華新屋七房五廁近四千呎地大51×172叫價$499,000許或陳洽
＊靚盤！列治文10591 PALMBERG RD九年新一層大靚屋4·9畝有潛質發展地叫價九十六萬可還價。高，許或陳洽
＊熱盤！列治文10660 PALMBERG RD八年新超級四房平房地大2·35畝，有發展機會六十五萬。高，許或陳洽
＊西區靚屋748 W 60TH AVE三年新五房三廁，地大44×124，$575,000黃洽
＊7097 E.BROADWAY本拿比六大睡房靚屋，地56×125土庫全部完成，交通方便叫價$243,000黃洽
＊3238 PARKER三房堅固房屋有土庫交通方便地33x114 $209,000請還價。黃洽
＊列治文城市屋十六年三房二廁$137,800
＊西餐館百二座位地點好$109,900許洽
＊列治文西班牙式孖屋3660-3662WILLIAMS街角大地85x113每邊上三下一房全出租，價$329,800高或許洽
＊東區2835 VICTORIA DR.33x122孖屋地共五房全出租$179,000高洽
＊購物商場時裝禮品店急讓萬三。許或陳洽
＊唐人街中藥店讓七萬五另點貨。陳洽
＊雲埠特色屋廿年上三下三房45×115近乃街夾41街。許或陳洽

麥志煒
WARREN MAK
住宅：876·2354

★雲埠名攝影院生意連實業，生意極好，樓上有兩（2睡房）單位出租前景佳業主退休。
★北溫士多生意連實業，樓上兩伙可出租，合家庭經營$398,800
★雲東小型超級市場式生意連實業，生意好，有潛質。
★緬街夾十六街CONVENIENCE STORE便利店生意收入好，價$59,900
★二年新溫特式屋，地33×136樓下收$750租，包部份傢俬及電器，好過新屋，週六開放價$325,000 下午2至5時
★收租屋共四房兩廚兩廁，街角地收$950租，前景極佳，價$168,000
★本人有大量買家欲購各類物業請來電查詢 麥志煒 438·8161

宋傑生
MIGUEL D'ASSUMP CAO
Pager:
680-9300

①415 E. 22街，兩睡房，叫價$198,000
②四睡房大屋，佔地357×126呎7961 WILLARD ST. BURNABY有前途，叫價$600,000
③610 W. BROADWAY，雜貨生意出售，叫價$110,000
④3126 COMMERCIAL 街，共三個單位收租，叫價$469,000
⑤6563 VICTORIA街三文治店，叫價$23,888容易管理

VINCENT LEUNG

梁華勝
住宅：
293-1899
DEBRA CHAO
住宅：
325-8442

DEBRA CHAO

★域多利靚屋，溫哥華二年新屋，材料好，地區方便六睡房，三浴室，叫價$359,000 DEBRA
★近P.N.E. 入息屋，上層二房，下層二房，兩廁兩廚房，交通方便，月入$900，叫價$189,000 DEBRA
☆3836 VENABLES
北本那比清靜有景特式屋，六房三廁，交通便減價$256,000請還價 VINCENT LEUNG

高貴林百一十座位座位唐餐館，有酒牌，租平，請電話查詢

MAPLE RIDGE埠商業樓前舖後居，樓上三伙寫字樓適合各項生意$185,000

FRASERVIEW數間靚屋，由$229,000-$349,000歡迎查訊。

Leader Club
蕭太
CHRISTINE SIU
住宅：435-1231

溫哥華特式屋六年新$279,000

甄蕭詠雯
NORA YAN
住宅：
437-3958

※西區孖屋，地大49.5×125每邊有四睡房，兩浴室，後有車房15TH AVE夾CAMBIE$495,000
※本拿比METROTOWN大厦地33×99, 5981 KATHLEEN AVE., 叫價$199,000
※本拿比十六街，兩睡房，地大63×99，叫價$159,000
※本拿比城市屋兩睡房，一年新地下車位二個叫價$158,800
※本拿比METROTOWN近購物中心十一單位柏文，後有車房，地大63×144叫價$899,000
※東區33年石米仔靚屋地大33×143.5兩廁，上下有約2000呎後有車房，近FRASER街，叫價$220,000