昨日股市行情

銀行類		太古地產	三.九〇
滙豐	一三.九〇	城都	一七二
友聯	七.〇〇	恒隆	六.〇〇
海外信託	三.四五	捷聯	二.三25
恒生	八五.〇〇	和記地產	一一.五〇
倉場類		廣君	五.一五
九龍倉	四〇.〇〇	嘉年	一.〇〇
地產類		信託A	三.七〇
置地	九.八〇	聯邦A	二.五〇
長江實業	一三.八〇	華光	一.九二
新鴻基地產	一一.二〇	建煌新記	一.一〇
新世界	二.六25	美滿	一.二〇
合和	五.九〇	廖創興	一.七四
大昌	一.九五	達東發展	一.八〇
大生	一.六〇	亨隆	一.八一
泰盛	一.二〇	利興	一.七〇
永泰	四.六〇	大寶	一.八八
太古洋行B	一.五五	海南	一.七七
會德豐A	三.七〇	邵氏	四.四〇
達卡佛A	七.〇〇	用臣氏	五.四〇
寶光	二.二五	恒生工業	三.三二
青洲英坭	四二.〇〇	**公用事業類**	
生力啤	八.二〇	電話	二五.九〇
立興	二.六〇	九燈	二二.〇〇
和寶	七五	港電集團	五.一五
海大	九.〇〇	九巴	四.八25
英之傑	二.〇〇	中巴	三六.五〇
莊士集團	二.八五	中華煤氣	二三.二〇
協成行	一.二四	油蔴地輪	三二.〇〇
爪哇企業	一.二五	香港隧道	九.二〇
南順	二.三〇	**証券投資類**	
永安	四.一〇	怡和証券	八.二〇
仁孚	一.〇四	新鴻基証券	二.五〇
信昌	四.二五	永安人壽	三.一七二
信德	二.〇75	隆豐國際	三.三〇
菲立斯	一.一六	萬邦投資	五.四五
博富臨	一.二四	**債券類**	
華厦	一.〇〇	置地認股証925.〇〇	
建築類		**酒店類**	
新昌	一.三七	大酒店	一九.一〇
保華	一.七六	凱聯	三.二五
大新公和	二.九七	海港企業	二四.一〇
安達臣大亞	四.〇〇	百樂	一.七〇
航業類		遠東酒店	一.二五
亞洲航業	六.〇五	**紡織製衣類**	
東方海外	三.一〇	南聯	三.〇五
會德豐B	四.四〇	長江製衣	九.一〇
華光	三.一五	鰲魚涌	二.六〇
維達	四.一25	新馬	一七.六〇
高邦	四.〇〇	美善美	二.七〇
工商企業類		裕泰	八.九〇
怡和	一二.七〇	協興針織	三.六〇
和記黃埔	五.五〇		
和黃優先股	八.八六		
太古洋行A	八.八〇		
九倉認股証131	五.〇〇		
置地債券	六五.〇〇		

恒生指數：83.45 升 1.15
遠東指數：297.10 升 13.32

金銀美鈔

九九金	
開市	1894.〇〇
最高	1999.〇〇
最低	1885.八〇
收市	1886.五〇
飾金	
牌價	1970.〇〇
白銀	
開市	五七五.〇〇
最高	五七五.〇〇
最低	五七五.〇〇
收市	五七五.〇〇
美鈔	
開市	五一六.六〇
最高	五一七.二〇
最低	五一六.五〇
收市	五一六.五〇
美電	
匯價	五一八.〇〇

儲蓄存款大幅度增長影响
六月份銀行總存款
重新劇增廿一億餘
總額增至七百四十一億七千萬
放款共六百廿三億五千餘萬增十七億

（本報專訊）香港的持牌銀行現已增至一百〇一間。昨天港府統計署發表的銀行統計顯示，六月份銀行存款總額重新大幅增加，由五月份的七百二十億二千萬元，增至七百四十一億七千二百萬元，即激增廿一億五千二百萬元。

其中以儲蓄存款增長最迅速，六月份達二百五十五億四千七百萬元，比五月份增七億一千三百萬元。其次為活期存款，六月份有一百七十五億六千七百萬元，比五月份增七億一千萬元。定期存款六月份三百一十億五千八百萬元，增加一億二千九百萬元。

六月份各項貨幣供應都有增加。M1（銀行以外人士持有持牌銀行之活期存款）為二百四十三億〇三百萬元，增加八億六千六百萬元（百分之三點七），較去年六月底的數字高出百分之二十五點六，（此增加額比五月份的百分之二十七點七顯著為低）。六月份的活期存款及儲蓄存款）在六月為八百零九億二千八百萬元，增加二十三億零八百萬元（百分之二點九），比七八年六月底高出百分之二十二點一，為十六個月來逐年比較增加最少者。

M3（M2加上接受存款公司之存款，減去該等公司在本港銀行的存款，及其持有之銀票和硬幣）在六月份為八百五十三億五千六百萬元，增加十七億二千八百萬元，即百分之一點一。

六月份銀行貸款及墊款總額為六百二十三億五千八百萬元，即增加十七億一千八百萬元（百分之二點八），比七八年六月底高出百分之四十六點二。在至六月為止的最近三個月，銀行貸款增加百分之七點六，而本年首季則增加百分之九點七。

六月份本港持牌銀行可辦認之外地淨資產共一百七十三億七千萬元，增加十七億二千八百萬元，即百分之二點九。

由四月至六月的三個月內，銀行對本地貸款及墊款增加四十四億二百萬元（百分之七點六）。此項放款的按季分析顯示，最激烈的增加為對財務機構（包括接受存款公司）（百分之二十六），建築業（百分之十五點五）及運輸和運輸設備（百分之十一點八）的貸款。貸予購買住宅樓宇的款項增加百分之九點一，但作其他用途的私人個別貸款則下跌百分之九點五。製造業貸款下降百分之一點五，予紡織業貸款亦減少百分之五點八。

該季內接受存款公司在本地之借款增加七千八百萬元（百分之五點六），貸予建業之款項增加百分之十五點五，運輸及運輸設備增加百分之十五點四，一般商業增加百分之十四點一。工業貸款增加百分之五點二，但紡織業貸款則減少百分之五點九。住宅樓宇私人貸款下降百分之二點九。

共有二百四十八間
財務公司存款
一百七十八億
對建築業貸款增長較大

六月份本港銀行及接受存款公司借款（減去此等公司向本港銀行借取款額）合共六百四十一億二千九百萬元，增加十億九千一百萬元（百分之一點七），比七八年十二月底增加百分之十三點五。

由四月至六月的三個月內，銀行對本地貸款及墊款增加四十四億二百萬元，即增加十七億一千八百萬元，增加七億六千六百萬元，即百分之四十八點八，而本港貸款總額下降百分之八十四點一。六月份有兩間最近獲發牌的銀行，開始營業，現時持牌銀行總數達一百零一間。

大華 加拿大 溫哥華

納偉旅行社

3746 MAIN STREET, VANCOUVER, B.C. CANADA. (604)873-4801
185 E. PENDER ST. VANCOUVER, B.C. (604)689-0501 亞洲國樓上

Love & White Travel

東南豪華旅遊團
每月均有團出發，暢遊：
日本，韓國，台灣，菲律賓，香港，泰國，馬來亞，星加坡及印尼等地。
（華人領隊，包早晚餐，一流酒店，回程時可停香港及夏威夷多天，並可參加中國旅遊團）

歐洲旅遊團
每月均有團體出發，暢遊歐洲各國。
（華人領隊，包早午晚餐，一流酒店，私人浴室，可提早往倫敦或於倫敦延遲回程日期）

無遠弗屆・無微不至
美國西岸巴士旅遊團
每月有團體出發，暢遊：
硃崙，三藩市，李糯，太浩湖，羅省，迪士尼樂園拉斯維加斯，聖地牙哥，黃石公國，鹽湖，大峽谷墨西哥邊城等地。
（華人領隊。豪華專車。一流酒店。節目豐富）

溫哥華個別或團體旅遊
接送或暢遊溫哥華及域多利之各名勝地區
（專人機場接送，安排酒店及提供旅遊節目）
歡迎各大旅行社來函或電話查詢

CP Air
特價機票前往香港台灣及東南亞各地

R&R Aluminum Products
2990 E. 22nd Avenue Vancouver, B.C.
承接鋁窗鋁門
ALUMINUM CONVERSION
WINDOWS & DOORS
SINGLE GLAZE DOUBLE GLAZE 雙或單
CONTINUOUS ALUMINUM GUTTERS 接駁水溝
鋁蓬欄河
ALSO!! 接裝 或 改修
AWNINGS PATIO COVERS
RAILINGS
ADDITIONS — REMODELLING
大小工程 NO JOB TOO SMALL
GENERAL REPAIRS~SUNDECKS
SIDING~ROOFING~CARPORTS
REC ROOM~PAINTING~STAIRS
估價電話免費 Call For A Free In Home Estimate
438-4112
BUILT TO LAST
32 YEARS EXPERIENCE
R&R ALUMINUM PRODUCTS AFTER HOURS 298-0335
Aluminum Screens
鋁質窗紗 電話估價
雅安雅 鋁窗專家 叁拾三年老經驗
晚間電話 二九八一零三三五
即日起至八月十五日止
九折優待

實事實業燕梳有限公司
代理置業投資・汽車保險・房屋燕梳
免費估價房產
歡迎比較保費
大小樓業均保
僑胞房屋出賣 請電話本公司
請給我們一個機會為閣下的商業保險報價
勿論你的樓業價值由數萬元以至一千幾百萬。本公司均能代理受保。
我們有信心為閣下取得最平的保費率

Success Realty Ltd.
REAL ESTATE and INSURANCE
145 KEEFER STREET VANCOUVER
伍澤濂黃秀英事務所
辦事處新電話：687-8899

雲市華埠小姐
1977 雲哥華市小姐
加拿大小姐
伍慧芬
恭請僑胞
駕臨本公司購買
汽車保險
Autoplan

本公司服務時間
星期一至星期五：九時至五時半
星期六：九時半至一時

高華實業有限公司
Transpacific Realty Ltd.
2857 Cambie St. Vancouver, B.C.
電話：(604)873-8591

梁紹禧 住宅三二四一四七五二
鍾家和 住宅 三二五一八一〇七

新盤

住屋

▲6311 WALTHAM AVE. BURNABY，地大84・5×231全新，建築面積1800方呎，有可能分地另建大屋，取價十五萬九千九百元。
▲東佐治亞街二九三六號，八年新，三房客飯廳，卅三呎乘一〇六呎，八萬一千五百元。
▲素里市英士佐治公路，四三八二號，單層三房，地大八千多呎，毗連公路，三萬六千五百元。
▲細街6156號，上下各兩房，五萬三千五百元。
▲細街6166號樓上一房，樓下兩房，五萬四千九百元。
▲東邊打街2190 RENFREW COURT柏文兩組，四萬四千五百元（兩房），三萬四千元（一房）
▲W. END HARWOOD ST. 1330號柏文一組（兩房），五萬二千元。
▲入息屋E. KING EDWARD 120號，租七百元（已租出）六萬九千五百元。

投資良機

▲東百老匯街856-62號66×120呎，已有建築許可證，可建柏文十二組。
▲西四街2860 2868 KITSILANO旺舖二，柏文四組二十六萬五千元。
▲列治文頓市路頓市活商場，舖位一萬餘呎，小型超級市場及酒吧等。六十七萬五千元。
▲城市連屋十一單位，近享利公園，一年新，全部租出，車位十五個，五十八萬元。

餐館及生意

▲西比街近市政府西餐館五十九座位，四萬六千元。
▲W END DAVIE ST. 1238號，西餐館，全新一流裝修，座位一百一十個，十五萬元。
▲東喜士定街2217號，意大利餐館（95位）有酒牌，十六萬九千元。
▲ABORTSFORD中加式餐館，連物業（75座位）共十七萬九千元。
▲禮物手飾店，1139 B ROBSON ST. 旺舖生意，一萬一千元，旺舖平租。
▲剪草機生意，西比街3306號，另吸塵機租售修理，七千元讓價。

伍太 電話：六七四一六八一五

▲城多利埠賺錢柏文七十三組長期按揭年息九厘約五十餘萬現款便可過戶。
▲東區乃路三六五五號交通方便兩睡房有土庫開價五萬四千九。

李岳楨 電話：二六一一六〇八九

▲西區法國街七九五〇號兩年新三睡房土庫完成最抵買只開價九萬七千五百元。
▲固蘭胡街旺舖隔鄰旺餐館及銀行拍租。

本公司總代理
加國出售加州屋崙
「美國之香港」

伍澤森 327-7842

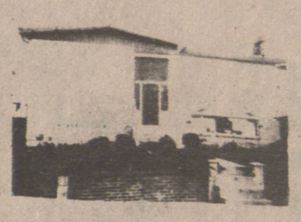

(一)九年新靚屋，二廳三睡房，五十尺闊地，面積一千四百平方尺。土庫完成。附近全部新型靚屋，環境優美，開價十萬零七千，可以還價。

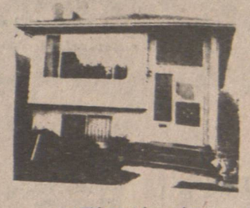

(二)二〇一()差利街，一廳兩睡房。土庫全部完成。有停車間和洋台，抵買，只開價六萬一千元。

(三)平正地一幅，位於五壹一號第八街東，可代建新屋或上下層孖屋，地價四萬二千，或可買地自建，

(四)堅固大屋，一廳三睡房，土庫有廳房廁所近展覽會，屋主年老退休包部份傢私，平賣五萬二。

伍澤濂 733-5743

△雲埠十二街與界限街附近S×S雙邊孖屋，約十年新，每邊三睡房，地段66×122英尺，開價十一萬八千元。
△RENFREW街與四街附近兩睡房住宅，屋內雅潔，連電爐雪櫃，取價五萬一千五百元。
△東區旺街菓仔雜貨店，來往行人如織，好生意，營業額由二萬三千至三萬元一月，開價五萬五千元。
△西區西餐館，有酒牌，短錢期，具潛力，有發展，開價六萬五千九百元。

鍾天賜 876-4575

(一)開放：逢星期六星期日3－5時在SHAUGHNESSY本市最高尚住宅區：4975 GRANVILLE街（夾卅四街西街角）華麗摩登三廳三房大厦 大客廳24呎，餐廳14呎，主人大房18呎兼有全浴廁，壁爐兩座，水廁三副，新舖名貴地毯全部新裝飾美麗無比，新裝土庫兩廳兩房，遊戲室，廚廁俱備，佔地近三分之一英畝（13,300平方呎）樹木園圃環境十分優美，歡迎參觀！取價十八萬九千元，價錢有商量

(二)華埠商業樓出讓：
在喜士定街實業連餐館僅十九萬八千元。