ACTIVITES SPORTIVES

GRAND CONCOURS DE BOXE ET DE LUTTE

Classification des athlètes qui prendront part aux différentes rencontres au programme.

Le Grand Concours de boxe et de lutte qui doit avoir lieu ici prochainement sera sans doute un événement sportif sans précédent dans notre ville. A coup sûr, il intéressera le public en général qui est anxieux de voir nos jeunes athlètes à l'oeuvre et de savoir quels sont ceux qui prometteront le plus pour l'avenir. Nous donnons ci-dessous une liste avec noms et poids de ceux qui figureront dans les différentes rencontres en perspective :

Pour la boxe — Ed Laforge 135 lbs contre H Alivernini 133 lbs ; P MacLean 130 lbs contre Cyclone Ouellette 129 lbs; Ernest Clavet 135 lbs contre Antoine Levesque 135 lbs; E Martin 130 lbs contre Ernest Lemieux 128 lbs; Lucien Lemieux 110 lbs contre Henri Dubé 110 lbs; Don Delevy 130 lbs contre Florent Picard 130 lbs; Yvon Nadeau 118 lbs contre Jos Pelletier 118 lbs; Gédéon Turgeon 130 lbs contre Cobin Picard 130 lbs; Harvey Charrette 120 lbs contre Henri Ouellette 120 lbs; Jim Martin 135 lbs contre Lamone Picard 136 lbs; Léo Serré 140 lbs contre Antoine Roussel 140 lbs; Lévite Hébert 145 lbs contre Renaud Bélanger 145 lbs; Jean Roussel 136 lbs contre Willie Nadeau 136 lbs; Hector Cyr 130 lbs contre Vital Roussel 125 lbs; Emile Bérubé 175 lbs contre Joe Côté de Ste-Rose 173 lbs.

Pour la lutte — Lionel Bérubé de Cabano 175 lbs contre Antoine Roussel d'Edmundston 170 lbs; Treffé Cyr 135 lbs contre Par Serré 135 lbs; Oneti Couturier 155 lbs contre Albini Roussel 145 lbs; Emile Roussel 155

Autres lutteurs non classifiés: Guy contre Paul Charrette 150 lbs Fyfe, Jack Sorer, Emery Fyfe, Jim Fyfe George Fyfe, Guy Mercier, Kid Violette

Boxeurs non classifiés: Slyvio Dumais de Ste-Rose et Bert Levesque de Cabano.

Tous ceux qui ne seront pas satisfaits de ces arrangements sont priés de communiquer avec le matchmaker Henri Lemieux.

UNE LIGUE DE HOCKEY

L'on parle de l'organisation d'une ligue entre les équipes d'Edmundston, de Fredericton et de St-Jean.

Au cours d'une réunion de l'Association de Hockey de Fredericton qui eut lieu dans la capitale récemment, le président de l'association M. F-S Munnle proposa l'organisation d'une ligue intermédiaire entre l'équipe de Fredericton, l'équipe de la ville d'Edmundston et les Beavers de la ville de St-Jean.

M Mundle fit remarquer que le club des Bachelors d'Edmundston était fort en faveur d'une tell ligue et que par ailleurs, l'équipe des Beavers méritait pas assez forte pour faire partie de la ligue "Big Four" des Provinces Maritimes. Les Big Four devaient être composées des équipes de Charlottetown, de Halifax, de St-Jean et de Moncton.

LEVINSKY RIVAL DE CARNERA

Devant l'impossibilité de matcher le champion avec le Californion, le Garden amènerait Levinsky en scène — Ce n'est pas le combat que mentent les amateurs.

LA SITUATION DEVIENT DANGEREUSE

New York, 18 — Devant l'impossibilité apparente de backer un match entre Primo Carnera et Max Baer pour le titre mondial, en juin derprochain, les promoteurs cherchent quel homme pourrait bien remplacer Baer, reconnu comme l'aspirant le plus logique. Et l'on croit maintenant que le Madison Square Garden cherchera à amener en vedette King Levinsky, de Chicago, qui a récemment vaincu des 'colles' comme Jack Sharkey et Tuffy Griffiths. Un tel combat assurerait à Carnera son titre pour une autre saison au moins.

Si un tel combat peut être organisé, on en profitera pour laisser Baer dans l'oubli, d'autant plus que l'on connait maintenant la valeur réelle de l'Italien. Et si Baer faisait jamais face à Carnera, il y aurait un nouveau champion du monde, car Primo se ferait sûrement coucher par le Californien en quelques rondes.

Il se peut aussi que les pourparlers pour une bataille Carnera-Levinsky n'aient été faits que dans le but d'amener Jack Dempsey et Max Baer à se joindre au Garden. Il serait alors facile d'organiser le match Carnera Baer tout en laissant au Madison Square Garden le contrôle du titre mondial.

Il y a cependant une chose qu'il ne faut pas oublier. Si Baer est laissé de côté pour n'importe quel autre aspirant, la Commission de Boxe qui approuvera l'autre combat sera coupable d'une grande injustice envers les amateurs des Etats-Unis. Cette Commission pourra se vanter d'avoir vendu un titre. Voilà la pure vérité et c'est une belle occasion pour les meneurs de la boxe au pays de prouver qu'ils sont indépendants de toute politique et de toute influence. Si les Commissaires laissent des gens peu scrupuleux présenter un combat arrangé, ils tombent dans la même catégorie et risquent de perdre tout respect, tout en faisant un grand tort à la boxe. La situation est assez grave pour que l'on y réfléchisse sérieusement.

PARACHEVEMENT DU GYMNASE D'EDMUNDSTON

Ce gymnase situé sur la rue de la Traverse sera ouvert, dans un avenir rapproché.

Les travaux de réparations à l'intérieur de l'édifice où doit s'ouvrir prochainement le gymnase d'Edmundston, marchent rondement. Ce gymnase qui sera situé sur la rue de La Traverse comprend tout le rez-de-chaussée d'un vaste édifice et sera à peu près 85 pieds en largeur par 95 pieds en longueur. C'est une pièce bien illuminée pendant le jour et qui sera réchauffée de manière confortable pendant la saison froide.

Lorsqu'il y aura des parties de boxe ou de lutte l'on pourra y asseoir au moins cinq cents spectateurs. A l'extrémité du gymnase l'on trouvera une grande chambre avec installation de douches avec eau chaude et eau froide à l'usage des athlètes. Non loin de la porte d'entrée seront situés d'un côté, un petit magasin et de l'autre, le bureau du matchmaker et des promoteurs.

Les murs ainsi que le plafond du gymnase vont être peinturés de couleur blanche et le tout, nous n'en doutons pas offrira un charmant coup d'oeil aux visiteurs. Ce gymnase sera en un mot quelque chose d'idéal et espérons que tous les amateurs de sports en notre ville sauront le maintenir pour leur propre bénéfice et celui des jeunes athlètes.

JOS. KID LEMIEUX

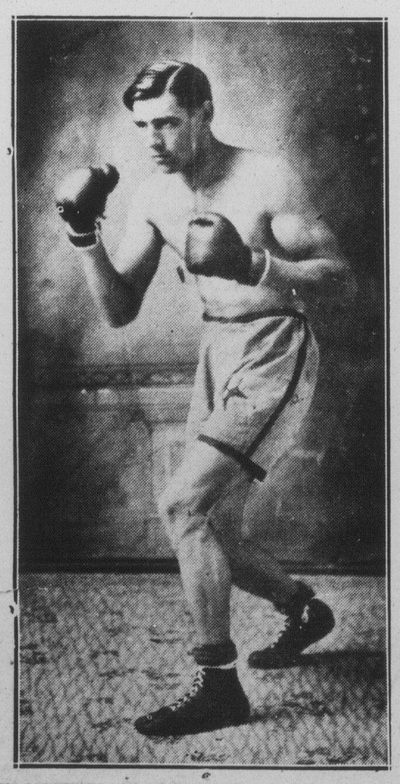

Jos. Kid LEMIEUX prétendant au championnat poids mi-moyen des Provinces Maritimes rencontrera Tony Sacco de Woodstock dans un combat qui aura lieu prochainement en cette ville, dans un local que les promoteurs annonceront bientôt. Sacco n'est pas le premier venu ayant déjà remporté deux décisions sur George Harrington d'Edmundston. Sacco n'était pas disposé tout d'abord à faire face à Lemieux et ce n'est que de bonnes garanties de la part des promoteurs locaux qui l'ont décidé éà figurer dans la rencontre en question.

LE CHAMPIONNAT DE BASEBALL DES PROVINCES MAR.

Les Kiwanis et les Fencebusters ont gagné chacun deux parties.

Les St-Stephen Kiwanis ont gagné la quatrième partie de baseball qui fut jouée à Springhill samedi dernier entre les Kiwanis et les Springhill Fencebusters en vue du championnat des Provinces Maritimes. Le pointage final était de 3 à 1. Les Kiwanis et les Fencebusters ont maintenant gagné chacun deux parties. La cinquième partie qui devait avoir lieu lundi à Springhill a ét écontremandée à cause de la pluie.

COUP D'OEIL SUR LES SPORTS

LES PREDICTIONS

Rome, 21 — Les organisateurs du combat Carnera-Uzucudun, pour le championnat du monde, demain, croient qu'au moins 60,000 personnes assisteront à la rencontre. La bataille aura lieu à l'amphithéâtre Plaza Di Siena et des amateurs viendront de partout car les compagnies de chemins de fer ont organisé des excursions à prix très populaires.

LES RANGERS

Montréal 21 — Une vingtaine de joueurs se rapporteront au gérant Lester Patrick pour faire leur entraînement ici. Les Rangers champions du monde au hockey feront des exercices physiques, jusqu'à lundi, alors que la glace sera prête au Forum. Patrick a annnocé que son club jouerait trois exhibitions cet automne. Il rencontrera les Boston Bruins à Québec le 29 octobre, le Canadien à Kingston le 2 novembre puis les Maroons ici le 4.

WALKER CONFIANT

New York, 21 — Mickey Walker le vétéran qui rencontrera Maxie Rosenbloom le 3 novembre prochain au Madison Square Garden, pour le championnat semi-lourd du monde, a bon espoir de décrocher la couronne, bien qu'il ne se fasse aucune illusion sur le compte de son rival. Il sait que Rosenbloom est difficile à vaincre, mais Walker a quand même confiance de remporter la victoire. Il est en grande condition déjà et n'entend donner aucune chance à son rival.

CES CLUBS ONT SUBI DES PERTES

La situation ne s'annonce pas brillante et l'on prévoit maites disputes lors de la réunion annuelle — Plusieurs propriétaires seraient dits poses à vendre leur club.

AU SUJET DU COMMISSAIRE LANDIS

New York, 18 — A la suite du fiasco financier de la dernière série mondiale, après une saison désastreuse qui laissa un déficit de $800,000, plusieurs propriétaires de clubs, dans les ligues majeures de baseball, sont presque désespérés. On dit ici que quatre propriétaires sont prêts à tout abandonner andis que les affaires de deux clubs sont tellement mauvaises qu'il faudra de gros changements en ces endroits.

On apprend aussi de source bien informée que les magnats de l'Américaine et de la Nationale ne comprenant pas encore pourquoi il faut verser annuellement $120,000, pour le Conseil, le montant comprenant aussi le salaire de $65,000 que l'on donne chaque année au commissaire Landis. On croit que ce dernier aura de la difficulté lors de la prochaine réunion conjointe des lignes majeures car le départ de William L. Veeck, décédé récemment, a fait perdre au maître du baseball un supporteur puissant.

Ce n'est un secret pour personne que le montant de $101,904,75 que reçu Landis à même les recettes de la série mondiale de 1933 ne pourra payer toutes les dépenses. Selon son contrat, qui est encore valide pour un an, Landis n'est pas obligé d'accepter une diminution de salaire. Mais il est certain que l'on discutera de la chsoe longuement le mois prochain.

Alva et L. Bradley, les principaux actionnaires des Cleveland Indiens, songeraient dit-on à vendre le club. Il parait que la ligue Américaine va abandonner le Stadium de Cleveland pour retourner à l'ancien parc, beaucoup moins dispendieux. Les frères Bradley ont perdu beaucoup d'argent dans l'immeuble cette année, et il parait que les autres directeurs, y compris Percy Morgan et G A. Thoomlinson, sont prêts à vendre. Les Indiens ont perdu $150 000 au cours de la dernière saison.

Les affaires à Brooklyn, Cincinnati et Pittsburg sont embrouillées actuellement. Les Phillies sont bien disposés à vendre tandis que Charles A. Stoneham disposerait de ses Giants si on lui offrait suffisamment d'argent. Les héritiers de Charles Ebbets ont intenté une action contre les directeurs actuels des Dodgers et l'on attend plusieurs sensations au cours du procès.

La fin de la Réunion plénière des Evêques

Quebec, 12 — L'Episcopat canadien a terminé jeudi dernier les travaux de sa réunion plénière, après avoir tenu quatre séances. Ces séances, comme on le sait,, n'étaient pas publiques. L'on y a étudié, des questions de la plus haute importance, surtout celles qui sont nées de la crise économique et desquelles ne peut se desintéresser l'Eglise. Au premier plan peut-être des questions étudiées il y avait le péril communiste. Sur toutes ces choses Nos Seigneurs les Evêques auront une orientation précise à donner à leurs ouailles, soit dans leur enseignement ordinaire, soit au moyen d'un mandement collectif.

EN FEUILLETANT LES AUTRES JOURNAUX

DU NOUVEAU CHEZ HITLER

On sait que le chancelier Hitler, après la réunion du Reichstag élu en mars dernier, a presque tout de suite renvoyé les représentants du peuple dans leurs foyers et s'est mis à exercer sans tarder les pouvoirs d'un dictateur. La nouvelle nous arrive d'une dissolution du Reichstag et d'une sorte d'élection-plébiscite fixée au 12 novembre prochain. Ce sera une consultation d'un genre inédit en Allemagne, mais qui ressemble aux élections fascites d'Italie... et aux élections soviétiques. Il n'y aura ce candidats reconnus que les candidats du gouvernement. Tout ce qu'on permet aux électeurs, c'est de dire *oui* ou *non*: ils acceptent le mandataire qui leur est proposé ou ils le rejettent, simplement.

Il est question, de plus, de faire reconnaitre publiquement par le peuple allemand la constitution unitaire de l'Allemagne. Jusqu'aujourd'hui, et depuis plusieurs centaines d'années, l'Allemagne a été une fédération d'Etats. L'Allemagne impériale de 1871 était une confédération bien que dominée nettement par la Prusse. La constitution de Weimar, qui établissait le 'Reich' d'après-guerre, n'avait pas touché, en dépit de ses tendances centralisatrices, au principe fédératif. Hitler a littéralement annulé les pouvoirs politiques des gouvernements d'Etats: de la Rivière aux villes libres, tout est gouvernée par les 'nazis'. On voudrait aujourd'hui légaliser cette situation de fait. La nature de la consultation du 12 novembre ne permet pas de douter du succès de Hitler.

Enfin l'Allemagne s'est retirée de la Conférence du désarmement et aussi ce qui est plus grave, de la Société des Nations. La Société des Nations ne s'en portera pas mieux ; au contraire. On s'accorde à dire que la situation politique en Europe est devenue très inquiétante. Le discours du chancelier, dont le texte est donné par les agences internationales, insiste avec force sur la volonté de paix de l'Allemagne. Il est juste d'ajouter qu'il insiste avec encore plus d'énergie sur l'égalité des droits de l'Allemagne par rapport aux autres nations, et qu'il réclame l'abolition des stipulations du traité de Versailles de 1919, Jusqu'où ces réclamations peuvent mener l'Allemagne, personne ne le sait. Hitler cherche à tranquiliser le monde : mais la campagne qu'il laisse mener en Allemagne par la propagande nazi ne s'inspire pas de sentiments bien amicaux envers les vainqueurs de 1918 et particulièrement envers la France, qui n'a jamais été l'objet d'une haine aussi farouche de la part du peuple allemand.

Il faut suivre de près ce qui va se passer en Allemagne d'ici quelques mois.

"Le Saint-Laurent"

UN SENATEUR ACADIEN

La succession de M. Poirier revient à un Acadien.

Historiquement, en effet, ce siège est nôtre. C'est le premier siège du sénat canadien qu'un gouvernement fédéral ait accordé à un de nos compatriotes et cette nomination, on le sait, a été faite juste à ce moment, de notre histoire où l'Acadie commençait à prendre conscience de son existence nationale. Le geste de Mac Donald, en même temps qu'il consacrait officiellement le fait de la renaissance acadienne y contribuait dans une certaine mesure. D'ailleurs cette nomination avait été faite sur la recommandation du Père Lefebvre, et cela ajoute considérablement à son caractère historique et national.

Le siège de M. Poirier est nôtre aussi pour d'autres raisons. Les long services du sénateur, le prestige qu'il s'était acquis dans les lettres et les sciences, prestige qui rejaillissait sur tout le pays, tout cela fait partie du patrimoine des Acadiens. Tout cela fait du siège laissé vacant par la mort de M. Poirier une chose acadienne. Il ne saurait être question, pour nous, qu'on l'attribue à un titulaire qui ne soit pas des nôtres.

Et il y a encore ceci: nous formons un tiers de la population de cette province et nous avons pleinement droit à trois représentants à la Chambre Haute fédérale.

La succession de M. Poirier revient de droit à un Acadien, et nous insistons pour qu'on nous la donne.

"L'Evangeline'

LE REUSAGE DU FLEUVE

On nentend plus beaucoup parler du gigantesque projet d'aménagement du fleuve Saint-Laurent, entre Montréal et les grands lacs, projet au sujet duquel il y eut des tractations entre Ottawa et Washington. Les uns, qui sont favorables à cette entreprise, reprochent à M. Bennett le délai qu'il met à l'exécution. D'autres, qui étudient la situation politique américaine, comprennent que dans les circonstances où se trouvent les Etats-Unis, M. Roosevelt a plus pressé à faire que de donner suite à ce projet sans tarder. A ce que l'on sait, les tenants américains de l'entreprise veulent lancer en octobre prochain, à Detroit même, toute une campagne en faveur du commencement immédiat des travaux. De Toronto, l'on suggère qu'au Canada aussi il y ait un mouvement analogue amorcé le plus tôt possible, afin que Washington et Ottawa s'entendent pour inaugurer les travaux préliminaires dès avant l'été prochain. On rappelle que M. Bennett en 1930, s'était engagé à pousser l'entreprise dès l'hiver suivant. Promesse d'élection et, comme telle, promesse dont l'exécution se fait encore attendre. Cela est tout à fait explicable, dans l'état présent des affaires.

G. P.

'Le Devoir'

S. E. Mgr GAUTHIER ET LA C. C. F.

S. E. Mgr Georges Gauthier, archevêque-coadjuteur de Montréal, a condamné la C.C.F. en termes explicites au cours d'une allocution qu'il prononçait dimanche dernier : Il y a, dit-il, parmi ceux qui m'écoutent des personnes qui auront à exercer bientôt leur droit de vote. Je les mets en garde contre ceux qui veulent appliquer au pays des mesures hardies et franchement socialisantes. Ce qui m'affige surtout c'est qu'il y a des catholiques qui se laissent prendre à leurs amorces, qui croient facilement aux promesses des porte-paroles de la C.C.F. Ces messies, ces sauveurs ne feront rien autre chose que de nous plonger un peu plus dans la misère. Leur système a fait faillite en Australie et en Nouvelle-Zelande. Comment pourrait-il réussir en notre pays? La formule qui veut que pour tout rénover il faut tout bouleverser, n'a jamais apporté que ruine et désillusion partout où elle a été appliquée. Ce n'est pas entre le smains de gens tels que MM. Woodsworth, Coote et MacInnis ni entre celles de Mlle Macphail qu'il serait sage de confier les destinées de notre pays. Il est à peine permis de croire en lur sincérité. Car s'ils étaint réellement sincères ils étudieraient en profondeur les théories qu'ils prêchent. Et s'ils les étudialent en profondeur, ils en verraient vite le caractère impraticable.

Le Soleil

L'ACTIVITE DES SANS-DIEU PARMI LES PEUPLES DE COULEUR

Les Soviets s'appliquent à préparer distes spécialisés dans la propagan- à Moscou des équipes de propagande antireligieuse. Des Hindoux, des Chinois des Nègres sont instruits pour la lutte contre les missions chrétienne, mais la propagande antireligieuse se fait aussi par toutes les organisations auxiliaires du Komintern spécialisées dans l'action anticoloniale. C'est donc la IIIe Internationale, créée et subventionnée par le Parti communiste russe à Moscou, qui est le quartier général du travail athée militant dans le monde entier. On trouve des militants du mouvement athée partout où se sont crées des cellules communistes. Cette constante connexion de l'athéisme militant avec les luttes sociales et politiques est l'origine de sa force et rend en même temps toute contre-attaque difficile.

"Le Nouvelliste"

LE "BIEN PUBLIC"

Le *Bien Public*, des Trois-Rivières commence sa vingt-cinquième année avec une toilette et une direction nouvelles, mais, s'empresse-t-il de déclarer, avec l'esprit qui l'a toujours animé. Il entend se faire, tout particulièrement, l'organe de ce *réveil trifluvien*, qui est l'un des faits intéressants de ces dernières années.

Au nouveau directeur du *Bien Public*, M. Raymond Douville, à son rédacteur, M. Clément Marchand, nous houhaitons cordialement un vif succès.

A l'ancien directeur, M. Joseph Bernard, nous adressons un cordial salut. Officiellement, il ne s'occupera plus, supposons-nous, que de son étude légale; mais nous doutons qu'il résiste au désir de reprendre, de temps à autre, sa plume de journaliste.

Ce serait, en tout cas, fort dommage.

O. H.

"Le Devoir"

LA FRANCE ARMEE

Le gouvernement français a annoncé son intention de maintenir intacte sa force armée, à cause de l'atmosphère troublée qui règne sur l'Europe.

Lord Rothermere ne voit pas d'un bon oeil cette ligne de fortifications que la France a élevées le long de la frontière franco-allemande et que le bombardement le plus violent ne pourra entamer. Il se réjouit cependant de la suprématie qu'exerce actuellement la France en Europe et il espère que ce pays mettra son influence au service de la paix. Mais il ajoute que la France exagère les dangers qu'elle court ainsi que les mesures qu'elle se croit obligée de prendre pour assurer sa sécurité.

La France est assez forte aujourd'hui pour résister victorieusement à toute tentative de violence. Elle estime qu'elle serait imprudente de désarmer tant qu'une menace d'invasion existera.

D'ailleurs, la situation est-elle de tout repos et que font les autres pays ?

"Le Droit" d'Ottawa.

M. BEIQUE

Le sénateur Béique, qui vient de s'éteindre à 88 ans, était l'un des Canadiens-français les plus distingués. Son nom, son autorité, son prestige s'étaient depuis longtemps imposés. Contrairement à d'autres de son époque et d'après, il n'avait jamais éprouvé le besoin de s'avilir devant la majorité anglophone. On allait le chercher parce que l'on avait besoin de lui. Et son conseil était précieux.

Doyen d'âge du Sénat, doyen d'âge du Barreau, président de l'Université de Montréal, ancien président de la Société Saint Jean-Baptiste, administrateur du Pacifique canadien président de la Banque canadienne nationale, il prenait une part active à toutes les oeuvres nationales et jouait un grand rôle dans la vie financière de la province. La simplicité de ses moeurs et son horreur des pompes officielles étaient proverbiales.

Nous offrons à sa nombreuse postérité l'expression de nos profondes condoléances.

"Le Journal"

UN PARTI FASCITE

Verrons-nous une éclosion de partis au Canada? Après la formation des "C. C. F." ,voici quo"n nous annonce la fondation prochaine d'une organisation politique fasciste, lors d'une grande manifestation populaire qui aurait lieu au Monument National ou à la caserne de la rue Craig. Le nom officiel est déjà enrégistré et la constituon sera bientôt préparée, dit-on, sous la surveillance d'un "dictateur"

Il existe dans notre pays deux grands partis politiques, reconnus par tous et dont les programmes sont totalement ou partiellement endossés par des organisations distintes et indépendantes de ceux-là. Y a-t-il place pour un troisième parti?

L'histoire politique de notre Dominion nous enseigne que notre population a toujours été réfractaire à l'instituons chez nous d'un troisième parti et que les tentatives dans ce sens n'ont obtenu que les résultats passagers.

Mais cela ne veut pas dire que nous en demeurerons là éternellement et que tout nouveau parti politique n'aurait aucune chance de succès. Le passé est la, plupart du temps, garant de l'avenir. Cependant, des événements brusques nous obligent quelquefois à reconnaitre qu'une évolution est possible jusque dans le domaine de la politique.

(La Presse)

On propose différents moyens pour corriger les poules de l'habitude de manger leurs oeufs. On recommande par exemple (a) de mettre des oeufs artificiels sur lesquels les poules se font mal au bec ou (b) de mettre dans le nid un oeuf rempli de substance comme la quinine ou la moutarde. Le seul moyen absolument sûr cependant est de remettre l'oiseau au cuisinier. Bombay (Inde) Poultry Association.

. . . pour POTAGES et SAUCES à la Crème . . .

Si vous n'avez pas essayé le Lait St. Charles, vous serez surprise de constater combien il améliore la saveur des potages et des sauces à la crème. Commode autant qu'économique, il s'emploie dans la préparation de centaines de mets dont vous vous régalerez, vous et votre famille.

Demandez toujours le St. Charles par son nom et alors vous serez certaine de vous procurer le meilleur lait évaporé.

F521

LAIT ST. CHARLES Borden EVAPORE NON SUCRE

J.-ENOIL MICHAUD

député de Madawaska-Restigouche à la Chambre des Communes d'Ottawa

offre ses plus sincères remerciements à tous les électeurs et les électrices des comtés de Madawaska et Restigouche qui ont bien voulu supporterla cause libérale dans l'élection qui vient de se terminer en lui accordant leurs suffrages nombreux.

M. Michaud remercie chaleureusement tous les organisateurs des paroisses qui se sont dévoués dans cette élection, et tous ceux et celles qui directement ou indirectement ont contribué à lui obtenir sa grande majorité.