Offener Schreibebrief des Philipp Sauerampfer.

516.

Mein lieber Herr Redaktionär:

Nachdem ich in so e hunds gemeine Muhd aus die Singstund fort sind gange, for ich hen nit riske wolle, daß se mich enaus geschmisse hätte, da sin ich en differente Mensch gewese. Ich sin so sohr wie e Beul gewese un hätt die ganze Welt peusene könne. Ich hen driwwer nachdenke müsse, was ich all for das Henkeltöppche gedahn hen und was ich for en Dank kriegt hen. Ich hen schuhr gewißt, daß unner die Kohndischens die Sassejethee nit hat erisse könne, biekahs in die erschte Lein is Geld nötig for so ebbes mit Suczeß zu ronne.

Ich hen auch nit gekehrt, zu den Wedesweiler zu gehn, awwer ich hen die Lizzie, was meine Alte is, die ganze Stohrie verzählt. Sie hat gesagt, daß se sich schon längst driwwer gewunnert hätt, wie ich mit so traurige Säckel hen essohschiehte kenne. Ich brauch nur einmal jemand zu sehn un anzugucke un dann weiß ich, was es for en Mensch is. un deine Sangesbrüder da is einer wie der annere. Ich hen nicks sage wolle, biekahs du hättst dann reiteweg gesagt, ich müßt immer kicke un hätt or nicks e gutes Wort Awwer die Brüder wern schon ausfinne, was se for e Kraft an dich verlors hen. Herr Redaktionär, ich muß sage, ich sin arig surpreis iwwer die Lizzie geweest, daß se den Weg getahkt hat. Well, hen ich gedenkt, mehbie se hat en Tischebnich of Hahrt. Mer hen nods for e Weil getahkt, bis ich auf einmal gehört hen, daß jemand inseit das Haus komme is. Ich hen die Ohre gespitzt un hen die Lizzie gefragt, ob sie die Frontdohr ufgelasse hätt. un da sagt se, schuhr Ding, hat se gesagt; die Kids komme jede Minnit heim von die Schul.

Well, hen ich gesagt, es is jemand inseit komme, un ich sin schuhr, es is keines von die Kids. Da hat die Lizzie die Diehr von den Ruhm aufgemacht, un da hen iser die Bescheerung gehabt. Der Wedesweiler war autseit und noch drei annere Membersch von den Henkeltöppche. Se könne sich denke, daß ich gewunnert hen, was se gewollt hen. Es hat nit lang genomme, da hat der Wedesweiler gestart. Philipp, hat er gesagt, du bist mehbie sohr, biekahs mer hen dich in unser letztes Riehörsel keinder toff getriet. Mir fühle alle arig farrie un mer sin hier als Kom-mit-Thee, for dich zu verschwede, widder in den Verein zu komme. Mer hen noch e groß Mietung gehabt, wo mer alles iwwergetahkt hen, was du uns gesagt hast, un mer sin zu die Kohnklubschen komme, daß du vollständig recht gewese bist. Nachdem mer uns alles iwwer gelegt hatte, hen mer riesolit, daß mir jeden Monat zwei Dahler Memberschip-Vieh bezahle wollte un daß der Singleyrer for jedes Riehörsel zehn Bucks kriege sollt. Mer hen jetzt so ebaut fufzig Membersch un da könne mer all die Ekspenses iesig erfordern. Dann hen mer auch noch ausgemacht, daß mer e paar Entertehnments aufmache wollte, un da könne mer ganz schön all die annere Ekspenzes rehse un könne mehbie noch e paar Dahler sehse for en rehnie Deh. Awwer all dies is en einz Kohndischen geknippt, un die is, daß du widder das Henkeltöppche tischenne duhst un uns reiteweg sage duhst ob du damit sättisfeit bist. Mer hen awwer noch ebbes annerichter ausgemacht, un das is, daß jedes Member noch nächträglich e Ettmischen-Vieh von fünf Dahler zu bleche hat. Die Membersch hen all damit egried un die mehrschte hen schon ihre fünf Bucks aufgedohniet. So, das is all, was ich zu sage hen, un jetzt is es ohb zu dich. Jehs zu sage. Un da is auch noch e anneres Ding mer hen auch egriehd, daß mer auf den Leim gehn wolle un unser schöne Sassejethee disalve wolle wenn du reffiuhle tuhst, uns zu scheune.

Well, Herr Redaktionär, was hen ich unner die Kohndischens duhn könne, als wie zu sage: Ich sin sätisfeit un ich ekzepte Eure Edies biekahs das is ekzäktlie, was ich meiselbst provohst hen. Ich frage noch emal, was hen ich duhn könne? Die Lizzie hat mich wenigstens e halwes Dozendma, in die Spehrribbs gepokt un was se damit gemeint hat, kann ich nit sage. Un da hen ich dann schließlich gesagt: Wedesweiler un Schentelmänner, ich sin gläd, daß Ihr den Weg fühle duht un for den Riesen duhn ich alles ekzepte. Da hen se mich all dreimal getschiert un sin dann fort. Die Lizzie awwer hat gesagt: Philipp, du bist e Rindvieh, womit ich verbleibe Ihne Ihrn liewer

Philipp Sauerampfer.

— Der Kluge sucht zu überzeugen, der Schlaue zu überreden, der Rücksichtslose zu überschreien.

Hast Du schon einen neuen Abonnenten für Deine deutsche Zeitung „Der Courier" gewonnen? Halte Umschau in Deiner Nachbarschaft und Verwandtschaft!

Krebs

Geschwülste, Lupus behandelt ohne Messer oder Schmerzen. Alle Arbeit garantiert. Kommen oder schreiben Sie um freies Buch.

Dr. Williams Sanatorium, 525 University Ave. S. E. Minneapolis, Minn.

Der deutsche weltberühmte Standard Separator

Bevor Sie einen neuen Separator kaufen, lassen Sie sich Beschreibung und Preisliste über den

Deutscher Standard Entrahmer

senden. Unübertroffen in Material, Ausführung und Leistung. Alle Blechteile aus vernickeltem Messing, Trommel, Trommelsteller, Halslagerfeder und andere Teile aus Phosphorbronze. 5 Jahre Garantie. Alle Größen von 100 bis 1000 lbs. Stundenleistung.

Preis von $17.00 an.

Weiter importieren wir: Fleischhackmaschinen „Alexanderwerk", Kaffeemühlen, Solinger Messerwaren, Werkzeuge, „Naumann"-Nähmaschinen.

Prospekte und Preisliste auf Verlangen.

STANDARD IMPORTING & SALES CO.

156 Prinzeß Str. Winnipeg, Man.

Von Rasputin bis Lenin

(Fortsetzung von Seite 9)

der Revolution und in der bolschewistischen Regierung nicht eine Rolle von allererster Bedeutung gespielt haben. Das hieße eine offenkundige Tatsache in Abrede stellen. Aber auch da müßte man noch unterscheiden zwischen der Masse des jüdischen Volksteiles und einer Minderheit. Unbestreitbar sind Zederbaum (Sinowiew), Bronstein (Trotzki), Apfelbaum (Kamenew), Uritsky, Jurowsky, Swerdlow, Radek . . . alle diese Hauptspieler im bolschewistischen Drama, jüdischer Abstammung. Um diese Erscheinung zu erklären, nicht um sie zu rechtfertigen, genügt es, an zwei Dinge zu erinnern. Fürs erste bildeten die Juden vor dem Kriege eine geschlossene Masse von 5 bis 8 Millionen, die hauptsächlich in den westlichen Provinzen Rußlands ansässig war. Das Verhältnis der Juden zur christlichen Bevölkerung erreichte in den Städten oft 30—40%, manchmal noch mehr, und fast ebensoviele Juden als Russen konnten lesen und schreiben. Unter der Klasse der Gebildeten waren sie stark vertreten, wenn nicht gar in der Ueberzahl. Man mußte sich also darauf gefaßt machen, daß die Juden im Falle einer politischen Bewegung berufen wären, eine führende Rolle zu spielen.

An zweiter Stelle darf man nicht übersehen, daß sich die Juden nicht blos auf die „Heimatzone" beschränken mußten, über die hinaus ihnen jede Ansiedlung untersagt war, sondern daß sie überdies noch auf das Erbarmen einer verkommenen Bürokratie und Polizei angewiesen waren. Dank diesem Umstand wurde jeder russische Jude durch Geburt und Erziehung ein Revolutionär. Schon lange vor dem Kriege bildeten sie eine Gefahr für die Regierung. Revolutionär und rechtlos seitens der zaristischen Regierungspolitik, wurde der Jude aus der Diaspora fast notwendig internationalistisch, Mitglied der revolutionären jüdischen Bewegung in fast allen Ländern. Es ist nicht zu verwundern, daß der letztgenannte Umstand eine besondere Rolle in einer Bewegung spielte, die sich über die ganze Erde erstrecken sollte. Eine russische Revolution, deren Ziel es war, sich zu einer Weltrevolution auszudehnen, mußte fast unvermeidlich von Juden geleitet werden. Sie allein waren imstande, Verbindungen herzustellen, in den Führern die entsprechende Gesinnung wachzurufen und die nötige Ordnung zu gewährleisten. Das betont auch Sarolea in seinem Buch über Sowjet-Rußland, dem wir diese Zeilen entnehmen. Ebesowenig darf es wundernehmen, daß die Juden in den ersten Tagen der bolschewistischen Herrschaft die Macht allein in Händen hatten. An welche politische Gruppe hätte sich die Regierung sonst noch wenden können? Für Aristokratie, Bourgeoisie und russische Altliberale gab es in der bolschewistischen Bewegung keinen Platz, war sie ja doch diesen von Grund aus entgegengesetzt. Dem Bauer und dem Arbeiter fehlte noch die Organisation und die Bildung; es hieße lange warten, bis sie auf der politischen Bühne aktiv auftreten konnten. Notwendig mußte daher die Regierung auf die Juden verfallen und sich ihre Werkzeuge unter ihnen auswählen. Sie allein besaßen eine revolutionäre Ueberlieferung, einen revolutionären Charakter und bekannten sich zum marxistischen Glaubensbekenntnis.

(Fortsetzung folgt.)

The Stoldt Grain Cure Company

Saskatchewan verliert jährlich Millionen von Dollars, die der schwarze Rost aufzehrt.

Diese deutsche Firma hat ein Mittel erfunden, mit dem der Rost vertilgt wird —

garantiert.

Der Preis ist $1.60 per Acker; und nur für 5 Acker wird jedem Farmer verkauft.

Um nähere Auskunft wende man sich an

The Stoldt Grain Cure Company
Box 517
Melville, Sask.

RID-O-LICE TABLETS

Tabletten

Vernichtet alle Geflügellläuse ohne Bestaubung, Besprützung oder Handhabung der Vögel. Ganz giftfrei und unschädlich — eine Rid-O-Lice Tablette in einer Gallone Wasser wird Ihre Hühnerschaar fröhlich und gesund erhalten, frei von Ungeziefer, und ohne dabei das Fleisch oder die Eier der Tiere zu beschädigen. Ein Treatment für ein Jahr ausreichend für eine gewöhnliche Hühnerschaar wird für einen Dollar versandt. Oder senden Sie blos Namen und Adresse und zahlen Sie den Dollar und die Postspesen dem Briefträger bei Ablieferung. Das neueste Bulletin über Krankheiten und Fütterung des Geflügels wird frei mit der Bestellung zugeschickt. Zufriedenheit garantiert, oder Geld zurückerstattet.

Agenten werden gesucht.

Alexander Laboratories
9 Bohan Bldg. Toronto, Ont.

Kleine Anzeigen des „Courier"

Rechtsanwälte

Dörr & Guggisberg
Deutsche Advokaten, Rechtsanwälte u. Notare. Einzige deutsche Rechtsanwaltsfirma in Canada. — Geld auf Grundeigentum. — Zimmer 301—303 Sterling Trust Bldg., Ecke Rose Str. und Elfte Avenue. Gegenüber City Hall, Regina. — J. Emil Doerr, LL.B., K.C. W. W. Guggisberg, B.A.

TINGLEY & MALONE
A. R. Tingley, K. C.
J. C. Malone.
Rechtsanwälte, Advokaten u. Notare.
715 McCallum-Hill Bldg.
Regina, Sask.
In Vibank jeden Mittwoch.

Noonan, Fraser & Friedgut
Advokaten, Rechtsanwälte, Notare. Phone 8325.—Wir sprechen Deutsch. A. H. Friedgut, B.A., LL.B. J. A. Fraser, B.A., E. D. Noonan. — Büros in Dilke und Wilcox. — 503—504 Northern Crown Bldg. Scarth St., Regina, Sask.

MacKinnon, Rutherford & MacLean
Rechtsanwälte, Notare, usw.
1863 Scarth Str., — Regina, Sask.
A. G. MacKinnon, B.A.
H. A. Rutherford
G. F. Rowand
R. A. MacLean, B.A., L.L.B
Büros in Holdfast und Earl Grey.

N. W. SCHAFFER
Deutscher Advokat,
Rechtsanwalt und Notar.
Erteilt Rat in allen Rechtssachen. National Trust Bldg., 2nd Ave., Saskatoon, Sask., Phone 4062.

Balfour, Hoffman & Co., Rechtsanwälte, Advokaten usw. Geld von Privatpersonen und Gesellschaften zu verleihen. Zimmer 104 Darke Block. — James Balfour, K. C.; Charles W. Hoffman, Rechtsanwälte für die Bank of Montreal.

Photographen

Rossie's Atelier, Regina. Größtes photographisches Atelier im Westen. — 1731 Scarth Str., Regina, Sask.

Dr. P. Coodin
Praktischer Arzt und Wundarzt
P. 70 Leader, Sask.

PAUL KOCH
Vibank und Davin, Sask.
Lebens- u. Hagel-Versicherung. Gebäude gegen Feuer, Blitz und Windsturm, Automobile gegen Feuer, Diebstahl und Unfall versichert.
Hypotheken 7% Zinsen.

Ein loser Streich.

Etwas reichlich für einen frauenlosen Haushalt waren die Lieferungen, mit denen ein Geschäftsmann im Westen der Stadt Berlin, Deutschland, fast zur Verzweiflung gebracht wurde. Als er nichtsahnend gegen 11 Uhr in seinem Laden stand, erschien ein Geselle aus einer ihm bekannten und benachbarten Fleischerei und lieferte ihm gegen quittierte Rechnung die angeblich telephonisch bestellte schöne Kalbskeule von 16 Pfund. Der Bote, der sie wieder mitnehmen mußte, hatte noch die Türklinke in der Hand, als von einer ebenfalls benachbarten Konditorei ein Lehrling mit einer großen Torte erschien.

Dem Lehrling erging es ebenso wie dem Schlächtergesellen. Der Geschäftsmann wußte nicht recht, was dieser Segen bedeuten sollte, als der Hausdiener einer Drogenhandlung mit einem Päckchen eintraf. Jetzt packte den Junggesellen die Wut, aber die Lieferungen hörten immer noch nicht auf; bis um 12 Uhr kam u. a. noch eine niedliche Babywage und ganz zum Schluß erschien ein Milchjunge mit einem großen Kübel Quark. Daß diese Böen nacheinander mit gesteigerter Freundlichkeit empfangen worden wären, kann man nicht sagen. Nachdem der Milchjunge mit dem vollen Kübel fluchtartig den Laden verlassen hatte, eilte der Belieferte zur Polizei, um mit ihrer Hilfe festzustellen, wer ihm den Streich gespielt hatte.

Das Wort „Gas", ist entstanden aus einem niederländischen Wort „ghoast", welches „Geist" bedeutet.

— Ein Genießer. Dame: „Ach, wie entzückend — die Forellen in der klaren Flut . . ."

Herr: „Ja, nun denken Sie sich mal erst die Dinger in schöner gelber Butter!"

— Selbsterkenntnis. — „Was — Mann — in diesem Anzug — und betteln?"

„Ja, lieber Herr, es ist eben nicht alles Gold, was glänzt!"

Aerzte.

Edmonton, Alta.
Dr. E. Wershof
(Deutscher Arzt und Chirurg)
400 Tegler Bldg, 101. St. (Gegenüber dem Elevator) Phone 4110

Dr. Denis Sweeney
Arzt und Chirurg
212 McCallum Hill Gebäude
Regina.
Tel. Büro 5 4 Haus 4220

Zahnärzte

Drs. C. H. Weicker und L. W. Gemmill, Zahnärzte, 203-204 Westman Chambers, Rose Straße, gegenüber der Stadthalle. Telephon 4962, Regina.

Drs. A. Gregor Smith, W. Fraser Smith, J. A. McGregor. Ueber Woolworths, Eingang von der 11 Avenue. Telephon 3317.

Dr. Ralph Ledermann, Zahnarzt, Regina
105—108 Westman Chambers
Rose Straße Telephon 2987
Regina, Sask.

Dr. B. J. Gitterman, Zahnarzt. — 102 Westman Chambers Gebäude Regina Telephon 8311. Sprechstunden 9 bis 12 und 1 bis 6 Uhr. Andere Zeit durch Verabredung. Spricht Deutsch Ruthenisch und Russisch

Dr. D. I. Neuman
Zahnarzt. — Nächst zu Dr. Maines. Leader, Sask.

Optiker

W. A. Purvis
Augen-Spezialist
Ueber 30 Jahre Praxis
„Seht mich, um sehen zu können"
Büro im Ardens Drug Store
1845 Scarth Straße, Regina.

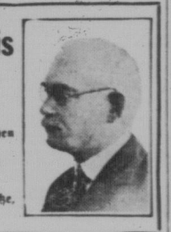

H. S. McClung, Optiker. Zimmer 813—814 McCallum-Hill Gebäude, Regina, Sask.

Barbiere

The Capital Barber Shop
1757 Hamilton Street.
R. Knorn, Eigentümer.
Große Billiardhalle.
— Weichwasserbad. —
Zigarren und Tabak.
Privatabteilungen für Damen.
Für Marcelling telephoniere 7758

Apotheken

Deutsche Apotheke
B. Matsig, Eigentümer.
empfiehlt alle medizinischen und technischen Drogen, Kräuter, Verbandartikel, etc., etc., in nur bester Qualität.
Rezepte werden sorgfältig angefertigt.
Postversand nach allen Teilen Canadas wird prompt erledigt.
Schreiben Sie in Deutsch oder Englisch an:
B. Matsig, P. O. Box 124, Regina, Sask.

Ein treuer Ratgeber und ein wahrer Schatz
— ist der „Rettungs-Anker"! —
Dieses Buch, klar, belehrend, mit vielen Abbildungen, sollte von beiden Geschlechtern gelesen werden! — Es ist von Wichtigkeit für alle.
Dieses unschätzbare, unübertreffliche Werk, 250 Seiten stark, liefern wir gegen Einsendung von 25c in Postmarken und dieser Anzeige frei ins Haus. (Registriert, 85 Cts.) Auch in englischer Sprache erhältlich.
Soeben erschienen fünfte Auflage unseres bewährten Buches über unsere Behandlung von
Epilepsie (Fallsucht)
Preis 10 Cents in Postmarken.
M. A. Ericius Remedy Co.
185 Pearsall Ave., Jersey City, N.J.

Hotels

Metropole Hotel
1½ Block vom Bahnhof
Deutsches Haus
Deutsche Bedienung
Saubere Betten
Zimmer $1.00 aufwärts
Halte mich meinen deutschen Freunden bestens empfohlen.
Theodor Schmitz

Deutsches Restaurant
Ch. Adelmann, Eigentümer.
1324—10th Ave. Phone 7804
Das älteste deutsche Restaurant der Umgebung. Im Zentrum des deutschen Stadtteiles. Beste und freundlichste Bedienung. Besuchen Si uns wenn nächstesmal in Regina.
Gute Mahlzeiten Gute Betten
Mäßige Preise.
Das frühere Brunners Restaurant, ist jetzt in Besitz von Herrn Ch. Adelmann übergegangen, der es gründlich renovieren und mit neuen Möbeln ausstatten wird.

Hotel Regina
(Früher Victoria Hotel)
1734 Osler Straße, Regina, Sask.
Zwischen 10. u. 11. Ave.
an der Westseite des Marktplatzes
Vollständig neu renoviert und eingerichtet.
„Der Sammelplatz der Deutschen"
Sehr mäßige Preise
August Müller

Jeder Deutsche oder Deutschsprechende sollte nicht versäumen bei seinem Aufenthalte in Edmonton im
HOTEL SPRINGER
105th Str., 3 Türen Nord von Jasper, Edmonton.
einzukehren; ein Gasthof nach altdeutschem Muster. Gute deutsche Betten — Mäßige Preise.
Besitzer: Gotthold Springer früher Hotel Springer in Coblenz a. Rhein.

King Edward Hotel
Saskatoon, Sask.
Freundliche Aufnahme.
Saubere Zimmer.
Gute Mahlzeiten.
Man spricht deutsch.

Independent Laundry, Limited.
Spezialität
11 Pfd. Familienwäsche $1.00
Billiger und besser, als Sie es zu Hause machen können. Alle Platarbeit gebettet
Phone 4422 und fragt nach.
Broad Str. Regina, Sask.

New Auto Wrecking Co.
1725 Broad Street, Regina
Phone 6234.
Neue und gebrauchte Teile für Autos irgend einer Fabrik. Seht uns erst und spart Geld. Wir kaufen auch alte Autos und zahlen von $5.00 bis $100.00.

ENGLISCH Zuhause.
Ueberraschender Erfolg garantiert durch unseren englischen Unterricht. Brieflich erteilt. Verlangt freie Auskunft.
Universal Institute (160)
128 E. 86; New York.

Warum operieren?
Wende „Hepatola" an. Es ist das berühmte Reinigungsmittel des Körpers. Beseitigt Magen- und Leberleiden. Hergestellt von
Mrs. Geo. S. Almas
230 Fourth Ave South Box 1073.
Dept. D.C. — Saskatoon, Sask.

CHIROPRACTOR
Sie werden erstaunt sein über die schnelle Linderung der Schmerzen wenn Sie Chiropraktische Behandlung nehmen. Gut für Rheumatismus, Gelenkle, Rückenschmerzen, Nerven- und Magenleiden, Verdauungsstörungen usw.
Freie Konsultation.
Lloyd E. Hamilton, Dr. Ph. C.
Doktor der Chiropraktik.
Bonner Building, Regina, Sask.

Ihr Kredit ist gut
in
Leik's Möbel-Laden
2123 Elfte Ave., Darke Block.
Hauptlagerplatz für neue Chesterfelds und Möblierung für jeden Raum.

Verlangt

Deutscher, praktischer Bierbrauer, 36 Jahre alt, der in allen Spaten der Brauerei Kenntnisse hat, und gute Biere herstellen kann, 1 Jahr im Lande, sucht dauernde Stellung. Auf Wunsch wird Bild und Zeugnis zugeschickt. Anzufragen: Mr. Engelbert Koenig, 3552 West 99th Street, Cleveland, Ohio, U.S.A.

Verheirateter Mann mit Familie sucht Arbeit auf Farm, wo er Familie bei sich haben kann. Anzufragen an 1301 Winnipeg Str., Regina.

Deutsches kinderloses Ehepaar (30 Jahre), sucht Stelle in Umgebung von Regina. Sind mit sämtlichen Farmarbeiten vertraut. Frau wünscht selbständigen Haushalt zu führen. Waren schon ein Jahr tätig auf Farm. Zuschriften mit Lohnangabe und bis wann Eintritt erfolgen kann, an Box 73, Courier, 1835 Halifax St., Regina, erbeten.

Deutscher, 27 Jahre alt, mit jeder Farmarbeit betraut, sucht Stelle auf einer Farm. Näheres an Box 76, Courier, 1835 Halifax Str., Regina, Sask.

50 Cents die Stunde für Männer — Ich habe einen Plan, 50c die Stunde zu erwerben beim Lernen eines Berufes. Anfragen an Mr. Ziegler, 580 Main St., Winnipeg, Man.

Freien Haarschnitt und Rasieren zu haben im Junior Dept. O. K. Barber College, 1710 Rose St. Regina

Erfahrener Carpenter - Kontraktor übernimmt Arbeit in Regina und auf dem Lande. Box 72, Courier, 1835 Halifax Str., Regina.

Suche eine Farm von ½ bis 1 Sektion Land mit Pferden und Maschinerie, auf Ernteabzahlung zu kaufen oder zu pachten. H. B., Fox Valley, Sask., Box 368.

Erfahrener Wurstmacher sucht Stellung. Kann auch Fleischerladen selbständig übernehmen. Lohn nach Uebereinkunft. G. Timnick, P. O. Frobisher, Sask., Box 131.

Glänzende Gelegenheit
für deutschen Schmied (Blacksmith), in der Stadt Mendham, Sask. Um nähere Auskunft schreibe an G. J. Weber, Mendham, Sask.

Heiratsgesuche

Farmer, 42 Jahre alt, mit 2 Kindern bis 14 Jahre, sucht Frau, älteres Mädchen od. Witwe bis 40 Jahre, kann 2 Kinder haben; muß gebildet und gute Haushälterin sein. Bild mit erstem Brief. Antworten zu richten an Courier Box 74, 1835 Halifax Str., Regina, Sask.

Stellengesuche

Gelernter Mechaniker mit guter Kenntnis von Tractors und Autos sucht Stellung. Anzufragen Courier Box 77.

Zu verkaufen

Zu verkaufen — Ein drei Zimmer Bungalow, 1721 Toronto Str. — Preis $985.00. Abzahlung nach Uebereinkunft. Anzufragen 1308 10th Ave., Regina.

Hafer — 1200 Buschel zu verkaufen. Geladen 65 Cents pro Buschel. — Heinrich Krüger, Kelstern, Sask.

„Der Unterschied zwischen einem Familien- und einem Waisenheim ist oft eine Lebensversicherungs-Police." Sprechen Sie mit S. J. Kramer von der Monarch Life Assurance Co., 2140 Wallace Str., Regina. Phone 6429.

160 Acker, guter Boden, alles ebenes Land, nur ¾ Meilen von Humboldt, Sask. 50 Acker unter Kultur, weitere 100 Acker leicht zu brechen; leichter Busch; 8 Acker Heuland, eingezäunt. Keine Gebäude. Clear Title. Anzahlung verlangt. Nähere Auskunft vom Eigentümer. F. Klingeberger, Wabamun, Alberta.

Schöne Weidenzaunpfosten hat zu verkaufen, solange Vorrat reicht: Franz Geiger, Vibank 15 - 17 - 15.

Allgemeine Anzeigen

Parisian Dye Works — Ein Tag Dienst. 1848 Robinson Str., Phone 8608 — 1988 Scarth Str., Phone 4414. — Reinigen, Pressen, Reparieren, Falten jeder Art. Anzüge gponged und gepreßt 75c. Damenkleider gponged und gepreßt $1.00. Teppich ausklopfen und reinigen. Wir haben eine moderne Anlage. Besondere Aufmerksamkeit f. Bestellungen von außerhalb Regina.