李麗珍

對感情投入 暫停談戀愛

星光

李麗珍最近有三級性感！莫非她拍了一部三級片？非也！

阿珍在一部二級片《夏日情人》中作出近似三級性感，她在該片中有一個側面的全裸鏡頭，雖然鏡頭前看不到三點，但其大膽程度，以阿珍向來予人形象而言，已令人嘩然。

阿珍則說：「不算很大膽啫。」還不算大膽，阿珍的尺度豈非可以拍三級片？

「我在該片扮演的，係一個鐳射碟裡面的女郎，能令人幻想，總不可太過密實，但若太過暴露，又淪為三級，所以我選了中間路線。」

阿珍接拍該片，事前有沒有深思熟慮？

「冇呀！我對高志森有信心。」

阿珍同高志森合作多次，深知高志森的為人，所以放心得下，然而，她的側面全裸，拍時是否尷尬，要求清場？「沒有尷尬，因副導演是個女人，同我已很熟。」

雖然阿珍不將這個性感鏡頭當作一回事，看來她個人準則，可以去得更寬。

「如果我要賣弄性感，早就拍三級片，還會等到現在嗎？原則上我是不會拍三級片的，但世事無絕對，苦果劇本我是喜歡，也會考慮。」

阿珍已經推了不知多少部三級片，她自言最難過是自己一關。

「其實早在一九八四年就拍過一部《為你鍾情》，已經有性感鏡頭，那時也很大膽，現在是九十年代，我在《夏日情人》中的性感鏡頭，應該更易為觀眾接受。」

阿珍如此說，到要拍戲嗎？」

阿珍今年只拍了二〇〇〇年，她豈非可以更加大膽，赤條條乎？

阿珍笑言：「到三部影片、兩部劇集，未來幾個月，她會停止所有工作，休息去也！

「拍劇集十分辛苦，需要休息充電，時我已退出了，還需行？

她說：「他不是大探望弟弟，順道旅年底會陪媽咪到加拿行，打算置業，過一個白色聖誕。」

阿珍同家人團聚，其間張兆輝會否同

不露白不露，李麗珍在《夏日情人》中稍作暴露，已令人眼前一亮，從而對這位「靚妹仔」重新估量。

我的家人，點解會有業為上，她不想多說，決定把愛情放在一邊。

她淡淡地說：「我的弱點是對感情投入，既然如此還是不投入好了。」

樂分手後，目前以事

青文

公安開路歌手威盡

香港電台與廣東人民廣播電台主辦之《星月爭輝耀天河》演唱會，昨晚在廣州天河體育館舉行。

瑪利隨大隊出發返廣州睇演出，發覺"香港七星"嘅號召力的確勁。劉德華、張學友、林憶蓮、呂方、杜德偉、李克勤、關淑怡一到，八千門票兩小時內售清，好多黨政軍領導人都要買"黃牛票"，因為事前冇買定，以為票子唔會賣得咁快。

劉德華十年前曾經白雲機場北上，所以，佢未嚮過廣州逗留，對呢個地方冇乜概念。

廣州方面對今次演出好重視，特別派咗八架車接載歌星，重有公安車開路，好似大人物出巡咁。華仔覺得受尊重之餘，又有少少唔慣："我相信用兩架大車載我哋，我會更自然一點。"

張學友有位歌迷開酒家，特別送咗二十副蛇膽俾班歌手補身。

呂方唔敢食，華仔食咗三副，學友食咗八副，食完全身滾，補到不得了，加上去番禺食晚飯，龍蝦做晚餐，佢哋都話"食在廣州"，果然冇錯。補好身體，上台義唱都特別有力。

娛記手記

關瑪利

張藝謀與羣俐在威尼斯參加影展，亦順便暢遊這個美麗的水鄉。

芳艷芬遺憾未爲八和多做事
欣賞汪明荃支持其出任主席

徐捷

「我是發燒友，我有貢獻！」這句話，是粵劇界花旦王芳艷芬支持汪明荃任八和主席的兩句實在話。

八和主席之位，長期以來，都是由資深之八和子弟擔任。近年，因為會務繁忙，人事複雜，不少資深伶人對行政工作不感興趣，只想鑽研表演之事。

這幾屆八和主席，有班主、有伶人，今屆會員們選出了汪明荃作主席。

無可否認，八和內部對於阿姐成為八和主席，意見並不一致。

芳姐雖已退出舞台多年，但她對八和會務仍甚關心，每年，有某老伶人過世或有病，她均會捐出善款，救助有需要的人。

芳姐在粵劇界德高望重，也想知道她對汪明荃任八和主席的意見。

「八和是好的，可惜內部組織太散，人也散。」

芳姐欣賞汪明荃，欣賞她好學。

「成立『芳艷芬堂』，開幕的時候也見過阿姐，她的學習精神可嘉，對粵劇既熱愛，又支持，我好欣賞她那種投入的精神。」

麗莎愛粵劇，從而發展到出錢、出力、組班外，又親自演八和搞好。

想當年，華光師傅未有棲身處，只能放在普慶戲院後台。

一班八和子弟如芳姐、梁醒波、關德興等努力募捐，始終未能籌得費用。直到芳姐有了結婚計劃，想到息影後較難為八和做事，便捐出一層樓予八和，讓華光師傅有個棲身處。

「我們不停為別人籌款，但卻因為種種原因，未能為八和多做點事，實在令人感到遺憾。」芳姐言來仍覺難過。

「我不是偏幫麗莎，我又不在粵劇界做事了，也不會與什麼人爭一碗飯吃，今次只是講一下個人意見。」芳姐希望有多幾位如麗莎般的熱心人，粵劇就會有更美好的前景。

芳艷芬的富態與祥和，一如她的外貌氣質般永遠予人親切感覺。

潘世豪 873-6880

Habitat Realty Pager: 680-2932
2160 KINGSWAY VANCOUVER, B.C.
Office: 438-3501 Fax: 437-9119

豪華新屋3層8房5廁本拿比近菲莎大學山水如畫價五十萬餘，歡迎參觀。

高貴林22年屋3房土庫1房1廳62′×122′平地近Lougheed商場售廿萬餘。

溫哥華東，幽靜屋5房2廳2廁土庫完成55呎地廿四萬餘

溫哥華近西區55夾Ontario上2下2土庫完成減價24萬餘請快

溫哥華高尚住宅5房2廁，土庫完成保養良好，大地請快，售廿九萬餘。

AMEX INTERNATIONAL REALTY CORP.

袁志遠 amex

電話: 275-3089
公司: 322-3272

烈志文 OAK 區抵買城市屋

兩年新壹仟伍佰餘呎，三睡房二廳二廁近香港仔中心，未來八佰伴商場只售十八萬八千元，歡迎查詢參觀，請電 275-3089

Sutton GROUP 程徐慧姍 ANNA CHENG 581·1211（公司）531·6348（住宅）686·0906（傳呼）

* 素里120街餐館，120座，一流裝飾設備，八萬九。
* Mr. Mike牛扒快餐，Langley商場，裝修工十五萬，只取價十四萬九。
* 高桂林中西自助餐房，140座，十九萬五。
* 素里120街商場，老字號，時間短，利錢高，十五萬
* 176夾57Ave. 西餐店，酒店對面，銀行、商業區 $25,000 急讓。
* Joyce 街自助洗衣場 $44,000
* 素里白石九十五座西餐 $60,00
* 素里唐餐72座，酒牌，快車站中點地，只開$69,000
* 近快車站孖屋，租出 $1300，$169,000
* $235,000 五畝有屋，素里。
* Home Hardware 連鎖店，極有潛質，$199,000
* Apt. 地，收租屋，$169,000 及 $179,000 各一。
* Brentwood Mall 內咖啡室餅店 $129,000

HABITAT REALTY LTD. 438-3501
HABITAT REALTY LTD
BALJIT KAINTH BA. LL.B.
公司 438-3501
傳呼 667-8718
住家 327-5228

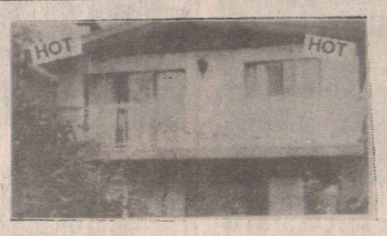

* 特色屋 7189 Elwell St. 十六年新上三睡房土庫二睡房租出，抵買，價廿七萬餘（開放時間：星期日2—4時）

* 南本汝比半年新屋 [illegible]呎地61[illegible]190，七睡房，價$479,000
* 本汝比區，上層三睡房，土庫二睡房，僅售 $189,000（請快！）
* 菲林明夾四十七街，新上市，地44.5×122.5 上層四睡房，土庫二睡房，價廿七萬餘。
* 溫哥華區地大41×105，上二下二租出，只售 $229,000
* 本汝比區六單位孖屋，收租$3470，開價 $499,000
* 2245 Tolmie Ave. Coquitlam 上三睡房 土庫三睡房（完成），地71×102 減價售 $219,000
* 乾洗衣舖 1205 Nanaimo St. 新盤，生意好，業主退休讓，$80,000

HABITAT 438-3501
AMY LAU 劉穎茵
2160 KINGSWAY VAN., B.C.
公司：438·3501 傳真：437·9119
住家：421·8178 傳呼：680·7332

① 廿八街近緬街，8年新靚屋，37.9×197地上四下三共七睡房，五浴室，有家庭廳，有蓋陽台，雙自動車房，有圍欄，保養一流，共400方呎，樓下每月租八百元，開價$478,000

② 北本拿比六個月新豪華靚屋共4800呎 66×297地瓦頂，Radiant heat, alarm, 名貴燈一式，$728,000
③ 西區 Oak 街近60街，40年新整潔上三下二石米屋，土庫可分租 33×133 地$289,000
④ 北本那比 Holdom 夾 Kitchener 堅固靚 Bungalow 上三睡房，土庫部份完成，一睡房單位，共2千9百餘尺 80×122 孖屋地，有景 $428,000
⑤ 近華埠有冰凍櫃設備，共九千餘尺兩層貨倉，有三個貨物御落站，大地每月收租$4000 元開價599,000 機會難逢。
⑥ 西區 Shaungnessy 區 Granville 近35街 70×145 地，內外全翻新，是新屋無異，上三下三睡房，有壁爐有遊戲室及健身室，全新電器，防盜及車房 $738,000

Success REALTY & INSURANCE LTD.

伍黃秀英

營業代表：
MAY ENG 伍黃秀英
JORDAN ENG 伍沛雄 733-5743
DAVID TIONG 張祥瑞 874-2101 Pager 650-1394

CHINATOWN Autoplan CENTRE

實事實業燕梳有限公司

首次出讓 地點一流
華區商店寫字樓分單位出售

好過交租：如你想在華區購置產業自已開設生意或投資，不需巨資
商業單位由 $198,000 元起
寫字樓單位由106,000元起
收租穩陣：在華埠商業區購置商店收租最穩陣
單位無多請速與專權經紀伍沛雄接洽
電話：687-8899 Jordan Eng

代理ICBC汽車燕梳及牌照各種手續．
代理房屋，傢俬，醫藥，旅遊．
代理商業樓宇，栢文及生意保險．
代業主管理商業樓宇栢文，房屋各種物業，代收租金，經驗豐富，專業水準，手續費廉．

經驗豐富，專業水準，手續費廉。本公司服務時間：
星期一至星期五九時至五時半 星期六十時至四時
職員懂台山、國語、中山、廣州、潮州、英文等方言

本公司自一九五九年忠誠爲僑胞服務

電話：687-8899 145 KEEFER ST.