瑞典警方懸賞重金緝拿殺害首相兇手

（新華社斯德哥爾摩三月五日電）瑞典警方四日宣佈，懸賞重金緝拿二月二十八日深夜刺殺帕爾梅首相的兇手。

斯德哥爾摩警方負責人漢斯·霍爾梅四日下午在這裡舉行的記者招待會上宣佈，凡能提供綫索，幫助偵破刺殺帕爾梅首相案件以及抓獲兇手的人將得到五十萬瑞典克朗（約合七萬美元）的獎賞。

另據瑞典通訊社報導，瑞典社會民主黨通過外交部禮賓司向一百多個國家駐瑞典的外交代表機構發出邀請，邀請他們國家派代表參加三月十五日舉行的帕爾梅首相的葬禮。但南非、巴拉圭以及智利的代表不在邀請之列。

利比亞政府昨宣佈改組

（新華社開羅三月五日電）據利比亞民衆國通訊社報道，利比亞總人民代表大會三日晚上舉行會議，宣佈總人民委員會「政府」改組，並決定由賈達拉·阿祖茲·塔勒希取代穆罕默德，扎魯克·拉加卡，担任總人民委員會總秘書（總理），由卡邁勒·哈桑·馬古爾取代阿里·阿卜杜勒·薩拉姆·圖爾基，担任對外關係局秘書（外長）。

南非一警局發生大爆炸

（新華社北京三月五日電）約翰內斯堡消息：據南非警方宣佈，約翰內斯堡市警察局大樓四日中午發生劇烈爆炸，兩名警察受傷，二層樓墻上被炸出一個大洞，大樓玻璃窗被炸碎。

爆炸發生後，警方立即封鎖了出事地點，但拒絕對這次爆炸發表評論。

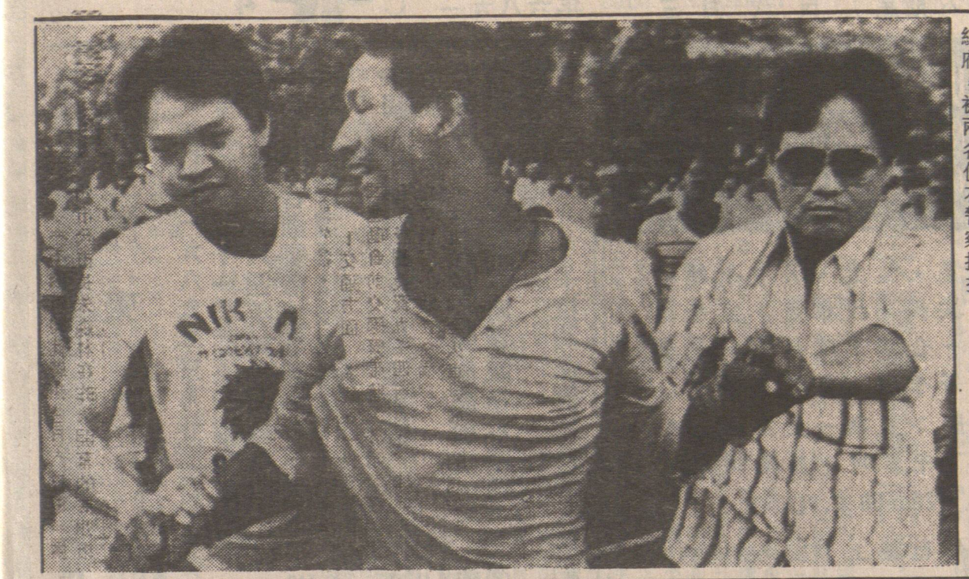

尼拉總統府門前，企圖阻止菲新總統哥拉桑首次進入總統府，被兩名便衣警察拘捕。

法國首次發射M4導彈

（新華社巴黎三月六日電）法國國防部五日宣佈，法國四日晚發射了一枚配備新型彈頭，射程首次達到六千公里的M－4導彈。

據法新社報導，這枚導彈是由一艘在布列塔尼水域的潛水艇發射的。試驗達到了全部預期目的。

法國國防部還說，法國「發射導彈的所有核潛艇都將逐步裝備這種新型彈頭」。

本年美蘇高峯會議列根謂倘蘇不遷就明年不赴會

舉行日期尚未談妥

（華盛頓電）列根總統於五日稱，倘他與蘇聯領袖戈巴徹夫不能在本年較後時間定下高峯會之日期，則他將不會爲着一九八七年之高峯會而前往莫斯科。

列根說，美蘇官員正在討論本年之高峯會日期，但尚未獲協議。美國曾提出在六月舉行，而蘇聯則喜歡在九月。

列根又謂：「我們已解釋不能在九月開會之原因——因爲太過接近十一月之美國國會選舉。」

在白宮之記者引述列根的談話說：「倘戈巴徹夫拒絕按照美國在本年之時間表，則將不會有任何於莫斯科舉行之八七年高峯會。」

哥拉桑釋菲共領袖

（馬尼拉電）菲總統哥拉桑不顧軍方之反對，于星期三日將兩名叛變之共黨領袖釋放，並首次訪問馬可斯曾居住廿年之總統府。

當該兩名共黨領袖在獲釋後被引見哥拉桑時，哥拉桑對他們說：「很對不起，我延遲了釋放你們」。

尚有兩名不屬共黨之暗殺組織成員，亦同時獲釋。

一名獲釋之共黨領袖西信在記者招待會中，承認他在一九六八年在菲國創立共產黨，率領武裝人員對抗馬可斯政府，直至一九七七年十一月被捕下獄時爲止。

另一名同時獲釋之共黨游擊司令巴士基路劄，是在一九七六年八月被捕。

菲國大主教辛恩稱，估計本月份將有一万二千五百個造反者向政府投降。

北約軍在挪威演習突遇雪崩死十三人

救回十五人尚有三人失踪

（奧斯陸電）據挪威電台報導稱，星期三日雪崩事件之死亡人數，現已增至十三人，因爲在六日又再發現兩具在雪中之屍體。

當星期三日北約盟軍作演習時，突遇雪崩，有卅一名挪威士兵被雪埋藏，其中十五人已被救出，但全部均遭受程度不同之損傷。

據官員稱，現時失踪者尚有三人，但其生存之希望甚微。

當局已動員二百多人，以及直升飛機與警犬，繼續搜尋工作。

挪威北部最高指揮官巴格中將于今六日宣佈，因爲此次雪崩之事故，他已下令取消北約八國，包括加拿大在內，在挪威舉行之冬季演習。

澳門投資十億展開塡海工程

（香港六日專電）澳門消息：澳門一項龐大的塡海工程——新口岸塡海工程將於明日動工。工程計劃在澳門繁華的新市區附近海面，塡海造地一百零一公頃，相當於澳門半島面積的六分之一，這是澳門政府推行都市化計劃的一部份，估計投資額逾十億港元。

據悉，塡海工程協議由澳門政府與廣東省珠海市於一九八六年二月十八日發署，並由珠海市駐澳門機構珠光公司負責進行。工程計劃在澳門最著名的賭場葡京酒店海面上塡海造地四十五公頃。塡海地與陸地之間將有一條人工河，兩地由橋樑相通。工程預計三年完成，塡海區將興建住宅、商業樓宇等，屆時將可成爲一個可容納七至十万人的新市區。

AAA文件急遞有限公司
TRIPLE A COURIERS LTD.
203—37片打街東
專車上門收派本市區各種文信件及小包裹，收費便宜。例如：（由華埠收派至市中心商業區，每件兩磅以下，祇收費三元）。
即收即派，比寄挂保信還快。
簽名收派，忠誠爲僑胞服務。
電話：689-3677

廖盛炤窗簾公司
一四五六號片打東街
電話：253—4566
服務周到
價錢相宜
花色新到
及各式百葉簾
專門製造宜到

余景輝會計師
填報入息稅
會計，核數，稅務，商業，產業管理及諮商。
地址：雲哥華片打東街二百號二〇三室（緬街夾片打街）
辦公時間：
星期一至五上午十時至下午五時半
星期六十二時至四時
電話：669-4406

Harry James Agencies Ltd.
Insurance and Real Estate
606 Main St., 684-1377
代理
汽車保險·房屋樓宇商業等各項燕梳
公平妥當
專人指導
歡迎垂詢

BAT
周愛權 視光博士
周慶偉
驗眼配鏡專家
精配隱形眼鏡
JACK K. CHOW O.D.
RAYMOND S. CHOW O.D.
OPTOMETRIST
TEL: 685-8231
518 MAIN ST. VAN. B.C.

註冊
明德託兒所
（特設託兒補助金）
可申請政府免費或津貼及接受本所補助。負責接送幼稚園兒童
所址 530 Heatley Ave. Van.
715 Victoria Dr. Van.
報名電話：二五五－四二五一

永興有限公司
WING HING CO. LTD.
280 E. PENDER ST. VANCOUVER B.C.
TEL: 688-6025
經營
中國土產 明爐燒烤 冰霜海產 海味京果 涼果醬料 名瓷顧繡 名畫古玩 馳名藥材 清丹丸散
歡迎僑胞郵電採購，代訂特種用品
電話：六八八·六〇二五

華安國貨公司
VAN CHINA TRADE CENTER LTD.
223 KEEFER STREET
VANCOUVER B.C. V6A 1X6
681-8531
中國香烟
烟味香醇，不含雜質
請即嚐牡丹。星湖。廣州。力士。靈芝與古瓷香煙
特別推薦：
每條十九元九角九分

金利源
GIM LEE YUEN LTD.
75 E. Pender St. Van B.C. V6A 1S9
Tel. 685-9743
經銷
男女拖鞋 功夫鞋
瓷器 籐器 手工藝品
參茸藥材 雜貨發行

世運分銷公司
OLYMPIC DISTRIBUTORS
1020 Malkin Avenue, Vancouver, B. C.
Tel: (604) 438-2452
批發：
鑽石牌即食麵
（雞·牛·蝦·蚧·冬菇·猪肉·）
天壇牌石榴汁·蔗汁
珠江橋牌
（生抽王·老抽王·草菇老抽）
樽庄·五磅庄·十五公斤庄·
各種中西什貨
歡迎遠近採購
寄送貨快捷

司公食肉昌元
DOLLAR MEAT STORE LTD.
266 EAST PENDER STREET VANCOUVER B.C.
PHONE: 681-1052 七天營業
馳名琵琶鴨 掛爐鴨
本公司自置設備一流新工場
脆皮大乳鴿 爽嫩白切鷄 美味桂花腸 鮮明肉類 承接金豬
特製白油腸及特製白油腸，鮮鴨
瘦白油腸 干腸，油王臘鷄 鮮蝦肉腸，臘梅肉，臘鴨餅。
探親攜帶手信 送禮自奉佳品
大特價酬賓
特製風乾鴨 特瘦白油腸 肝腸
450g（大包裝）每包 $3.50
375g（細包裝）每包 $2.90
本埠各零售商同價發售
歡迎僑胞駕臨選購

華僑金行
WAH KIU
本行增設鐘錶部
●代理名廠鐘錶 ●精工修理
專●黃白金飾●鑽石玉器●紅藍寶石
營●結婚金牌●賀壽金座●專人主理
●名師設計●款式新穎●價錢特平
正價收買金銀首飾鑽石玉器
WAH KIU JEWELLERS LTD.
504 MAIN STREET 華埠VANCOUVER. 電話669—3247

德信參茸國藥行 TECK SHUN TRADING CO. LTD.
片打東街138號 電話：687-6977
德信參茸行爲酬謝顧客起見，本週特別
推出益食家—婦女之寶：
正陝西當歸頭 每磅只售五元
補血、溫經眞是送禮佳品
並有大紅杞子每磅只售$4.75
物輕情意重，數量有限售完即止
德信參茸行更備有參茸補品、京菓海味、唐山雜貨價錢特平，歡迎參觀選購。

華隆有限公司
WAH LOONG LTD.
1490 FRANCES STREET, VANCOUVER, B. C.
電話：255-6010, 255-6571, 255-6572
源源運到，大量供應
中國去頭有殼各西士白蝦，及去殼蝦肉
中國AAA牌去頭有殼養蝦，及去殼蝦肉
緬甸去頭有殼各西士白蝦，及去殼蝦肉
越產去頭有殼各西士白蝦及去殼蝦肉
香港澳門各西士白蝦肉，及10F蝦肉
中國各類有頭養蝦，青島大對蝦
大小西士龍蝦尾，大小西士扒蝦尾
急凍香港產鮮魷魚，去衣鮮魷筒
常備各種魚類
紅衫魚，紅鮋魚
黃花魚，白鱠魚
牙帶魚，生魚 供應
獅子魚，墨魚
香味實肉三牙或咸魚
總經銷金冠牌
歡迎遠近採購
寄送貨快捷

新到大批
特價急凍蟹肉
澳洲新鮮帶子
中國對蝦
青島銀白鱠魚
各類鮮明蝦球
中國游水生魚
游水新鮮海鮮
應有盡有
利昌海產公司
片打街東式陸零號
電話：六六九—六一六零