廣州又電。許軍昨晚迫近廣州城。竭欲佔據之。但不得逞。炮艦半夜在珠江欲派兵在廣州上岸。被滇軍放炮擊退。徹宵接戰不停。許軍現由東方向省城前進。朱培德及其援軍聞由北江而下。先是報告寶璧艦司令受滇軍賄欵離去。昨晚証明此說不確。聞該艦長接受滇軍賂欵十萬元後。轉交與粵軍。香港同日電。滇軍已在河南佔得上陸之所。粵軍遣飛機由河南飛過廣州。偵尋滇軍之大本營。若尋獲則拋彈炸之云

英京拾日電。每日快聞報接香港電稱。西人卡林頓夫婦及奧頓夫婦。星期二乘汽艦由河南渡河。被滇軍放機槍轟擊及。迫要駛回。該船懸有美國旗。美水兵現已在河南登陸。廣州之電火線割斷。致沙面黑暗。

本埠新聞

中華會館傳單

全加僑胞先生公鑒。竊維國以法立。人以法安。考之律例條文。明訂人民身體兵警非依法不得逮捕。若敢私擅擄人囚匿者。罪處監禁至二十五年。其所以保護人民身體自由權利者。誠至周且密也。乃不料號稱法治修明之坎拿大中。於三月貳拾號晚。在雲埠竟發生强徒行擄我邦人黃煥勝之舉。計禁錮其四拾餘日。威嚇大肆。夏楚頻施。慘狀尤甚於我國之悍匪。吾人愛羣情摯。其能不爲之悲惋者乎。

忖强徒之意。疑黃煥勝爲西女市蔑遇害案兇手。或知情而不供證詳明耳。然此應依法律正當解決。候官訊判。方爲合理。今乃以莫須有叅字。遽出强擄毒打手段。此真可謂無法無天以待我中國人也。各國對於外僑向加意保護。今華僑黃煥勝之橫被擄禁。無異坎拿大法紀已失功能。於外僑不能保護。於人民亦將受不安。爲其立國計。實有徒嚴偵緝强徒之必要。乃講壇報屢露佈强徒蛛絲馬跡。登載煥勝被囚照片。甚至爲强徒募寄捐欵。其事彰著有如是者。而警探迄未能破獲之。省政府未嘗懸賞購緝之。今猶謂無討論懸賞之必要。咄咄怪事。不禁爲號稱法治修明者羞且惜也。本會館深憤强徒之暴行。不忍煥勝之被虐。爲僑民策久安計。特發起捐款。以應付該被擄案。并懸賞五百金購緝强徒。深幸愛羣救難。人具仝情。義欵捐輸。爭先恐後。惜自懸賞迄今。猶未收効。因之現將賞金增加至二千五百元。以期重賞之下。罪人斯得。唯此大筆義款之措籌。亟仗諸君之集腋。僑胞諸君乎。吾儕萬里離家。孤身作客。寄人籬下。苛苦備嘗。國力衰頹。莫由遠庇。圖謀自救。厥在合羣。此次强徒之敢於行擄。警探之疲於偵緝。即輕視吾人弗能合羣愛羣所致。鑒茲前車。共應凜戒。否則此際可擄煥勝。他日便可擄任何人。吾人實無往而不在荊天棘地中也。故切望我僑胞萬衆一心。奮起團結。對於此案。在雲埠者。如未捐欵。則作速補捐。遠處各埠者。更求遠樹聲援。踴躍佽助。俾欵項之籌集愈多。則解決此案之期愈近。吾人之團結自衛力愈張。將來人自不敢侮我也。本會館仝人謹當竭智盡力。期勿負諸君之熱望。懇切陳詞。希爲垂照。鼎力助助。企予望之。中華民國拾四年六月十日。　雲埠中華會館謹佈

請釋黃煥勝消息

黃煥勝之律師聖奇喇氏。擬於是星期五日。呈稟本市高等審判廳。求將黃煥勝釋放。聖氏所持理由。謂黃氏在初訊時期。所有作証之西人口供。均絕無謂黃氏爲殺人兇犯。實屬無辜被害。雖在纍絏之中。原非其罪云。

黃煥勝被控謀殺侍女市蔑氏案。黃之律師聖企喇氏。昨接到檢事廳申告。欲將根據英國人權例。請釋放黃煥勝之案。延期至下星期壹日提審。據聖氏昨朝稱。余未敢決所請能得允准與否。但檢事廳要將該案延遲至下星期提審。前法官麥見氏。令囚黃煥勝在奧企罅監。候至十月法庭開堂時提審。現聞副檢事長卡打氏。親身到堂。反對請釋放黃氏之舉。

胥山公所歡宴伍連德博士

中西著名之醫學大家伍連德博士。偕仝醫學博士陳伯賜。昨朝抵埠。伍胥山公所誼篤宗盟。特於昨日下午六時半。假座北京酒樓。設筵歡宴。爲之洗塵。并東邀何領事陳主事曹懋森司徒旄李世璠溫金有六君作陪。飲宴既畢。伍發君起立致歡迎詞。伍有源君請連德博士演說。伍君述其去年赴美。專爲考查醫治星（从广）紅熱症之西法。現研究有得。將歸而貢獻國人。終又勉各昆仲。力做救國救民工夫。次請陳博士演說。陳君謂連德博士。醫學湛深。壽世壽民。誠足爲伍族大生色云。每次演畢。掌聲大作。至九点鐘。始盡歡撤席

提訊講壇週刊主筆期

本市星期六講壇週刊主筆高巴氏。被控登載無統系之謠言案。定期下星期壹日。在警衙審訊。高氏已聘威士麻律師辯護。由皇家律師麥階主控。碧加氏上訴律師飛酒爲之助

煤油可除毛蟲害

本埠墾荒局監督獲加氏。昨星期二日宣佈云。近埠外之區。屢遭毛蟲之害。菓樹及花園。受其損壞者。不知凡幾。今謀殺除毛蟲。以煤油噴霧洒之。是最良善之法。

醫生被控溺職

西婦馬尼屈臣氏。在法衙控告醫生杜路氏及二埠醫院看護人員。溺職怠惰。以致其七十四歲之夫占士屈臣氏在醫院逝世。要控索倍償損失。此案定本月廿九開訊。由陪審員公判。

提議與南雲埠聯合

本市各商界要人。謁見市長。力陳聯合南雲高華。爲當務之急。且與本市有莫大之利益。現在討論中。但未知其果行否耳

家藏毒藥者被拘

今朝太陽報載云。華人譚三興（譯音）。現年五十四歲。住阻治街東七四七號。昨日已被暗差拘獲。控以私藏毒藥案

西雲埠謀發展

西雲埠地方自治局。九號晚提議策畫開埠。及築橋橫過第一海峽。到會者檢事員紀市比氏等。及該處公民代表多名。工程師麥古市頓氏。將該橋之工藝及財政問題解釋。以資助其進行。檢事員紀氏宣稱。工程師現將海濱公路測量至考雙海口。料夏季末可以竣工。不日招人承接築路云。

市虎又傷人

西人李樹又。昨日駕自由車行經卡路街與葛都化街角。將其樂氏撞至重傷。置之不顧。開機加快遁去。今晨爲警察拘獲。控之於案。李氏納保單百元。在外候訊。

加屬新聞

二埠市廳擬出賣

二埠函。昨日市政局提議。欲將現在之市政局舊樓出賣。將所賣得之欵。另築新局一座。前擬揭銀起市政局之說。則擬取銷。市長典年姊氏亦表同意。但仍須民衆投票解決。方爲有效

坎美之北極地界爭

拾日柯京電。內務大臣史的活。是日在衆議院宣稱。凡間於地球經線六十度與經線壹百四拾二度之北極疆土。應屬加拿大領土。故爲保護主權起見。凡各國人民之往或假道北極者。應向加政府討取人情。方合手續。已將此事詳達美政府。惟未見其答覆。

同日美。紐約太陽報。對於此事反對非常之烈。謂加政府之舉。實不獨侵犯美國主權。且欲擴充其領土。蓋北極原屬美國。已有美旗招展云。

礦東不允讓步

十日域多利電。西方燃料公司執事。是日宣稱。堅持實行低減工金六毫。各罷業工人所提議允減二毫之議。實無磋商餘地。各鑛東決不允其請云

全日吼吶電。前在西方燃料公司傭工之礦工八百餘名。因低減工金六毫。故聯同罷工。是日暗行會議。投票取決可否照低減之工價復業。是早派代表與礦東面商。要求祇允低減貳毫。惟各礦東堅持前議。不受調停。

輔行雜貨公司（遷喬）廣告

FOO HUNG COMPANY

127-129PENDER ST. PHONE SEY. 3440

VANCOUVER B. C.

本公司向在片打街一百零七號營業因地方不敷分配特遷往本街一百二十七至一百二十九號一連兩間改爲雙舖面加做生熟藥材所有中西雜貨家常食用品物莫不善兼美備尚希顧客留意焉

訪尋李扳告白

啟者現有李扳年方九歲乃係台山斗洞區橫塘人雲鱗之子也幼隨鄙人來加屬安且由省坎問蟠埠讀書向無神經失性等弊不料昨西曆五月二號自行出外至今未曾回家幾經訪查亦無踪跡音訊究未知隨人他適抑或向歧失路流落他方故特登報週訪如有僑胞知他所在者懇請照本埠致公堂門牌住址告知便可接收如蒙關注定圖厚報此佈

民國拾四年六月九號　李雲鱗啟

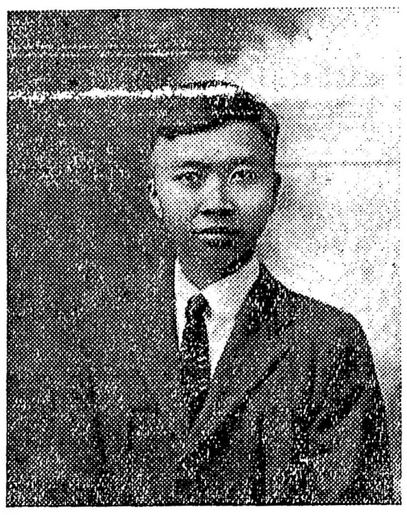

〔通訊處〕
Chee Kong Tong
51½Kingwillams ST.
Hamilton. Ont.

餐館實業出賣

啟者弟在沙省審愼埠自創生意有年商業甚好今因本人爲家事所迫志在東旋願將生意並舖地一段全盤出賣價甚相宜僑胞有意營斯業者請即到來面商勿失良機可也

〔通訊處〕
Wing Cafe P O. Box 127 SimpSon. Sask.

民國拾四年六月四日　弟謝達佈

上海致公總堂通告

各埠叔父昆仲均鑒。黃博士鳳華因黨務赴各埠聯絡在途車覆竟以身殉身後蕭條孤寡無依本堂昆仲因爲發起籌捐撫恤蒙各埠昆仲捐助陸續滙交前來現已集有成數擬於吉月酌結束壹切將捐欵彙交黃博士家屬並刊印徵信錄分寄各埠捐欵昆仲以昭信義如有各埠捐款尚未收滙者務請趕速滙寄來滬以免大名有所遺漏致行義不彰也謹此通告

域埠致公總堂通告

啟者本總堂現接上海趙祠趙總理函稱爲　五祖祠期近開幕各處公堂與洪門團體紛紛贈送紀慶物品但因舟運維艱郵寄不便如　各處公堂團體擬定贈送各件懇將該款寄回托駐滬代表轉代爲購辦以期簡便等情據此種辦法揣以寔在情事原爲允善利便之舉諒　高明諸昆仲亦必共表同意也茲特轉達通告俾遠近週知就從簡便照行爲盼

民國十四年二月二號

域埠致公總堂收到會員聯衛儲金芳名

▲雲高華埠

梁朋華　唐　裕　蔣　保　岑興扳　蔣二妹
張椿杰　阮本祝　黃立進　馮均祿　勞　旺
簡宗森　湯　安　鄭緝熙　鄭椿澤　梁煥南　趙卓傳
鄭帝曉　周　秋　何少英　廖　裕　林善同　李　滉
鄭光茂　吳廷查　黃恭華　宋　深　朱　亮　甄標慶
馮朝彬　周　休　馬洪恩　何貽亮　容學柱　呂　寬
岑漢傳　陳宜勳　沈德基　羅能裕　林三合　岑　招
莫月蓉　譚名新　何簡能　鄭卿彰　徐光炎　岑　豪　翠珍女士
唐　連　黃敦禮　曾仁永　薛　興　岑　休　吳其美
李希寰　馮　濟　梁城發　劉學潤　周潤槐　蘇　第
林立滉

▲又車梨役埠

馬　寬　黃均德　陳雲滉　黃均德　黃增業　高　辰
李奕繼　梁　生　黃　賢　黃桂蕪　陳雲祿　葉　狗
陳　錦　黃彬求　黃　養　李海雲

▲又二埠

林　槐　李　漢　劉用賢　李奕祥　甄良發　林三和
唐　樂　黃世滋　譚　全　溫　李　余灶裕　劉　仕
林永祥　唐　經　蔡炳宋　區育學　李來仟

雲埠致公堂收到實業底票芳名

關崇輝　張芝林　李英偉　黃敢達　盧萬俸
張椿宏　曾添晃　張天成　鄭卿彰　鄭明月　鄧　賡
唐　裕　龔開順　曾　保　黃賢慶　譚光森　許　倫
許燮民　羅湛泉　廖　工　龔榮脩　李乙垣　吳　佐
梁恩祥　羅洪光　馬元盛　黎　尺　黎　槐　呂　禮
陳　榮　伍伯常　林　斌　黃炳寬　曾　玉　陳永全
龔　海　林立權　陳應栢　梁鳳錦　葉　松　雷　讓
鄭　偉　葉　倫　啓紹均　雷　俊　黃益平　馮　濟
薛　壽　鄭明月　徐　逢　雷信學　馮渭棠　陳龍章
梁朋舉　鄭樹琳　溫用寬　黃　貴　張勝炳

YUCHO CHOW STUDIO
EDMONDS ST. VANCOUVER B.C.

本館自1910以來及1923-1924註册時期所影相底一概保存　諸君如滿意於前日所影之相欲照原底再晒多張以應『台山中學校紀念』所用或放大縮小或配合同坐均能應命請即來面議或函商爲幸

雲高華周耀初影相館啓