The Chinese Times
Entered at Vancouver Post Office as Second Class Matter

Saturday, MAY 27 1944

The Chinese Times

Vol. 6 No 23

THE CHINESE TIMES, PUBLISHERS
1 PENDER STREET EAST
P. O. Box 339 Phone MArine 8941
VANCOUVER, B.C

中華民國二十三年五月廿七號（星期六）
新聞紙第六卷第廿三號
孔子二千四百九十五年
夏歷歲次甲申中年閏四月初六日

大漢公報

△本報價目表

△每月	△每季	△半年	△全年
雲域埠派到一元一	三元三毫	六元六毫	十三元式毫
本埠郵寄一元三五	四元零五	八元一毫	十六元式毫
加屬美墨一元三毫	三元六毫	七元零五	十三元八毫
中國各國一元二五	四元零五	八元一毫	十六元式毫

除星期日外，皆按日呈閱，無論取閱久暫，報費均要先惠，空函定閱，恕不奉呈。
司理部啟

★大觀公司美洲新片塲攝製★
——中國電映社放影——

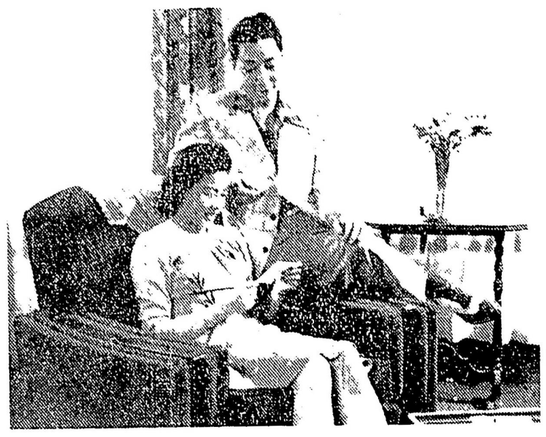

（難爲了伯父）片中之一幕

難爲了伯父
●趙樹燊導演
▲麥炳榮陸雲飛周坤玲葉瑪利主演
同塲加映時事新聞片
（放映地点）歌林比街
遠東戲院
日期 五月廿七號 星期六 八號
下午二時至十二時
共映五塲尾塲十時起
（辦事處）
國信公司 明和鉄行
同裕安公司 富利菓店
輕鬆詼諧，社交倫理時代巨片……

◎溫哥華清韻音樂社

爲「救濟祖國傷兵難民」演劇募捐宣言

本社現定於六月十一日在遠東戲院演戲，將演戲募集之款，悉數彙繳，中央財政部，爲「救濟祖國傷兵難民」之用。所有各項什支等費，概由本社另行墊支。在本社全人借粉墨登塲，發動募捐，不過略盡國民救國之責，然而救濟傷兵難民之義聲，實際出於熱心，男女僑胞購券之實惠也。本社同人，只以服務誠意，望僑胞贊襄義舉，謹竭微忱，揭豬（木脚）於衆。

先哲有言：財利者，仁義之母，仁義者，財利之府，質言之，有財利而不行仁義，則財利不生効力，行仁義而不出財利，則仁義不能充沛，旨哉斯言，願奉圭臬，「仁」者，博愛之謂也，博愛，莫大於發揮乎救國救民之熱誠，「義者」，慷慨之謂也，慷慨，莫急於禦侮救亡而捐輸，昔者魯將軍指困以濟軍糈，義薄雲天，卜御史輸財而捍國土，慨稱史册，此其發揮財利之効力，而充沛其仁義之熱誠也，噫嘻，今日何日，豈非我國家民族生死存亡緊急之關頭乎，我愛國男女，如魯將軍卜御史其人者，豈遑多讓，正宜聞風而起，投袂以赴，充沛仁義之熱誠，發揮財利之力量，急國家之難，報寇虜之仇，

誠以救濟一傷兵，卽爲抗戰疆塲上多增加一個殺敵之健兒，救濟一難民，卽爲祖國多留一線之生氣，所望我愛國僑胞，慷慨淋漓，宏仁義而輸財利，發慈悲以濟衆生，則琅琅義聲，實足以震國魂而奪虜魄。

△代柬

本總會謹訂於五月廿八日（即星期日）午后一時舉行第三十週年紀念典禮屆時統請維城，卡城，崇義支會暨各埠會員駕臨助慶指示禮儀曷勝榮幸

SHON YEE BENEVOLENT ASS'N
176½ Pender St. E. Vancouver, B.C.
加拿大雲高華
鐵城崇義總會敬約
中華民國卅三年五月十一日

△重要電報▽

●德大捕丹麥警察長

斯鐸坎廿七日電，據哥平哈經報告，全丹麥之保安警察總長被德方逮捕，因何事無解釋，駐斯鐸坎之丹麥人謂破壞與偵探札蘭之事續有發生之故，幷謂所有在札蘭之警長俱被捕，壹邊界之警因拒捕斃命。

●英使献議對歐政策

倫敦廿七日電，英衆議院已爭辯三天，英人對邱卓爾之讚頌夫冷哥及其政權，仍屬莫明其妙，深以爲異，昨晚駐西班牙英大使何利發表壹段談話，献議英國對歐陸應採「隨其所生而生之」之政策，默察歐陸目前之理想，多希望英國能領導之，壹致復興之努力，已厭惡生亂及消耗實力之自殺行動，至殘暴主義失敗之後，英國若不善爲領導，則歐陸多處，將被更惡之新魔鬼所摧殘，若以爲戰後歐陸之國家卽如羔羊羣臥，實屬自誤，故英國之責任在組織歐洲防止其文化之失墜，共同恢復其已失之文化基楚云。

（譯者）禍福之基，必有其所來由，故世界今日之浩刼，卽基于歐人之所謂文明也，若以保存歐陸固有之文明爲防未來之大禍者，實非明哲之見也。

●布國消息昨告斷絕

伯爾尼廿七日電，布加利亞之消息，自昨午已與外間斷絕，其情形與三月拾八午夜匈牙利被德軍佔領一樣，足証德軍或已開始將布國佔領，布達佩斯特報告，布軍予德軍以相當之抵抗。

●俄德海空戰互報勝

莫斯科廿七日電，俄官報宣佈，俄海軍飛機及潛炸機於星期四夜在巴陵斯海襲德船一大隊，沉其兩運輸船共壹萬五千噸，壹魚雷艇，一護航艦，重傷一運輸船及其他船數艘，陸上戰事無大變更，空戰擊落德機十架，自己損失七架，（柏林播音，德機在那威北海護送船隊，進襲之俄機八十架被毀六十九架，德機僅損失一架）。

LUX THEATRE
★樂斯戲院★
即日放映
「滑冰運動」
「中國女子」
兼映詼諧時事畫片

紐約中國銀行啓事

第七十七號 卅三年五月九日

頃接敝總行來函略稱奉財政部代電開「查經收統一徵解捐款献金辦法第十六項規定各項捐款名稱因歷時已久變遷頗多茲爲切實推進統一捐款献金收支處理辦法起見由部重新規定捐献款科目名稱及解撥辦法以符實際請轉飭各屬遵辦」等由囑敝照辦並附「統一捐款科目表」前來奉此相應將該項「統一捐款科目表」及其「附註」原文公佈於後嗣後僑胞收解捐款務希參照該表辦理以臻一致而符部令爲荷

國內外捐獻款科目表

科目	經管機關或團體	解撥辦法
救國捐		解庫列入收入總存款
献金捐		解庫列收該特種基金戶
義捐	中國航空建設協會總會	
月捐	中國滑翔總會	
飛机捐	中國新生活運動促進總會	
一縣一机捐	傷兵之友社	
滑翔机捐	中國戰時服務委員會	
傷兵之友捐	全國慰勞抗戰將士委員會總會	
基督教節約献金		
普通慰勞捐		
文化勞軍捐		
鞋襪勞軍捐		
寒衣捐		
救濟捐	振濟委員會	
慈善捐	中國紅十字會振濟委員會	
中央振灾捐	各省市縣政府或地方振濟机關團体	隨時轉撥
各省振灾捐		不屬於上列科目之另星捐款隨時核明解庫或轉撥
戰時難童捐	蔣夫人廣東難童教養院	
廣東省兒童教養院孔夫人盲殘福利捐		性質尚未確定之捐款代收購買公債儲券等款
雜項捐款		
暫收款		
代收款		
墊撥款		

附註：㈠捐欵人指定捐款用途及撥交机關與本表規定應解撥機關團体不一致時應以指交機關爲準將該款改照本表所列該機關團体經管捐款科目收帳

㈡捐款人已指定用途尚未指定撥交機關者應按該項用途性質確定捐款科目收帳

㈢捐款應解庫收入特種基金存款者由表列經管機關向庫開戶依法支用

㈣以上科目因事實需要有增減必要時另行通知辦理

THE ROYAL BANK OF CANADA
Head Office - - Montreal, Canada

資路銀行
(五)郵寄及電滙款
本銀行極之歡喜宣佈與駐紐約之中國銀行訂立協定。俾由該銀行郵寄及電滙款往中國。以維持家眷者。就近之坎拿大資路銀行。可代辦理郵寄及電滙款手續也。現目可郵寄及電滙款到去之地點如左。
台山、開平、恩平、鶴山、曲江、桂林、獨陽、貴山、昆明、重慶、成都、
如有欲寄款往中國以維持家眷者。本銀行極表歡迎給與消息。

神農氏
止咳藥（薑）
每盒五毫
外埠寄費加一毫
△主治▽
初起喉癢咳 夜不安眠咳
感冒風寒咳 無痰連聲咳
寒痰結肺咳 扯氣頑痰咳
老人虛弱咳 日久纏綿咳

神農氏萬應搜毒藥王
參茸三鞭大補丸 每盒五元 兩盒九元
此丸功能與陽固腎益髓生精 大補氣血壯筋活胳醒腦提神開胃潤顏有轉弱爲强之功
崇治 血氣兩虛 病後失調 下部寒冷 身體虛弱 操作過勞 先天不足 行動無力 膝下反筋 腑骨不舒 夜多小便 食物不化 眼花足軟 男女合用 四時可服
抄參鹿尾羚補腎丸 每盒五元 兩盒九元
此丸効能補氣補血生精益髓補腦提神滋陰生水 開胃思食健腎固精有反老還少之力
崇治 夜夢遺精 氣虛脾結 尿後反滴 精神困倦 行動艱難 夜睡不寧 四肢無力 腰痛耳鳴 經虛陽痿 不思飲食
神農氏萬應搜毒藥王 每盒四元
此藥王遵照華林寺僧侶所傳之秘方加以悉心研究特行揀選正地道藥材用新法配製而成 屢蒙僑胞讚許用之百發百中誠爲搜毒中之藥王 此藥王更有特色 有毒必瀉 有熱滯必清無墮毒之敗無絕嗣之危 服之者操作自如絕無阻碍工作食後兩點鐘自然見功 一切熱毒隨大小便而去其病症次第消服法簡便祇用煖滚水或清茶送下症輕者一盒重者二三盒可收全功
主治 骨節疼痛 疳疔痔漏 風癱風濕 紅雲血癖 老年爛脚 週身痕癢 週身痕癢 小便刺痛 皮膚濕毒 遺傳惡疾 各種雜症 奏効如神
強大抗敵丸 每盒六元
萬應止痛散 每盒二元
持久衝鋒露 每罇七毛五
日久虛○丸 每盒四元
此丸專治日久虛○時流時止久難收功最爲神效
女西醫鄺素志 廣州市保生產科婦兒科專門醫學校畢業西法接生統理婦兒內外全科
黃愼余 統理男婦孩童內外全科各種雜症
◎各樣入骨搜毒丸 每盒五元
◎骨痛搜毒丹 每盒五元
◎强身補精生血丸 每盒三元
○域埠代理 滙生源 興利
（外埠寄費食客自理）SUN NOON YORK FONG
Phone Marine 8157 113 Pender St. E. Vancouver, B.C.

◎補腦養心丹 四兩庄五元
恍惚無定 精神不爽 每失記性 痴呆形狀

▲國內新聞▼

關心抗建的僑胞不可不讀•世界名流學者言論
情華的總匯•揭發侵略者的罪惡•政略戰鬥的武器